

76

TABLA DE DSITRIBUCION

DE PERSONAL

GUARDIA NACIONAL

T/O. Jef. Rgtos G.N.
 Cadena mando: _____
 Cadena Coord: _____

Regimiento Nro. 1 " RIOS RIVERA " nombre
PINAR DEL RIO PINAR DEL RIO
 provincia ciudad

Ofs. III Alist

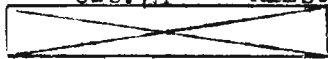

Jefatura.

Informacion

- 1 1er. Tte.
- 2 Cabos Ofc.
- 1 Cabos Fotog.
- 2 Solds. linea
- 1 Sold. Aux. Ofs.

Ayudantes.

- 1 1er. Tte. Sec.
- 1 Sgts. 3a. Ofc.
- 1 Solds. linea
- 1 Sold. Aux. Ofs.

1 Coronel

- 1 Sold. Chauf
- 1 Sold. Aux. Ofs

Segundo en mando

- 1 Tt. Cor. 2o. mand. Insp
- 1 Mayor. Aux. Insp.
- 2 Sgts. 3a. Ofc.
- 2 Sold. Chauff.
- 2 Solds. linea
- 2 Solds. Aux. Ofs.

Ejecutivo.

- 1 Mayor Ejecutivo
- 2 Sgts. 3a. Ofc.
- 3 Cabos Ofc.
- 4 Solds. linea
- 1 Solds. Aux. Ofs.

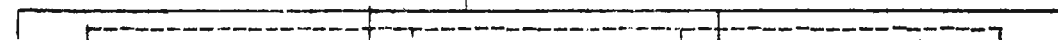

S-1 Personal

- 1 Capt.
- 1 Sgt. 1a. Reg.
- 2 Sgts. 2a. Abd.
- 3 Sgts. 3a. Ofc.
- 3 Cabos Ofc.
- 3 Solds. Ofc.
- 2 Solds. linea
- 1 Sold. Aux. Ofs.

Serv. Jurid. Mtar.

- 1 Capt. Abogado
- 2 lrs. Tts. Abog.
- 2 Sgts. 1a. Taquig.
- 1 Sgts. 3a. Ofc.
- 2 Cabos Ofc.
- 2 Solds. Ofc.
- 2 Solds. linea
- 3 Solds. Aux. Ofs.

XXXXXXXXXXXXXXXXXXXXXXXXXXXX

Neg. Investigacion

- 1 2do. Tte.
- 2 Sgts. 3a. Ofc.
- 2 Cabos Ofc.
- 20 Solds. Agentes
- 2 Solds. Chauff.
- 2 Solds. linea
- 1 Sold. Aux. Ofs.

Neg. Dact. y Fotogr

- 1 2do. Tte. Tec. Dact
- 1 Sgts. 3a. Tec. Dact
- 2 Cabos Tec. Dact.
- 2 Cabos Fotogr.
- 2 Solds. linea
- 1 Sold. Aux. Ofs.

S-2 Inteligencia

- 1 Capt. Jefe
- 1 1er. Tte. 2o. mando
- 2 Solds. Aux. Ofs.

Neg. Inteligencia

- 1 2do. Tte.
- 3 Sgts. 3a. Ofc.
- 3 Cabos Ofc.
- 4 Cabos Agentes
- 20 Solds. Agentes
- 3 Solds. linea
- 1 Sold. Aux. Ofs.

XXXXXXXXXXXXXXXXXXXXXXXXXXXX

Serv. Veterinaria.

- 1 1er. Tte. Vet.
- 1 2o. Tt. Tec. Labor.
- 1 Sgts. 2a. Albeitar
- 1 Sgts. 3a. Aux. Lab.
- 2 Cabos Albeitar
- 4 Solds. Albeitar
- 2 Solds. Herrador
- 2 Solds. linea
- 2 Solds. Aux. Ofs.

Neg. Comunes Mtares

- 1 2do. Tte. Tec. Rad.
- 2 Sgts. 3a. Tec. Rad.
- 3 Cabos Tec. Radio
- 4 Solds. Opr. Rad. Telg
- 6 Solds. linieros
- 2 Solds. linea
- 1 Sold. Aux. Ofs.

S-3 Operaciones

- 1 Mayor Jefe
- 1 1er. Tte. 2o. mando
- 1 Sgt. 3a. Top. y Dib.
- 1 Sgt. 3a. Ofc.
- 2 Cabos Ofc.
- 2 Solds. linea
- 2 Solds. Aux. Ofs.

Serv. Sanid. Humana

- 1 Mayor Medico
- 1 Capt. Medico
- 2 lrs. Tts. Medico
- 2 lrs. Tts. Dentista
- 1 2do. Tte. Farmaceut
- 1 Sgts. 1a. Enfermer.
- 1 Sgt. 1a. Sanitario
- 3 Sgts. 3a. Sanit.
- 4 Cabos Sanit.
- 4 Solds. Sanit.
- 3 Solds. Chauff.
- 3 Solds. linea
- 7 Solds. Aux. Ofs.

Neg. Repar. Armas.

- 1 Sgts. 3a. Albañil
- 2 Cabos Albañil
- 1 Cabos Carpintero
- 1 Cabos Plomeros
- 4 Solds. Albañil
- 2 Solds. Carpintero
- 2 Solds. Plomero
- 8 Solds. linea.

XXXXXXXXXXXXXXXXXXXXXXXXXXXX

S-4 Logística

- 1 Capt. C.M. y Co.
- 1 Sgt. 1a. C.M. y Co
- 3 Solds. linea
- 1 Sold. Aux. Ofs.

Neg. Ped. y Suminis

- 1 2do. Tte.
- 3 Sgts. 3a. Ofc.
- 4 Cabos Ofc.
- 2 Solds. linea
- 1 Sold. Aux. Ofs.

Neg. Contaduria

- 1 2do. Tte.
- 2 Sgts. 3a. Ofc.
- 3 Cabos Ofc.
- 4 Solds. Ofc.
- 2 Solds. linea
- 1 Sold. Aux. Ofs.

Neg. Transportes.

- 1 1er. Tte.
- 1 2o. Tt. Tec. Motor
- 2 Sgts. 3a. Mecanico
- 1 Sgts. 3a. Ofc.
- 1 Cabos Ofc.
- 2 Solds. Ofc.
- 5 Solds. Mecanicos
- 10 Solds. Chauff.
- 10 Solds. Ayte. Chauf
- 6 Solds. linea
- 2 Solds. Aux. Ofs.

2 Bns. G.N.

6 Espds. G.N.

NOTA: El Jefe de la Zona Urbana de las Capitales de Provincias corresponderá a un Mayor y la de la Habana a un Teniente Coronel; quienes despacharán directamente con las Jefaturas del Regimiento correspondiente:

- 16 Ofs. 508 Alist
- Secc. Urbana, 20
- 1 Mayor.
- 3 Capitanes.
- 6 lers. Tts.
- 6 2dos. Ttes.
- 2 Sgts. 1ra.
- 2 Sgts. Ofc.
- 14 Sgts. linea.
- 4 Cabos Ofc.
- 28 Cabos linea
- 8 Solds. Ofc.
- 12 Solds. Chauff.
- 420 Solds. Linea.
- 16 Solds. AUX. Ofs.

- XXXXXXXXXXXXXXXXXXXXXXXXXXXX
- X 1 Sgts. 3a. Aux. Lab.
- X 2 Sgts. 1a. Taquigraf.
- X 1 Sgts. 1a. Reg. G.M.C.
- X 1 Sgts. 1a. Enfermeros
- X 1 Sgts. 1a. Sanitarios
- X 1 Sgts. de 1ra.
- X 2 Sgts. 2a. Albeitar
- X 1 Sgts. 2a. Albeitar
- X 2 Sgts. 3a. Tec. Rad.
- X 1 Sgts. 3a. Tec. Dact.
- X 3 Sgts. 3a. Sanit.
- X 1 Sgts. 3a. Top. Dibuj
- X 21 Sgts. 3a. Ofc.
- X 2 Sgts. 3a. Mecanico
- X 1 Sgts. 3a. Albañil

R E S U M E N		
X 1 Coronel		1 Mayor Medico
X 1 Tte. Cor.		1 Capt. Medico
X 3 Mayores		1 Capt. Abogado
X 3 Capitanes		2 lrs. Tts. Medico
X 5 lrs. Tenientes		2 lrs. Tts. Dentista
X 12os. Tts. Tec. Rad.		1 lrs. Tts. Veterin.
X 12os. Tts. Tec. Dact.		2 lrs. Tts. Abogado
X 12os. Tts. Tec. Motor		1 2os. Tts. Farm.
X 4 2os. Tenientes		1 2os. Tts. Laborat
X 20 Total.		12 Total.
	1 Sgts. 3a. Aux. Lab.	2 Solds. Herrador.
	1 Sgts. 3a. linea	4 Solds. Albeitar
	3 Cabos Tec. Radio	4 Solds. Albañil
	4 Cabos Sanit.	2 Solds. Carpintero
	2 Cabos Albeitar	2 Solds. Plomero
	3 Cabos Fotografos	6 Solds. linieros
	2 Cabos Albañil	18 Solds. Chauff.
	1 Cabos Carpintero	10 Solds. Ayte. Chauf
	1 Cabos Plomero	1 Solds. Ofc.
	4 Cabos Agentes	20 Solds. Agentes
	2 Cabos Tec. Dact.	4 Solds. Sanit.
	25 Cabos Ofc.	50 Solds. linea
	5 Cabos linea.	30 Solds. Aux. Ofs.
	5 Solds. Mecanicos	282 Total Alist
	4 Solds. Opr. Rad. y Telg	

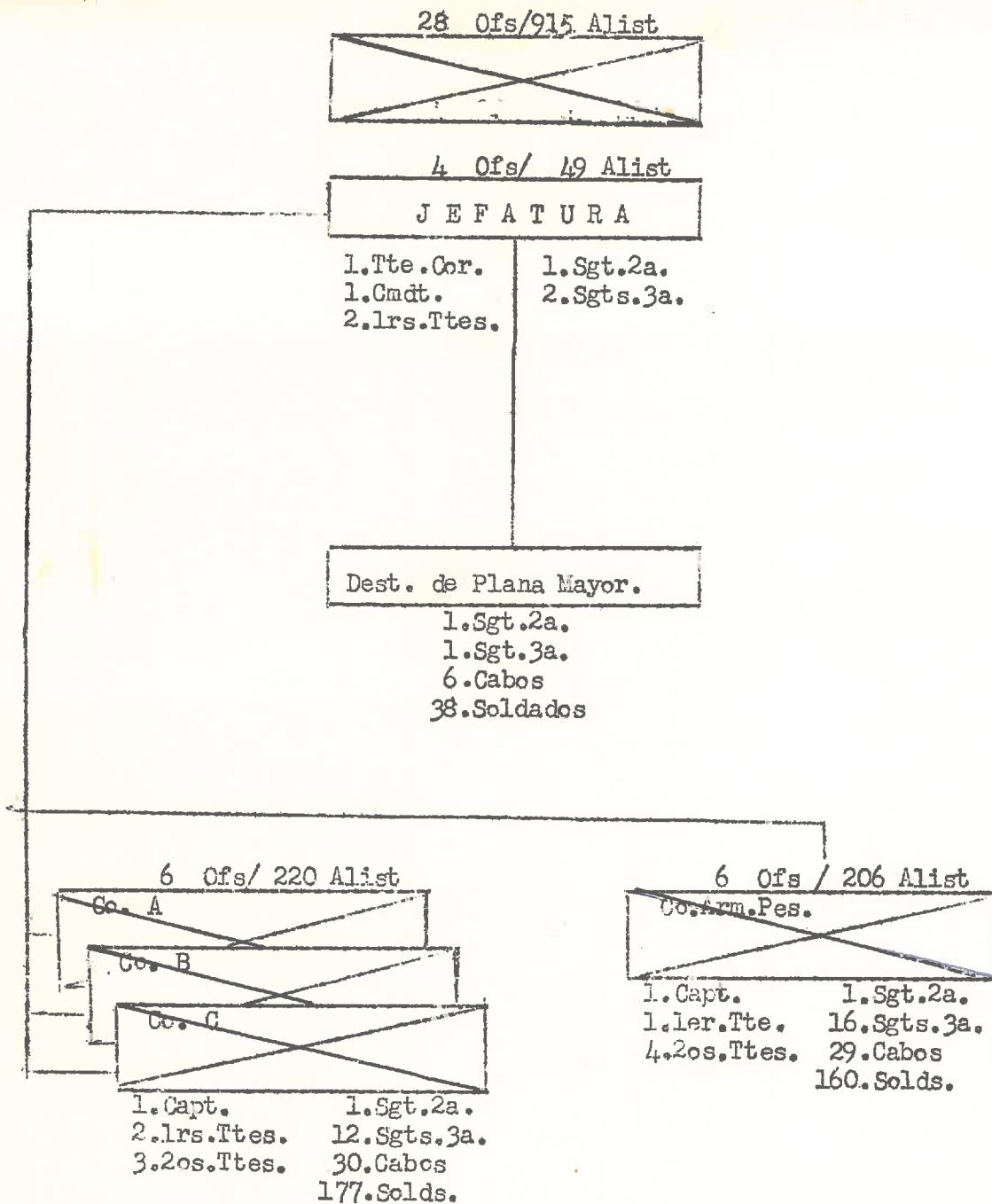

RESUMEN

1. Tte. Coronel	6. Sgts. 2a.
1. Comandante	55. Sgts. 3a.
4. Capitanes.	125. Cabos
9. Primeros Ttes.	729. Soldados
13. 2dos. Tenientes:	

Total 28 Oficiales Total 915 Alistados.

REGIMIENTO / GUARDIA NACIONAL
"RIVUS RIVERA"

Tabla de Organización (T/O.) para un Batallón de Infantería

Este Regimiento constará de 2 Bn.(s) Inf.

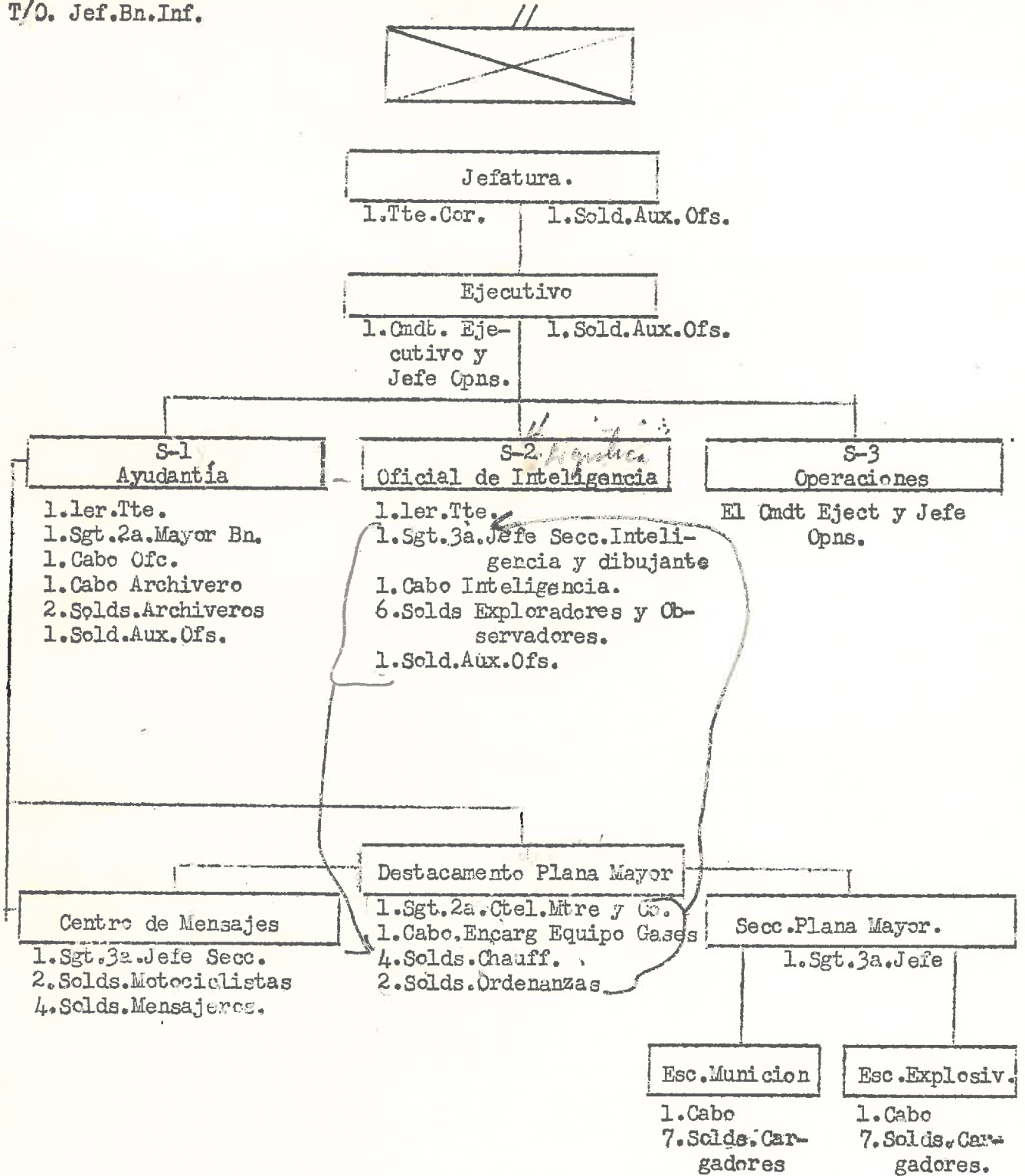

R E S U M E N

1.Tte.Cornel	2.Sgts.2a.
1.Commandante	3.Sgts.3a.
2.Primeros Ttes.	6.Cabos.
	33.Soldados.
<u>Total</u>	<u>Total</u>
6 Oficiales	49 Alistados.

T/O Co.Fus.

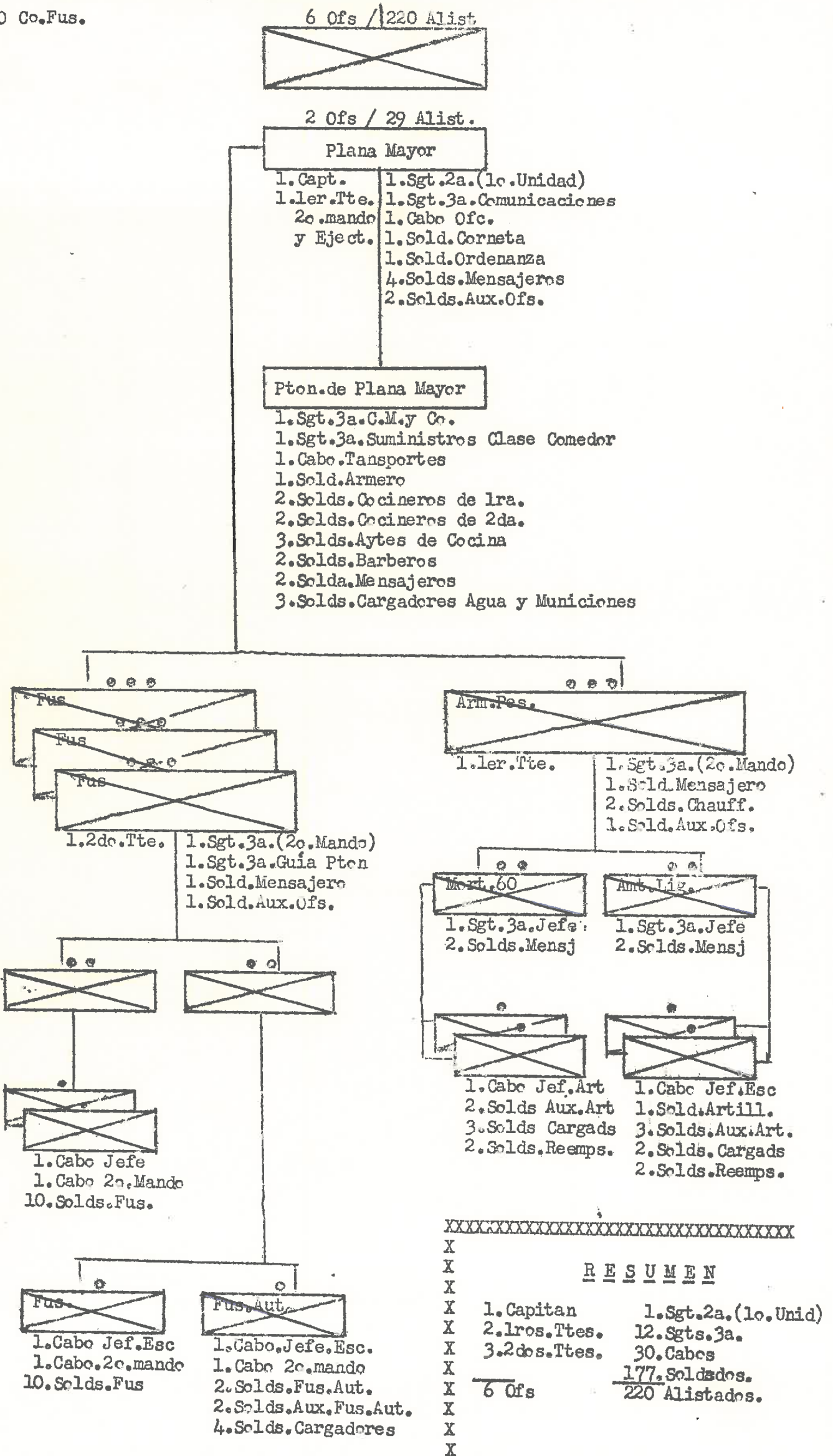

~~Co.Arm.Pes.~~

Plana Mayor

- | | |
|--|---|
| 1. Capt. | 1. Sgt. 2a. (Lo. Unidad) |
| 1. 1er. Tte. 2o. en mando y Jefe reconocimiento. | 1. Sgt. 3a. C.M. y Co. |
| | 1. Sgt. 3a. Suministros y Clase Comedor |
| | 1. Sgt. 3a. Jefe Transportes. |
| | 1. Sgt. 3a. Reconocimiento y Señales |
| | 1. Cabo. Ofc. |
| | 2. Solds. Armeros |
| | 1. Sold. Corneta |
| | 5. Solds. Chauff. |
| | 3. Solds. Mensajeros |
| | 2. Solds. Cocineros de 1ra. |
| | 2. Solds. Cocineros de 2da. |
| | 3. Solds. Ayudantes de Cocina. |
| | 1. Sold. Mecanico de Motores |
| | 1. Sold. Ordenanza. |
| | 2. Solds. Moto ciclistas. |
| | 4. Solds. Cargadores |
| | 2. Solds. Aux. Ofc. |

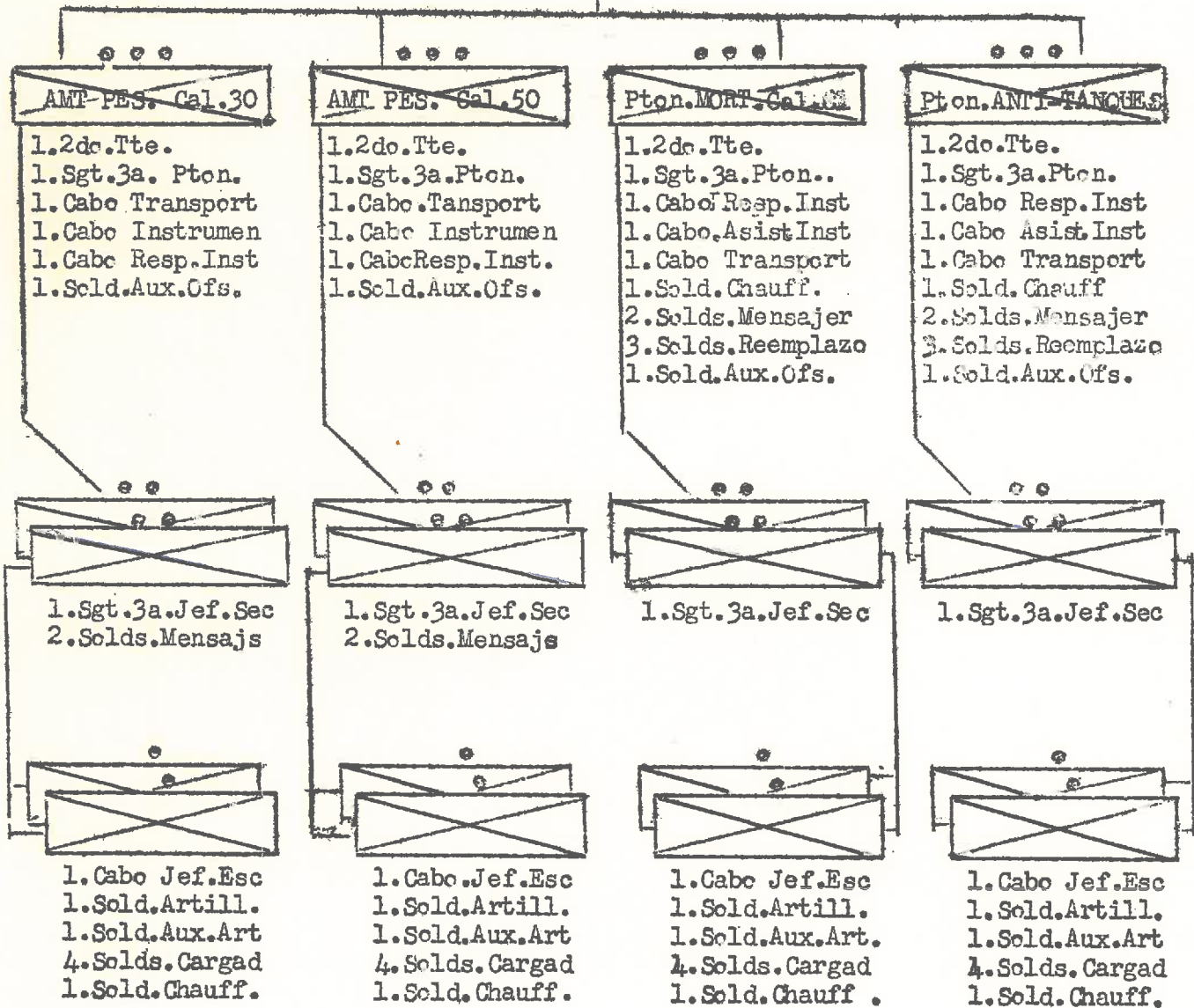

R E S U M E N

1. Capitan	1. Sgt. 2a. (lro. Unidad)
1. Primer Teniente	16. Sgts. 3a.
4. Segundos Tenientes	29. Cabos.
	160. Soldados.
Total 6 Oficiales	Total 206 Alistados.

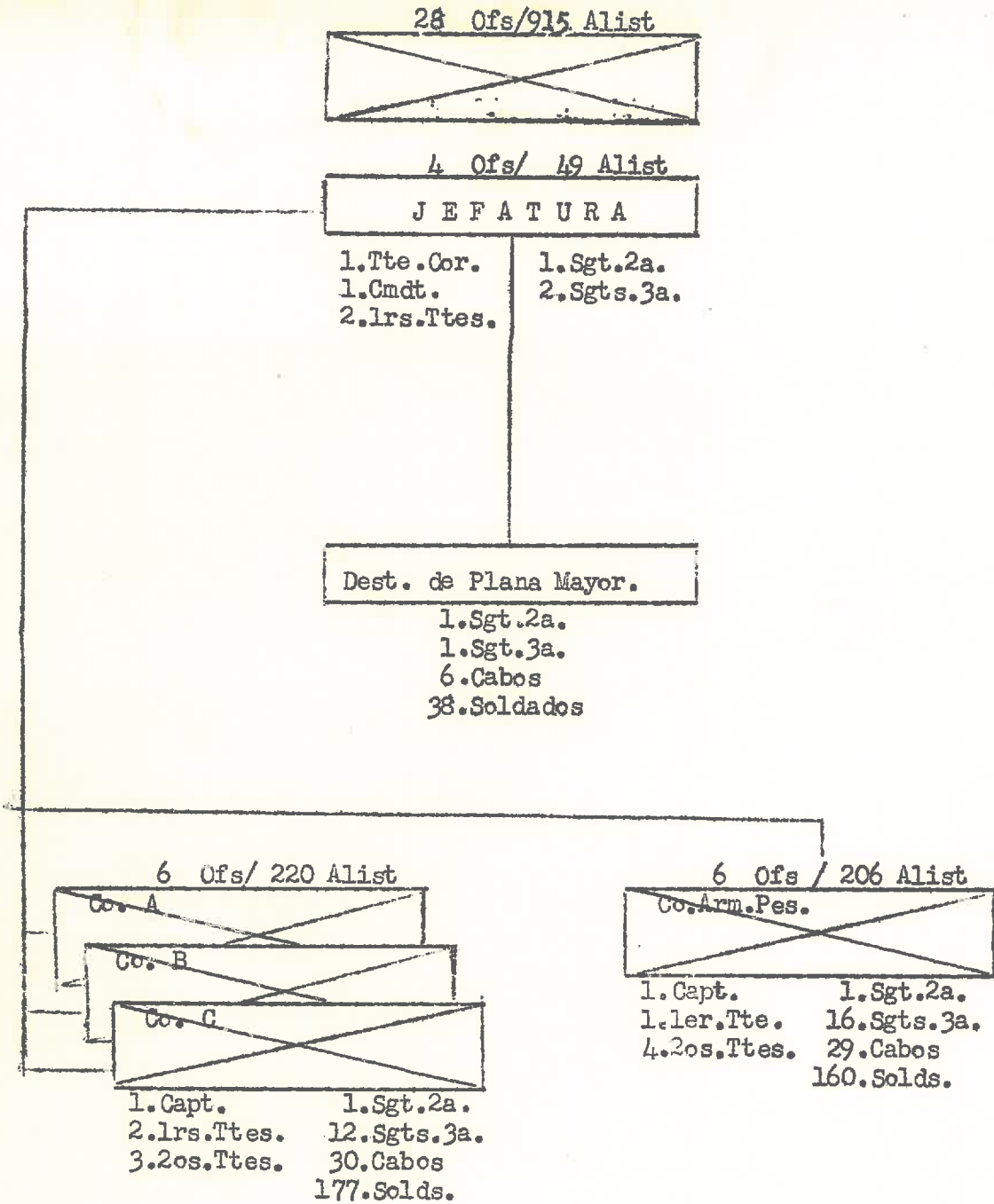

RESUMEN

1. Tte. Coronel	6. Sgts. 2a.
1. Comandante	55. Sgts. 3a.
4. Capitanes.	125. Cabos
9. Primeros Ttes.	729. Soldados
13. 2dos. Tenientes:	

Total 28 Oficiales Total 915 Alistados.

REGIMIENTO 1 GUARDIA NACIONAL
"RIVUS RIVERA"

Tabla de Organización (T/O.) para un Batallón de Infantería

Este Regimiento constará de 2 Bn.(s) Inf.

T/O. Jef.Bn.Inf.

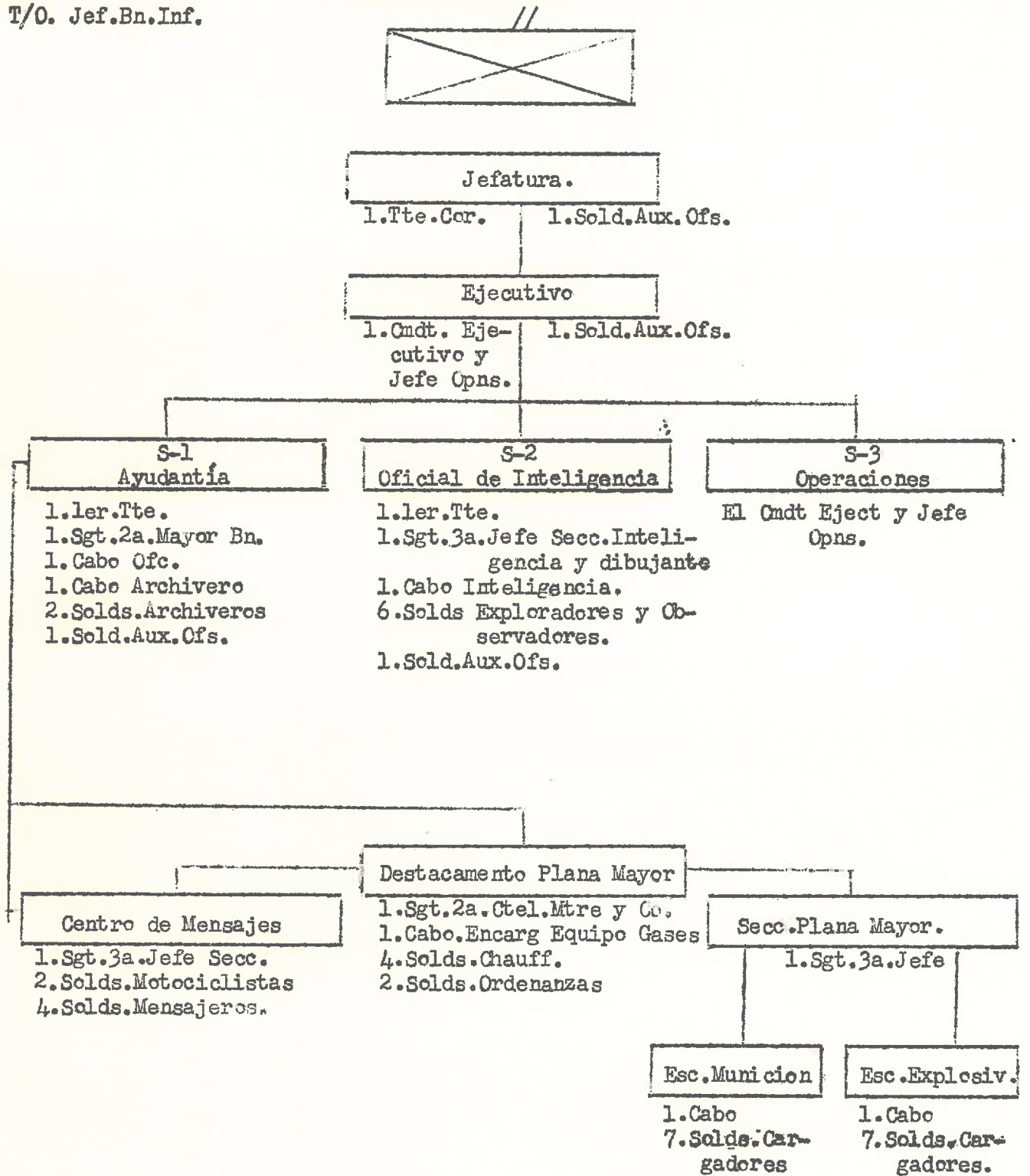

R E S U M E N

1.Tte.Cornel	2.Sgts.2a.
1.Comandante	3.Sgts.3a.
2.Primeros Ttes.	6.Cabos.
	38.Soldados.
Total	Total
6 Oficiales	49 Alistados.

T/O Co.Fus.

6 Ofs / 220 Alist

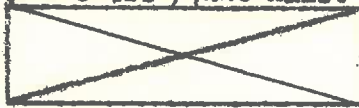

2 Ofs / 29 Alist.

Plana Mayor

- | | |
|--------------|----------------------------|
| 1. Capt. | 1. Sgt. 2a. (1o. Unidad) |
| 1. 1er. Tte. | 1. Sgt. 3a. Comunicaciones |
| 2o. mando | 1. Cabo Ofc. |
| y Eject. | 1. Sold. Corneta |
| | 1. Sold. Ordenanza |
| | 4. Solds. Mensajeros |
| | 2. Solds. Aux. Ofc. |

Pton. de Plana Mayor

1. Sgt. 3a. C.M. y Co.
 1. Sgt. 3a. Suministros Clase Comedor
 1. Cabo. Transportes
 1. Sold. Armero
 2. Solds. Cocineros de 1ra.
 2. Solds. Cocineros de 2da.
 3. Solds. Aytes de Cocina
 2. Solds. Barberos
 2. Solda. Mensajeros
 3. Solds. Cargadores Agua y Municiones

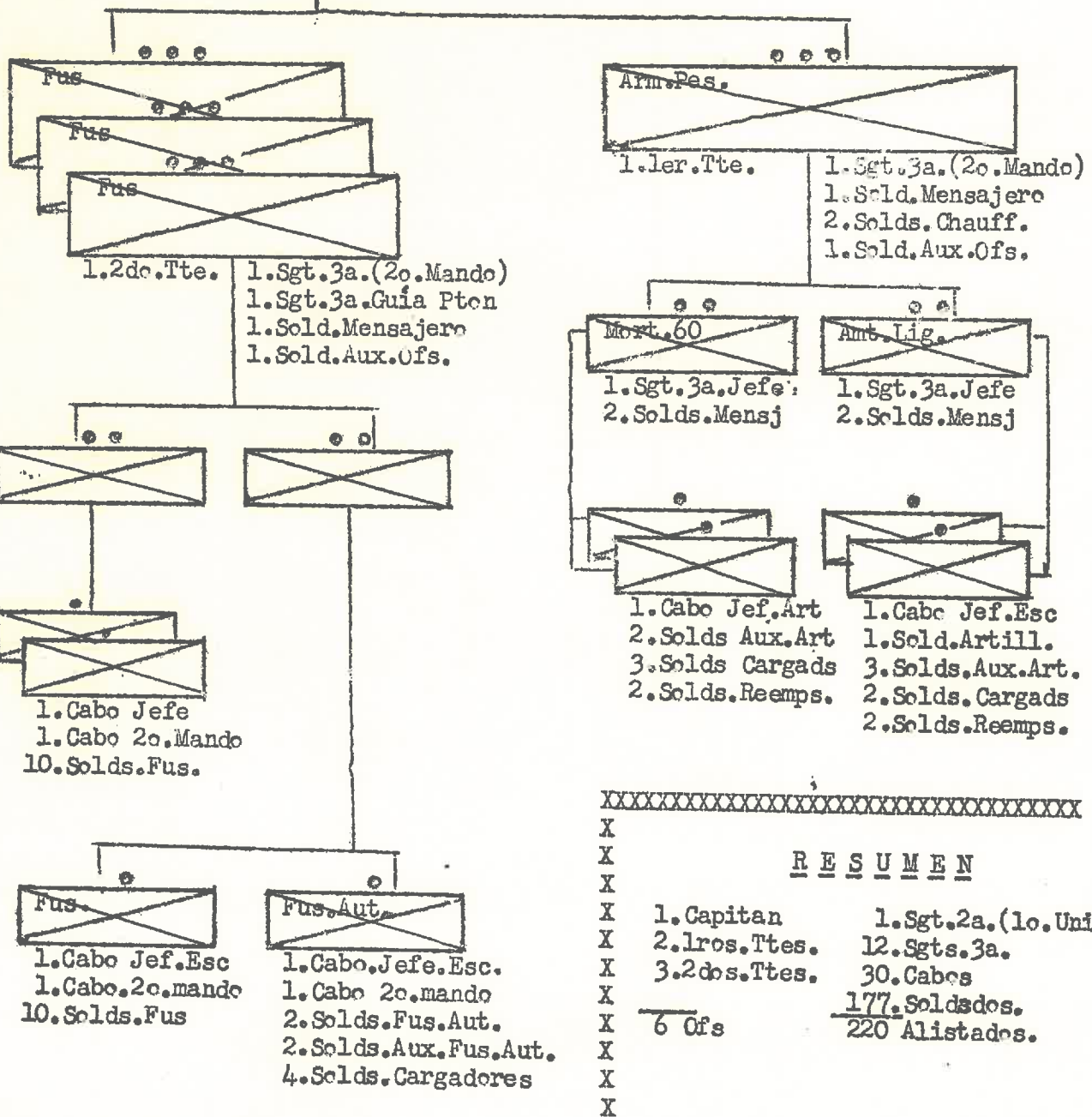

XX

RESUMEN

- | | | |
|---|----------------|------------------------|
| X | 1. Capitan | 1. Sgt. 2a. (1o. Unid) |
| X | 2. 1ros. Ttes. | 12. Sgts. 3a. |
| X | 3. 2dos. Ttes. | 30. Cabos |
| X | | 177. Soldados. |
| X | 6 Ofc | 220 Alistados. |
| X | | |
| X | | |

~~Co.Arm.Pes.~~

Plana Mayor

- | | |
|--|---|
| 1. Capt. | 1. Sgt. 2a. (1o. Unidad) |
| 1. 1er. Tte. 2o. en mando y Jefe reconocimiento. | 1. Sgt. 3a. C.M. y Co. |
| | 1. Sgt. 3a. Suministros y Clase Comedor |
| | 1. Sgt. 3a. Jefe Transportes. |
| | 1. Sgt. 3a. Reconocimiento y Señales |
| | 1. Cabo. Ofc. |
| | 2. Solds. Armeros |
| | 1. Sold. Corneta |
| | 5. Solds. Chauff. |
| | 3. Solds. Mensajeros |
| | 2. Solds. Cocineros de 1ra. |
| | 2. Solds. Cocineros de 2da. |
| | 3. Solds. Ayudantes de Cocina. |
| | 1. Sold. Mecanico de Motores |
| | 1. Sold. Ordenanza. |
| | 2. Solds. Moto ciclistas. |
| | 4. Solds. Cargadores |
| | 2. Solds. Aux. Ofc. |

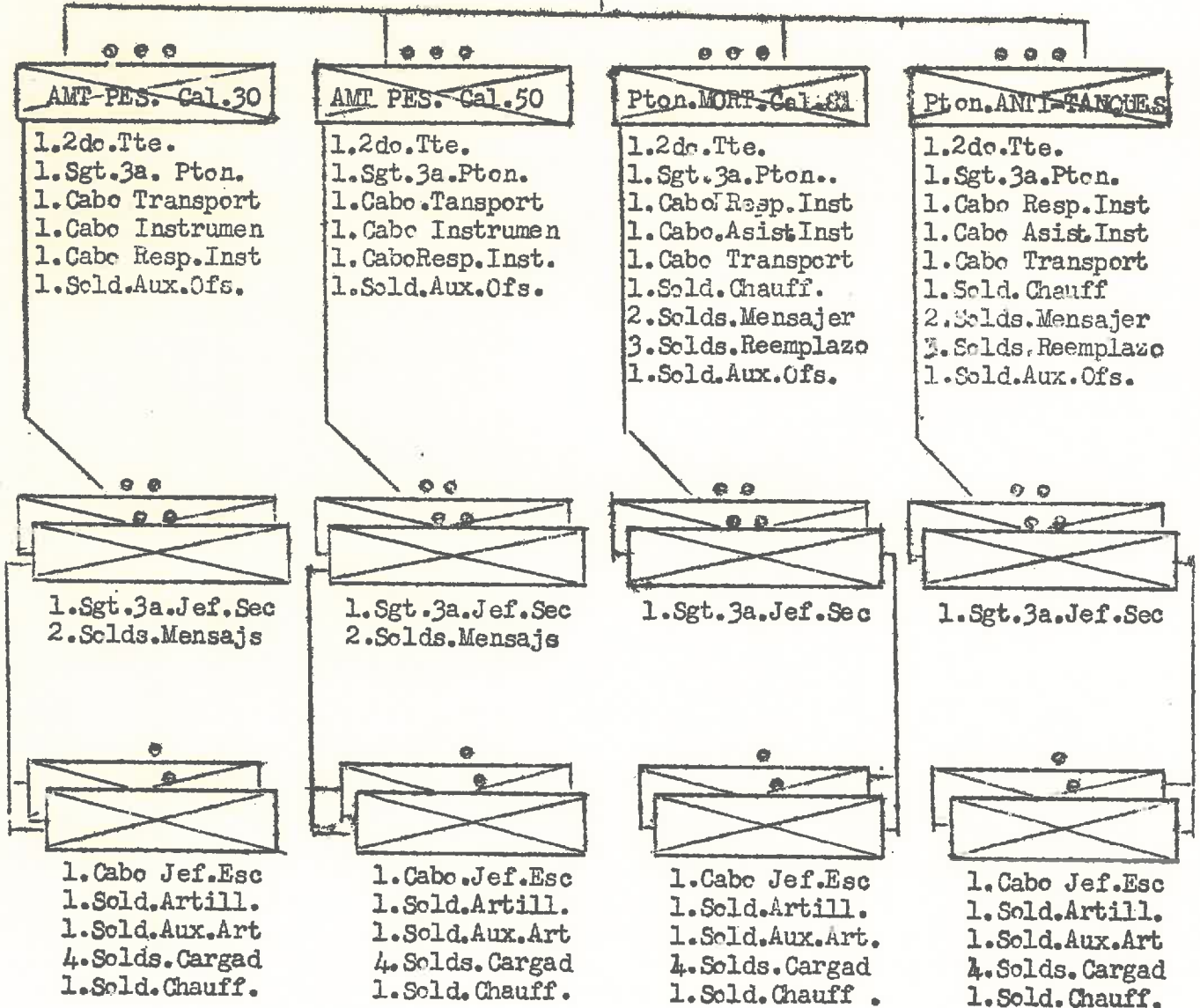

R E S U M E N

- | | |
|-----------------------|---------------------------|
| 1. Capitan | 1. Sgt. 2a. (1ro. Unidad) |
| 1. Primer Teniente | 16. Sgts. 3a. |
| 4. Segundos Tenientes | 29. Cabos. |
| | 160. Soldados. |

Total 6 Oficiales Total 206 Alistados.

PROVINCIA DE PINAR DEL RIO
Escuadrón 11 de la Guardia Nacional

PINAR DEL RIO

X Resumen
X Cndt.
X 1 Cpts.
X 1 lrs.Tts.
X 2 2os.Tts.
X 29 Sgts.
X 56 Cabos
X 824 Solds.
X 6 Alis.Tec*
X 4 Cfs. 915 Alists.
XXXXXXXXXXXXXXXXXXXX

Plana Mayor del Escuadron

1 (Cndt) (Capt)	2 Cabos Cfc.	1 Solds.Mecanico
1 Sgt.2a.lc.Unid.	2 Solds.Op.Rad.*	1 Solds.Corneta.
1 Sgt.3a.C.M.Co.	2 Solds.Sanit.*	2 Solds.Chauff.
1 Sgts.3a.Tec.Rd*	2 Solds.Barbero	5 Solds.línea
1 Cabos Tec.Rad.*	2 Solds.Cfc.	1 Solds.Aux.Cfs.

Primera Tenencia
PINAR DEL RIO

Ofs./ Alist	RURAL	Ofs./ Alist	URBANA
	1 1er.Tte.		Capt.
	4 Sgts.3a.		1er.Tte.
	8 Cabos		2do.Tte.
	2 Solds.Coc.1a		Sgts.3a.
	2 Solds.Coc.2a		Cabos
	2 Solds.Chauff		Solds.Chauff
	113 Solds.línea		Solds.línea
	1 Solds.Aux.Ofs		Solds.Aux.Ofs

Segunda Tenencia
VINALES

Ofs./ Alist	RURAL	Ofs./ Alist	URBANA
	1 2do.Tte.		2do.Tte.
	3 Sgts.3a.		2 Sgts.3a.
	6 Cabos		4 Cabos
	2 Solds.Chauff		2 Solds.Chauff
	87 Solds.línea		58 Solds.línea
	1 Solds.Aux.Ofs		Solds.Aux.Ofs

Puesto de
SAN LUIS

Ofs./ Alist	RURAL	Ofs./ Alist	URBANA
	2 Sgts.3a.		1 Sgts.3a.
	4 Cabos		2 Cabos
	60 Solds.línea		30 Solds.línea

Puesto de
PUERTO ESPERANZA

Ofs./ Alist	RURAL	Ofs./ Alist	URBANA
	2 Sgts.3a.		Sgts.3a.
	4 Cabos		Cabos
	60 Solds.línea		Solds.línea

Puesto de
GUANITO

Ofs./ Alist	RURAL	Ofs./ Alist	URBANA
	2 Sgts.3a.		Sgts.3a.
	4 Cabos		Cabos
	60 Solds.línea		Solds.línea

Puesto de

Ofs./ Alist	RURAL	Ofs./ Alist	URBANA
	Sgts.3a.		Sgts.3a.
	Cabos		Cabos
	Solds.línea		Solds.línea

Puesto de
LA COLOMA

Ofs./ Alist	RURAL	Ofs./ Alist	URBANA
	2 Sgts.3a.		Sgts.3a.
	4 Cabos		Cabos
	60 Solds.línea		Solds.línea

Puesto de

Ofs./ Alist	RURAL	Ofs./ Alist	URBANA
	Sgts.3a.		Sgts.3a.
	Cabos		Cabos
	Solds.línea		Solds.línea

Puesto de

Ofs./ Alist	RURAL	Ofs./ Alist	URBANA
	Sgts.3a.		Sgts.3a.
	Cabos		Cabos
	Solds.línea		Solds.línea

Puesto de

Ofs./ Alist	RURAL	Ofs./ Alist	URBANA
	Sgts.3a.		Sgts.3a.
	Cabos		Cabos
	Solds.línea		Solds.línea

Ofs./ Alist

Ofs./ Alist	RURAL	Ofs./ Alist	URBANA
	1 2do.Tte		2 Solds.Chauff
	3 Sgts.3a.		87 Solds.línea
	6 Cabos.		1 Solds.Aux.Ofs

Tercera Tenencia
MATAHAMBRE

Ofs./ Alist	RURAL	Ofs./ Alist	URBANA
	2do.Tte.		2 Solds.Chauff
	2 Sgts.3a.		58 Solds.línea
	4 Cabos		Solds.Aux.Ofs.

Puesto de
SANTIA LUCIA

Ofs./ Alist	RURAL	Ofs./ Alist	URBANA
	2 Sgts.3a.		Sgts.3a.
	4 Cabos		Cabos
	60 Solds.línea		Solds.línea

Puesto de
SUMIDERO

Ofs./ Alist	RURAL	Ofs./ Alist	URBANA
	2 Sgts.3a.		Sgts.3a.
	4 Cabos		Cabos
	60 Solds.línea		Solds.línea

Puesto de

Ofs./ Alist	RURAL	Ofs./ Alist	URBANA
	Sgts.3a.		Sgts.3a.
	Cabos		Cabos
	Solds.línea		Solds.línea

Puesto de

Ofs./ Alist	RURAL	Ofs./ Alist	URBANA
	Sgts.3a.		Sgts.3a.
	Cabos		Cabos
	Solds.línea		Solds.línea

PROVINCIA DE PIÑAR DEL RÍO
 Escuadrón 12 de la Guardia Nacional
GUANE

- X Resumen
- X Cndt.
- X 1 Cpts.
- X 2 lrs.Tts.
- X 2 2os.Tts.
- X 32 Sgts.
- X 60 Cabos
- X 914 Solds.
- X 6 Alis.Tec*
- X 5 Cfs. 104 Aliste.
- XXXXXXXXXXXXXXXXXXXX

Plana Mayor del Escuadrón

1 (Cndt) (Capt)	2 Cabos Cfc.	1 Solds.Mecanico
1 Sgt.2a.lc.Unid.	2 Solds.Op.Rad.*	1 Solds.Corneta.
1 Sgt.3a.C.M.Co.	2 Solds.Sanit.*	2 Solds.Chauff.
1 Sgts.3a.Tec.Rd*	2 Solds.Barbero	5 Solds.línea
1 Cabos Tec.Rad.*	2 Solds.Cfc.	1 Solds.Aux.Cfs.

Primera Tenencia
GUANE

Ofs./ Alist	Ofs./ Alist
RURAL	URBANA
1 1er.Tte.	Capt.
4 Sgts.3a.	1 1er.Tte.
8 Cabos	2do.Tte.
2 Solds.Coc.1a	4 Sgts.3a.
2 Solds.Coc.2a	8 Cabos
2 Solds.Chauff	4 Solds.Chauff
113 Solds.línea	115 Solds.línea
1 Solds.Aux.Ofs	1 Solds.Aux.Ofs

Segunda Tenencia
SAN JUAN Y MARTINEZ

Ofs./ Alist	Ofs./ Alist
RURAL	URBANA
1 2do.Tte.	2do.Tte.
3 Sgts.3a.	2 Sgts.3a.
6 Cabos	4 Cabos
2 Solds.Chauff	2 Solds.Chauff
87 Solds.línea	58 Solds.línea
1 Solds.Aux.Ofs	Solds.Aux.Ofs

Puesto de
LAS MARTINAS

Ofs./ Alist	Ofs./ Alist
RURAL	URBANA
2 Sgts.3a.	Sgts.3a.
4 Cabos	Cabos
60 Solds.línea	Solds.línea

Puesto de
RIO SECO

Ofs./ Alist	Ofs./ Alist
RURAL	URBANA
2 Sgts.3a.	Sgts.3a.
4 Cabos	Cabos
60 Solds.línea	Solds.línea

Puesto de
EL CAYUCCO

Ofs./ Alist	Ofs./ Alist
RURAL	URBANA
2 Sgts.3a.	Sgts.3a.
4 Cabos	Cabos
60 Solds.línea	Solds.línea

Puesto de
EL SABALO

Ofs./ Alist	Ofs./ Alist
RURAL	URBANA
2 Sgts.3a.	Sgts.3a.
4 Cabos	Cabos
60 Solds.línea	Solds.línea

Puesto de

Ofs./ Alist	Ofs./ Alist
RURAL	URBANA
Sgts.3a.	Sgts.3a.
Cabos	Cabos
Solds.línea	Solds.línea

Puesto de

Ofs./ Alist	Ofs./ Alist
RURAL	URBANA
Sgts.3a.	Sgts.3a.
Cabos	Cabos
Solds.línea	Solds.línea

Puesto de

Ofs./ Alist	Ofs./ Alist
RURAL	URBANA
Sgts.3a.	Sgts.3a.
Cabos	Cabos
Solds.línea	Solds.línea

Puesto de

Ofs./ Alist	Ofs./ Alist
RURAL	URBANA
Sgts.3a.	Sgts.3a.
Cabos	Cabos
Solds.línea	Solds.línea

Tercera Tenencia
MANTUA

Ofs./ Alist	Ofs./ Alist
RURAL	URBANA
1 2do.Tte	2 Solds.Chauff
3 Sgts.3a.	87 Solds.línea
6 Cabos.	1 Solds.Aux.Ofs

Tercera Tenencia
MANTUA

Ofs./ Alist	Ofs./ Alist
RURAL	URBANA
2do.Tte.	2 Solds.Chauff
2 Sgts.3a.	58 Solds.línea
4 Cabos	Solds.Aux.Ofs.

Puesto de
ARROYO DE MANTUA

Ofs./ Alist	Ofs./ Alist
RURAL	URBANA
2 Sgts.3a.	Sgts.3a.
4 Cabos	Cabos
60 Solds.línea	Solds.línea

Puesto de
DIMAS

Ofs./ Alist	Ofs./ Alist
RURAL	URBANA
2 Sgts.3a.	Sgts.3a.
4 Cabos	Cabos
60 Solds.línea	Solds.línea

Puesto de

Ofs./ Alist	Ofs./ Alist
RURAL	URBANA
Sgts.3a.	Sgts.3a.
Cabos	Cabos
Solds.línea	Solds.línea

Puesto de

Ofs./ Alist	Ofs./ Alist
RURAL	URBANA
Sgts.3a.	Sgts.3a.
Cabos	Cabos
Solds.línea	Solds.línea

PROVINCIA DE PINAR DEL RIO
 Escuadrón 13 de la Guardia Nacional

CONSOLACION DEL SUR

- X Resumen
- X Cndt.
- X 1 Capt.
- X 2 lrs.Tts.
- X 2 2os.Tts.
- X 21 Sgts.
- X 57 Cabos
- X 794 Solds.
- X 6 Alis.Tec*
- X 5 Cfs. 882 Alists.
- XXXXXXXXXXXXXXXXXXXX

Plana Mayor del Escuadron

1 (Cndt) (Capt)	2 Cabos Ofc.	1 Solds.Mecanico
1 Sgt.2a.lo.Unid.	2 Solds.Op.Rad.*	1 Solds.Corneta.
1 Sgt.3a.C.M.Co.	2 Solds.Sanit.*	2 Solds.Chauff.
1 Sgts.3a.Tec.Rd*	2 Solds.Barbero	5 Solds.línea
1 Cabos Tec.Rad.*	2 Solds.Ofc.	1 Solds.Aux.Ofs.

Primera Tenencia
CONSOLACION DEL SUR

Ofs./ Alist	RURAL	Ofs./ Alist	URBANA
	1 ler.Tte.		Capt.
	4 Sgts.3a.		1 ler.Tte.
	8 Cabos		2do.Tte.
	2 Solds.Coc.la		4 Sgts.3a.
	2 Solds.Coc.2a		8 Cabos
	2 Solds.Chauff		4 Solds.Chauff
	113 Solds.línea		113 Solds.línea
	1 Solds.AUX.Ofs		1 Solds.AUX.Ofs

Segunda Tenencia
PUESTA DE GOLPE

Ofs./ Alist	RURAL	Ofs./ Alist	URBANA
	1 2do.Tte.		2do.Tte.
	3 Sgts.3a.		2 Sgts.3a.
	6 Cabos		4 Cabos
	2 Solds.Chauff		2 Solds.Chauff
	27 Solds.línea		58 Solds.línea
	1 Solds.AUX.Ofs		1 Solds.AUX.Ofs

Puesto de
HERRADURA

Ofs./ Alist	RURAL	Ofs./ Alist	URBANA
	2 Sgts.3a.		Sgts.3a.
	4 Cabos		Cabos
	60 Solds.línea		Solds.línea

Puesto de
ALONSO ROJAS

Ofs./ Alist	RURAL	Ofs./ Alist	URBANA
	2 Sgts.3a.		Sgts.3a.
	4 Cabos		Cabos
	60 Solds.línea		Solds.línea

Puesto de
PILOTO

Ofs./ Alist	RURAL	Ofs./ Alist	URBANA
	2 Sgts.3a.		Sgts.3a.
	4 Cabos		Cabos
	60 Solds.línea		Solds.línea

Puesto de
LAS OVAS

Ofs./ Alist	RURAL	Ofs./ Alist	URBANA
	2 Sgts.3a.		Sgts.3a.
	4 Cabos		Cabos
	60 Solds.línea		Solds.línea

Puesto de

Ofs./ Alist	RURAL	Ofs./ Alist	URBANA
	Sgts.3a.		Sgts.3a.
	Cabos		Cabos
	Solds.línea		Solds.línea

Puesto de

Ofs./ Alist	RURAL	Ofs./ Alist	URBANA
	Sgts.3a.		Sgts.3a.
	Cabos		Cabos
	Solds.línea		Solds.línea

Puesto de

Ofs./ Alist	RURAL	Ofs./ Alist	URBANA
	Sgts.3a.		Sgts.3a.
	Cabos		Cabos
	Solds.línea		Solds.línea

Puesto de

Ofs./ Alist	RURAL	Ofs./ Alist	URBANA
	Sgts.3a.		Sgts.3a.
	Cabos		Cabos
	Solds.línea		Solds.línea

Tercera Tenencia
CONSOLACION DEL NORTE

Ofs./ Alist	RURAL	Ofs./ Alist	URBANA
	1 2do.Tte		2 Solds.Chauff
	3 Sgts.3a.		27 Solds.línea
	6 Cabos.		1 Solds.Aux.Ofs

Tercera Tenencia
CONSOLACION DEL NORTE

Ofs./ Alist	RURAL	Ofs./ Alist	URBANA
	2do.Tte.		2 Solds.Chauff
	2 Sgts.3a.		58 Solds.línea
	4 Cabos		1 Solds.Aux.Ofs.

Puesto de

Ofs./ Alist	RURAL	Ofs./ Alist	URBANA
	Sgts.3a.		Sgts.3a.
	Cabos		Cabos
	Solds.línea		Solds.línea

Puesto de

Ofs./ Alist	RURAL	Ofs./ Alist	URBANA
	Sgts.3a.		Sgts.3a.
	Cabos		Cabos
	Solds.línea		Solds.línea

Puesto de

Ofs./ Alist	RURAL	Ofs./ Alist	URBANA
	Sgts.3a.		Sgts.3a.
	Cabos		Cabos
	Solds.línea		Solds.línea

Puesto de

Ofs./ Alist	RURAL	Ofs./ Alist	URBANA
	Sgts.3a.		Sgts.3a.
	Cabos		Cabos
	Solds.línea		Solds.línea

PROVINCIA DE **PIÑAR DEL RÍO**
 Escuadrón 14 de la Guardia Nacional

BAHIA HONDA

X Resumen
 X Cmdt.
 X 1 Cpts.
 X 2 lrs.Tts.
 X 2 2os.Tts.
 X 26 Sgts.
 X 50 Cabos
 X 734 Solds.
 X 6 Alis.Tec*
 X 5 Cfs. 876 Alists.
 XXXXXXXXXXXXXXXXXXXX

Plana Mayor del Escuadrón

1 (Cmdt) (Capt)	2 Cabos Ofc.	1 Solds.Mecanico
1 Sgt.2a.lo.Unid.	2 Solds.Op.Rad.*	1 Solds.Corneta.
1 Sgt.3a.C.M.Co.	2 Solds.Sanit.*	2 Solds.Chauff.
1 Sgts.3a.Tec.Rd*	2 Solds.Barbero	5 Solds.línea
1 Cabos Tec.Rad.*	2 Solds.Ofc.	1 Solds.Aux.Ofs.

Primera Tenencia
BAHIA HONDA

Ofs./ Alist	RURAL	Ofs./ Alist	URBANA
	1 1er.Tte.		Capt.
	4 Sgts.3a.		1 1er.Tte.
	8 Cabos		2do.Tte.
	2 Solds.Coc.1a		4 Sgts.3a.
	2 Solds.Coc.2a		8 Cabos
	2 Solds.Chauff		4 Solds.Chauff
	113 Solds.línea		105 Solds.línea
	1 Solds.Aux.Ofs		1 Solds.Aux.Ofs

Segunda Tenencia
CADANAS

Ofs./ Alist	RURAL	Ofs./ Alist	URBANA
	1 2do.Tte.		2do.Tte.
	3 Sgts.3a.		2 Sgts.3a.
	6 Cabos		4 Cabos
	2 Solds.Chauff		2 Solds.Chauff
	87 Solds.línea		58 Solds.línea
	1 Solds.Aux.Ofs		Solds.Aux.Ofs

Puesto de
OROSCO

Ofs./ Alist	RURAL	Ofs./ Alist	URBANA
	2 Sgts.3a.		Sgts.3a.
	4 Cabos		Cabos
	60 Solds.línea		Solds.línea

Puesto de
MERCEDITAS

Ofs./ Alist	RURAL	Ofs./ Alist	URBANA
	2 Sgts.3a.		Sgts.3a.
	4 Cabos		Cabos
	60 Solds.línea		Solds.línea

Puesto de

Ofs./ Alist	RURAL	Ofs./ Alist	URBANA
	Sgts.3a.		Sgts.3a.
	Cabos		Cabos
	Solds.línea		Solds.línea

Puesto de

Ofs./ Alist	RURAL	Ofs./ Alist	URBANA
	Sgts.3a.		Sgts.3a.
	Cabos		Cabos
	Solds.línea		Solds.línea

Puesto de

Ofs./ Alist	RURAL	Ofs./ Alist	URBANA
	Sgts.3a.		Sgts.3a.
	Cabos		Cabos
	Solds.línea		Solds.línea

Puesto de

Ofs./ Alist	RURAL	Ofs./ Alist	URBANA
	Sgts.3a.		Sgts.3a.
	Cabos		Cabos
	Solds.línea		Solds.línea

Puesto de

Ofs./ Alist	RURAL	Ofs./ Alist	URBANA
	Sgts.3a.		Sgts.3a.
	Cabos		Cabos
	Solds.línea		Solds.línea

Puesto de

Ofs./ Alist	RURAL	Ofs./ Alist	URBANA
	Sgts.3a.		Sgts.3a.
	Cabos		Cabos
	Solds.línea		Solds.línea

Tercera Tenencia
LA MULATA

Ofs./ Alist	RURAL	Ofs./ Alist	URBANA
	1 2do.Tte		2 Solds.Chauff
	3 Sgts.3a.		87 Solds.línea
	6 Cabos.		1 Solds.Aux.Ofs

Ofs./ Alist

Ofs./ Alist	RURAL	Ofs./ Alist	URBANA
	2do.Tte.		2 Solds.Chauff
	2 Sgts.3a.		58 Solds.línea
	4 Cabos		Solds.Aux.Ofs.

Puesto de
LAS POZAS

Ofs./ Alist	RURAL	Ofs./ Alist	URBANA
	2 Sgts.3a.		Sgts.3a.
	4 Cabos		Cabos
	60 Solds.línea		Solds.línea

Puesto de

Ofs./ Alist	RURAL	Ofs./ Alist	URBANA
	Sgts.3a.		Sgts.3a.
	Cabos		Cabos
	Solds.línea		Solds.línea

Puesto de

Ofs./ Alist	RURAL	Ofs./ Alist	URBANA
	Sgts.3a.		Sgts.3a.
	Cabos		Cabos
	Solds.línea		Solds.línea

Puesto de

Ofs./ Alist	RURAL	Ofs./ Alist	URBANA
	Sgts.3a.		Sgts.3a.
	Cabos		Cabos
	Solds.línea		Solds.línea

PROVINCIA DE PINAR DEL RIO
Escuadrón 15 de la Guardia Nacional
GUANAJAY

X Resumen
X Cmdt.
X 1 Cpts.
X 2 lrs.Tts.
X 2 2os.Tts.
X 26 Sgts.
X 50 Cabos
X 734 Solds.
X 6 Alis.Tec*
X 5 Cfs. 816 Alists.
XXXXXXXXXXXXXXXXXXXX

Plana Mayor del Escuadrón

1 (Capt) (Capt)	2 Cabos Ofc.	1 Solds.Mecanico
1 Sgt.2a.lc.Unid.	2 Solds.Op.Rad.*	1 Solds.Corneta.
1 Sgt.3a.C.M.Co.	2 Solds.Sanit.*	2 Solds.Chauff.
1 Sgts.3a.Tec.Rd*	2 Solds.Barbero	5 Solds.línea
1 Cabos Tec.Rad.*	2 Solds.Ofc.	1 Solds.Aux.Ofs.

Primera Tenencia
GUANAJAY

Ofs./ Alist	RURAL	Ofs./ Alist	URBANA
	1 1er.Tte.		Capt.
	4 Sgts.3a.		1 1er.Tte.
	8 Cabos		2do.Tte.
	2 Solds.Coc.1a		4 Sgts.3a.
	2 Solds.Coc.2a		8 Cabos
	2 Solds.Chauff		4 Solds.Chauff
	113 Solds.línea		115 Solds.línea
	1 Solds.AUX.Ofs		1 Solds.AUX.Ofs

Segunda Tenencia
ARTEMISA

Ofs./ Alist	RURAL	Ofs./ Alist	URBANA
	1 2do.Tte.		2do.Tte.
	3 Sgts.3a.		2 Sgts.3a.
	6 Cabos		4 Cabos
	2 Solds.Chauff		2 Solds.Chauff
	87 Solds.línea		58 Solds.línea
	1 Solds.AUX.Ofs		Solds.AUX.Ofs

Puesto de

Ofs./ Alist	RURAL	Ofs./ Alist	URBANA
	Sgts.3a.		Sgts.3a.
	Cabos		Cabos
	Solds.línea		Solds.línea

Puesto de
LAS CAÑAS

Ofs./ Alist	RURAL	Ofs./ Alist	URBANA
	2 Sgts.3a.		Sgts.3a.
	4 Cabos		Cabos
	60 Solds.línea		Solds.línea

Puesto de

Ofs./ Alist	RURAL	Ofs./ Alist	URBANA
	Sgts.3a.		Sgts.3a.
	Cabos		Cabos
	Solds.línea		Solds.línea

Puesto de
PIJIRIGUA

Ofs./ Alist	RURAL	Ofs./ Alist	URBANA
	2 Sgts.3a.		Sgts.3a.
	4 Cabos		Cabos
	60 Solds.línea		Solds.línea

Puesto de

Ofs./ Alist	RURAL	Ofs./ Alist	URBANA
	Sgts.3a.		Sgts.3a.
	Cabos		Cabos
	Solds.línea		Solds.línea

Puesto de

Ofs./ Alist	RURAL	Ofs./ Alist	URBANA
	Sgts.3a.		Sgts.3a.
	Cabos		Cabos
	Solds.línea		Solds.línea

Puesto de

Ofs./ Alist	RURAL	Ofs./ Alist	URBANA
	Sgts.3a.		Sgts.3a.
	Cabos		Cabos
	Solds.línea		Solds.línea

Puesto de

Ofs./ Alist	RURAL	Ofs./ Alist	URBANA
	Sgts.3a.		Sgts.3a.
	Cabos		Cabos
	Solds.línea		Solds.línea

Ofs./ Alist

Ofs./ Alist	RURAL	Ofs./ Alist	URBANA
	1 2do.Tte		2 Solds.Chauff
	3 Sgts.3a.		87 Solds.línea
	6 Cabos.		1 Solds.AUX.Ofs

Tercera Tenencia
MARIEL

Ofs./ Alist	RURAL	Ofs./ Alist	URBANA
	2do.Tte.		2 Solds.Chauff
	2 Sgts.3a.		58 Solds.línea
	4 Cabos		Solds.AUX.Ofs.

Puesto de
QUEBRA HACHA

Ofs./ Alist	RURAL	Ofs./ Alist	URBANA
	2 Sgts.3a.		Sgts.3a.
	4 Cabos		Cabos
	60 Solds.línea		Solds.línea

Puesto de

Ofs./ Alist	RURAL	Ofs./ Alist	URBANA
	Sgts.3a.		Sgts.3a.
	Cabos		Cabos
	Solds.línea		Solds.línea

Puesto de

Ofs./ Alist	RURAL	Ofs./ Alist	URBANA
	Sgts.3a.		Sgts.3a.
	Cabos		Cabos
	Solds.línea		Solds.línea

Puesto de

Ofs./ Alist	RURAL	Ofs./ Alist	URBANA
	Sgts.3a.		Sgts.3a.
	Cabos		Cabos
	Solds.línea		Solds.línea

PROVINCIA DE PINAR DEL RIO
 Escuadrón 16 de la Guardia Nacional
SAN CRISTOBAL

- X Resumen
- X Cndt.
- X 1 Cpts.
- X 2 lrs.Tts.
- X 2 2os.Tts.
- X 26 Sgts.
- X 50 Cabos
- X 741 Solds.
- X 6 Alis.Tec*
- X 5 Ofs. 816 Alists.
- XXXXXXXXXXXXXXXXXXXX

Plana Mayor del Escuadrón

1 (Cndt) (Capt)	2 Cabos Ofc.	1 Solds.Mecanico
1 Sgt.2a.lo.Unid.	2 Solds.Op.Rad.*	1 Solds.Carneta.
1 Sgt.3a.C.M.Co.	2 Solds.Sanit.*	2 Solds.Chauff.
1 Sgts.3a.Tec.Rd*	2 Solds.Barbero	5 Solds.línea
1 Cabos Tec.Rad.*	2 Solds.Ofc.	1 Solds.Aux.Ofs.

Primera Tenencia
SAN CRISTOBAL

Ofs./ Alist	RURAL	Ofs./ Alist	URBANA
1	1er.Tte.	1	Capt.
4	Sgts.3a.	1	1er.Tte.
8	Cabos	2	2do.Tte.
2	Solds.Coc.1a	4	Sgts.3a.
2	Solds.Coc.2a	8	Cabos
2	Solds.Chauff	4	Solds.Chauff
113	Solds.línea	115	Solds.línea
1	Solds.Aux.Ofs	1	Solds.Aux.Ofs

Segunda Tenencia
CANDELARIA

Ofs./ Alist	RURAL	Ofs./ Alist	URBANA
1	2do.Tte.	2	2do.Tte.
3	Sgts.3a.	2	Sgts.3a.
6	Cabos	4	Cabos
2	Solds.Chauff	2	Solds.Chauff
87	Solds.línea	58	Solds.línea
1	Solds.Aux.Ofs	—	Solds.Aux.Ofs

Puesto de
SAN CRUZ DE LOS RIOS

Ofs./ Alist	RURAL	Ofs./ Alist	URBANA
2	Sgts.3a.	1	Sgts.3a.
4	Cabos	2	Cabos
60	Solds.línea	30	Solds.línea

Puesto de

Ofs./ Alist	RURAL	Ofs./ Alist	URBANA
—	Sgts.3a.	—	Sgts.3a.
—	Cabos	—	Cabos
—	Solds.línea	—	Solds.línea

Puesto de

Ofs./ Alist	RURAL	Ofs./ Alist	URBANA
—	Sgts.3a.	—	Sgts.3a.
—	Cabos	—	Cabos
—	Solds.línea	—	Solds.línea

Puesto de

Ofs./ Alist	RURAL	Ofs./ Alist	URBANA
—	Sgts.3a.	—	Sgts.3a.
—	Cabos	—	Cabos
—	Solds.línea	—	Solds.línea

Puesto de

Ofs./ Alist	RURAL	Ofs./ Alist	URBANA
—	Sgts.3a.	—	Sgts.3a.
—	Cabos	—	Cabos
—	Solds.línea	—	Solds.línea

Puesto de

Ofs./ Alist	RURAL	Ofs./ Alist	URBANA
—	Sgts.3a.	—	Sgts.3a.
—	Cabos	—	Cabos
—	Solds.línea	—	Solds.línea

Puesto de

Ofs./ Alist	RURAL	Ofs./ Alist	URBANA
—	Sgts.3a.	—	Sgts.3a.
—	Cabos	—	Cabos
—	Solds.línea	—	Solds.línea

Puesto de

Ofs./ Alist	RURAL	Ofs./ Alist	URBANA
—	Sgts.3a.	—	Sgts.3a.
—	Cabos	—	Cabos
—	Solds.línea	—	Solds.línea

Tercera Tenencia
LOS PALACIOS

Ofs./ Alist	RURAL	Ofs./ Alist	URBANA
1	2do.Tte	2	Solds.Chauff
3	Sgts.3a.	87	Solds.línea
6	Cabos.	1	Solds.Aux.Ofs

Puesto de
SAN JOSE DE LOS BAÑOS

Ofs./ Alist	RURAL	Ofs./ Alist	URBANA
2	Sgts.3a.	1	Sgts.3a.
4	Cabos	2	Cabos
60	Solds.línea	30	Solds.línea

Puesto de

Ofs./ Alist	RURAL	Ofs./ Alist	URBANA
—	Sgts.3a.	—	Sgts.3a.
—	Cabos	—	Cabos
—	Solds.línea	—	Solds.línea

Puesto de

Ofs./ Alist	RURAL	Ofs./ Alist	URBANA
—	Sgts.3a.	—	Sgts.3a.
—	Cabos	—	Cabos
—	Solds.línea	—	Solds.línea

Puesto de

Ofs./ Alist	RURAL	Ofs./ Alist	URBANA
—	Sgts.3a.	—	Sgts.3a.
—	Cabos	—	Cabos
—	Solds.línea	—	Solds.línea

T/O.Jef.Rgtos G.N.
 Cadena mando: _____
 Cadena Coord: _____

Regimiento Nro. 2 " MARTI " nombre
HABANA provincia HABANA ciudad

Ofs. III Alist

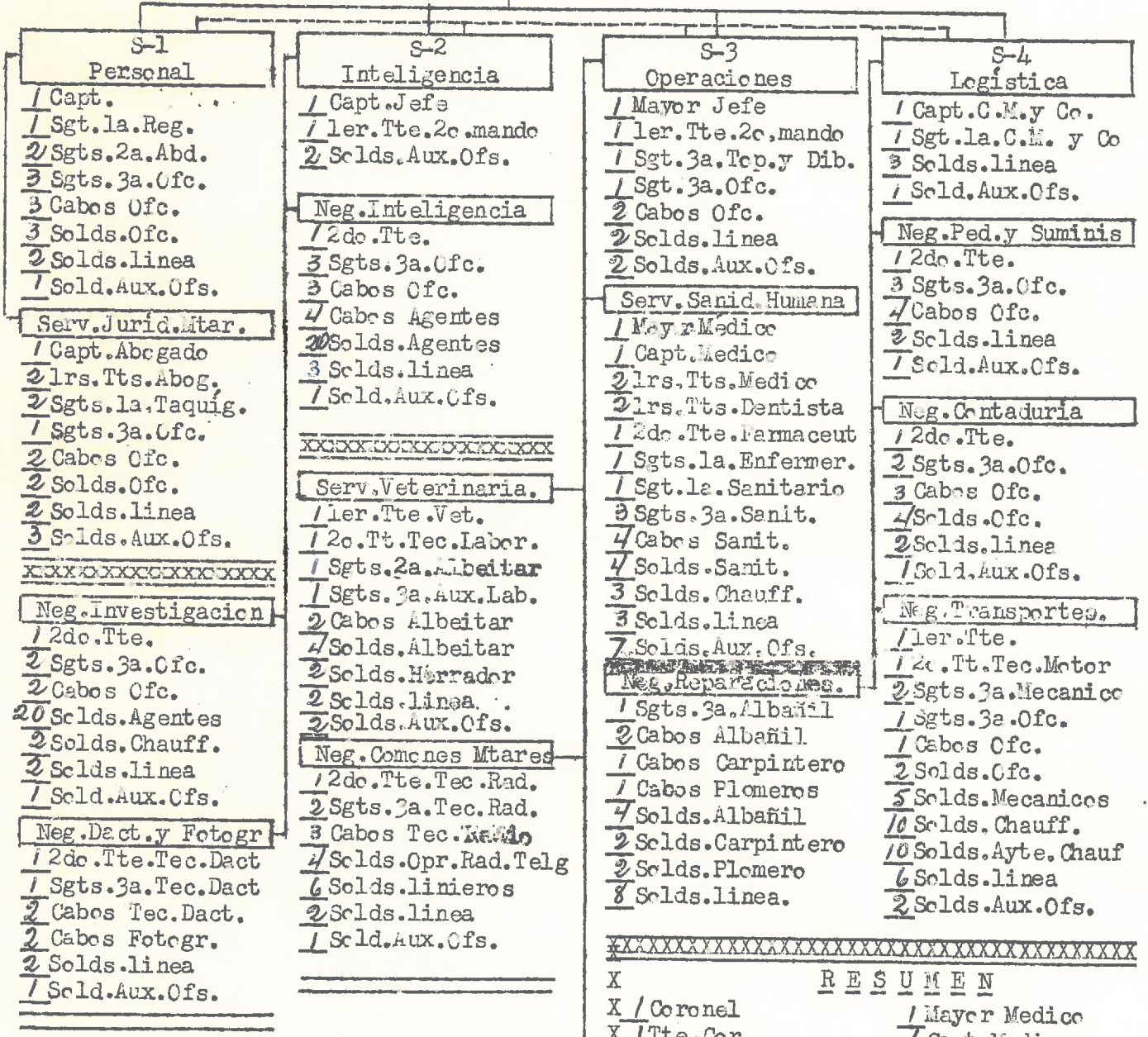
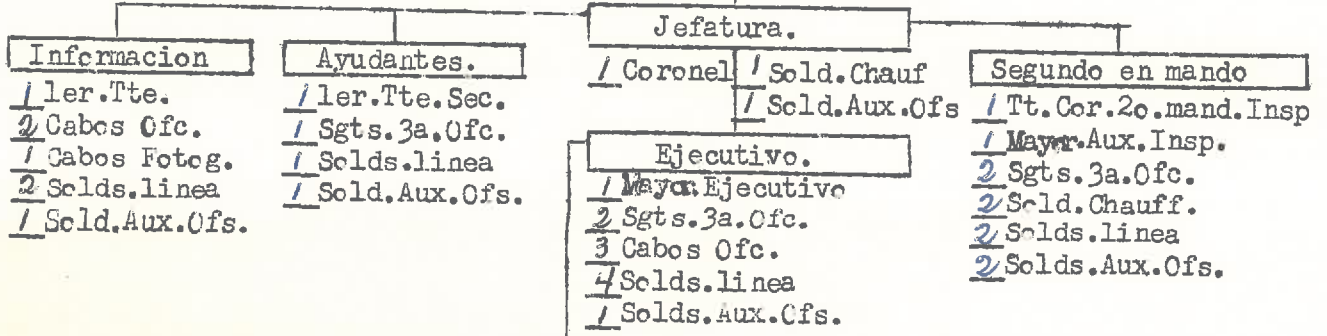

R E S U M E N

X 1 Coronel	1 Mayor Medico
X 1 Tte. Cor.	7 Capt. Medico
X 3 Mayores	1 Capt. Abogado
X 3 Capitanes	2 lrs. Tts. Medico
X 5 lrs. Tenientes	2 lrs. Tts. Dentista
X 1 2os. Tts. Tec. Rad.	1 lrs. Tts. Veterin.
X 1 2os. Tts. Tec. Dact.	2 lrs. Tts. Abogado
X 1 2os. Tts. Tec. Motor	1 2os. Tts. Farm.
X 4 2dos. Tenientes	1 2os. Tts. Laborat
X 20 Total.	10 Total.

1 Bns. G.N.

6 Escds. G.N.

NOTA: El Jefe de la Zona Urbana de las Capitales de Provincias corresponderá a un Mayor y la de la Habana a un Teniente Coronel; quienes despacharán directamente con las Jefaturas del Regimiento correspondiente:

- | | |
|-----------------|---|
| Ofs. Alist | X |
| Sec. Urbana | X |
| Mayor | X |
| Capitán | X |
| lrs. Tts. | X |
| 2drs. Ttes. | X |
| Sgts. lre. | X |
| Sgts. Ofc. | X |
| Sgts. linea | X |
| Cabos Ofc. | X |
| Cabos linea | X |
| Sold. Ofc. | X |
| Sold. Chauff. | X |
| Sold. linea | X |
| Sold. Aux. Ofs. | X |

- | | |
|---------------------------|-----------------------|
| 1 Sgts. 3a. Aux. Lab. | 2 Solds. Herrador. |
| Sgts. 3a. linea | 4 Solds. Albeitar |
| 3 Cabos Tec. Radio | 4 Solds. Albañil |
| 4 Cabos Sanit. | 2 Solds. Carpintero |
| 2 Cabos Albeitar | 2 Solds. Plomero |
| 3 Cabos Fotografos | 6 Solds. linieros |
| 2 Cabos Albañil | 18 Solds. Chauff. |
| 1 Cabos Carpintero | 10 Solds. Ayte. Chauf |
| 1 Cabos Plomero | 11 Solds. Ofc. |
| 4 Cabos Agentes | 40 Solds. Agentes |
| 2 Cabos Tec. Dact. | 4 Solds. Sanit. |
| 25 Cabos Ofc. | 50 Solds. linea |
| Cabos linea. | 32 Solds. Aux. Ofs. |
| 5 Solds. Mecánicos | 282 Total Alist |
| 2 Solds. Opr. Rad. y Telg | |

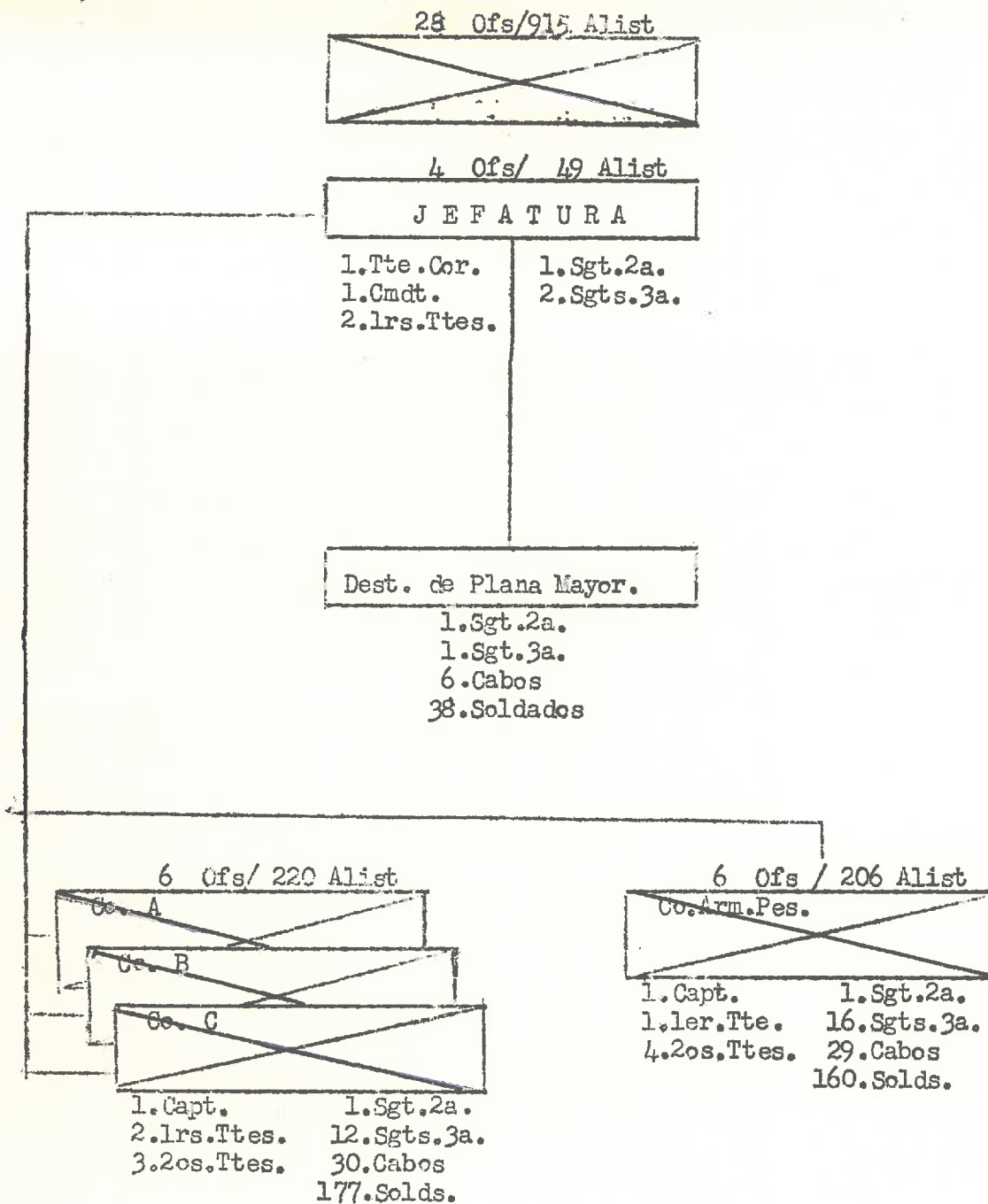

R E S U M E N

1. Tte. Coronel	6. Sgts. 2a.
1. Comandante	55. Sgts. 3a.
4. Capitanes.	125. Cabos
9. Primeros Ttes.	729. Soldados
13. 2dos. Tenientes:	

Total 28 Oficiales Total 915 Alistados.

REGIMIENTO 2 GUARDIA NACIONAL
" MARTI "

Tabla de Organización (T/O.) para un Batallón de Infantería

Este Regimiento constará de 1 Bn.(s) Inf.

T/O. Jef.Bn.Inf.

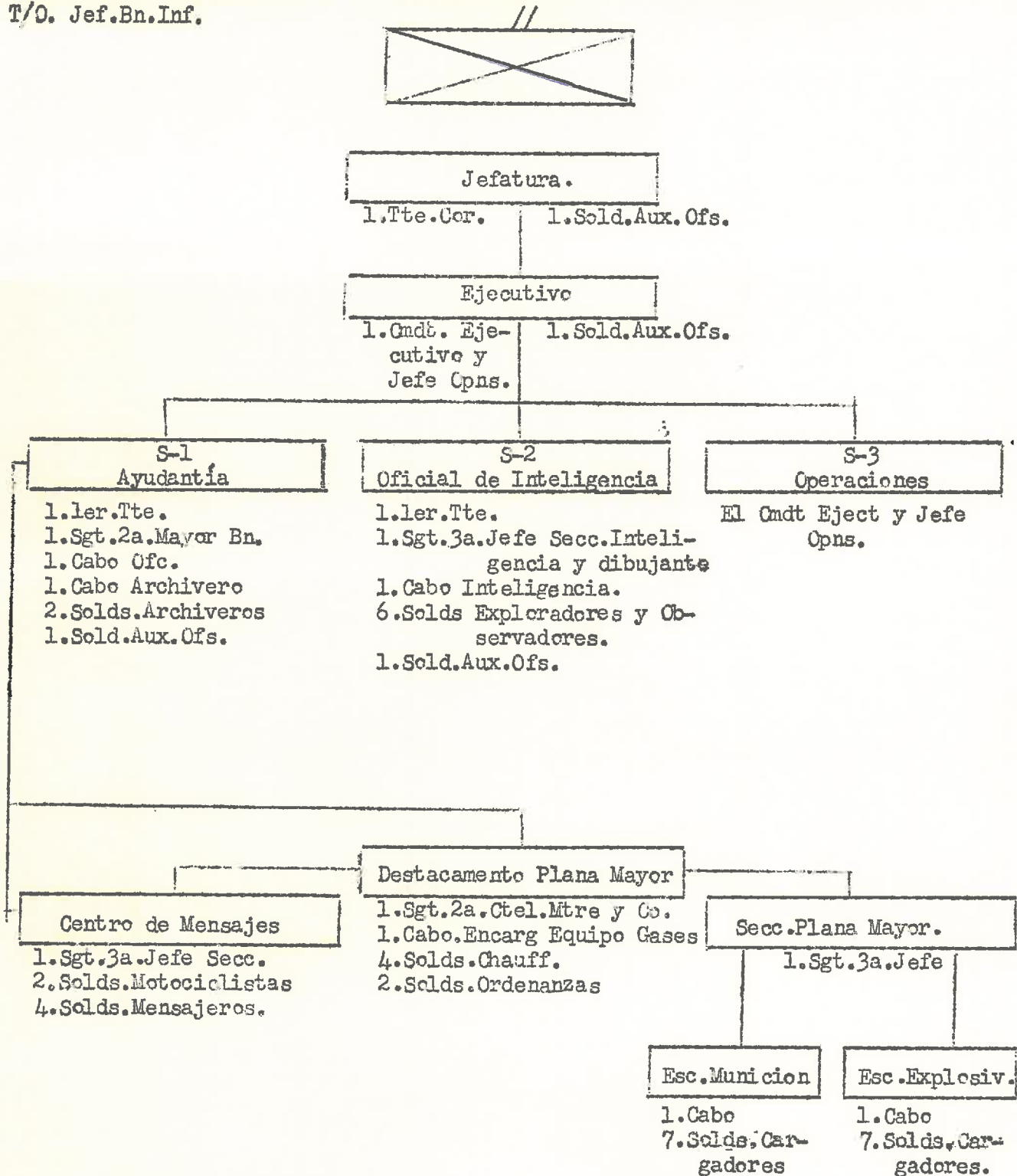

R E S U M E N

1.Tte.Cornel	2.Sgts.2a.
1.Comandante	3.Sgts.3a.
2.Primercs Ttes.	6.Cabos.
	33.Soldados.
Total	Total
6 Oficiales	49 Alistados.

T/O Co.Fus.

6 Ofs / 220 Alist

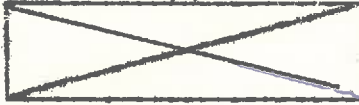

2 Ofs / 29 Alist.

Plana Mayor

- | | |
|--------------------|----------------------------|
| 1. Capt. | 1. Sgt. 2a. (1o. Unidad) |
| 1. 1er. Tte. | 1. Sgt. 3a. Comunicaciones |
| 2o. mando y Eject. | 1. Cabo Ofc. |
| | 1. Sold. Corneta |
| | 1. Sold. Ordenanza |
| | 4. Solds. Mensajeros |
| | 2. Solds. Aux. Ofs. |

Pton. de Plana Mayor

- 1. Sgt. 3a. C.M. y Co.
- 1. Sgt. 3a. Suministros Clase Comedor
- 1. Cabo. Transportes
- 1. Sold. Armero
- 2. Solds. Cocineros de 1ra.
- 2. Solds. Cocineros de 2da.
- 3. Solds. Aytes de Cocina
- 2. Solds. Barberos
- 2. Solda. Mensajeros
- 3. Solds. Cargadores Agua y Municiones

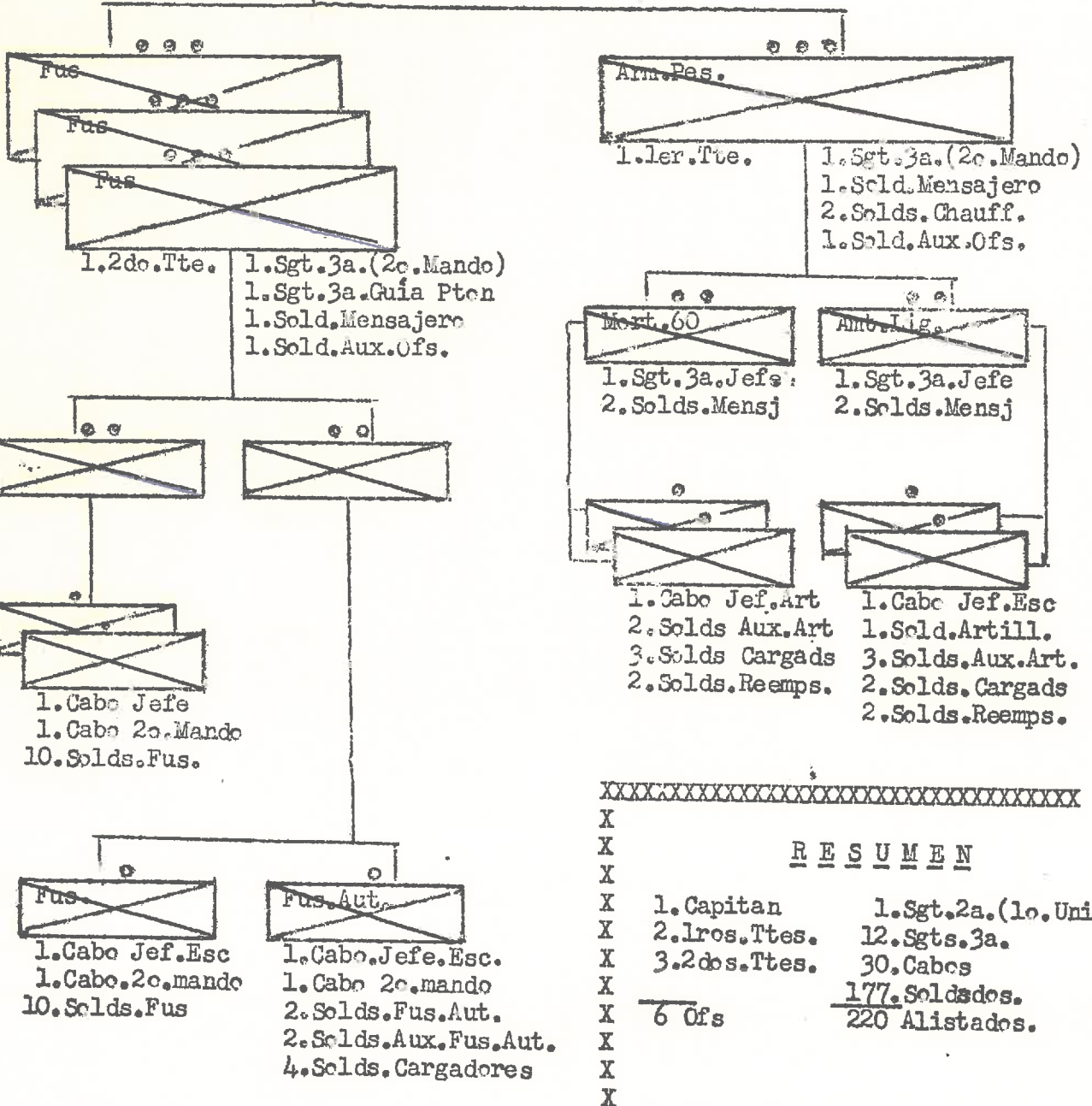

XX

RESUMEN

X	1. Capitan	1. Sgt. 2a. (1o. Unid)
X	2. 1ros. Ttes.	12. Sgts. 3a.
X	3. 2dos. Ttes.	30. Cabos
X		177. Soldsdos.
X	6 Ofs	220 Alistados.
X		
X		

6 Ofs/1 206 Alist

~~Co.Arm.Pes.~~

Plana Mayor

- | | |
|--|--------------------------------------|
| 1.(Capt.) | 1.Sgt.2a.(1ro.Unidad) |
| 1.1er.Tte.2o.
en mando y
Jefe reco-
cimiento. | 1.Sgt.3a.C.M.y Co. |
| | 1.Sgt.3a.Suministros y Clase Comedor |
| | 1.Sgt.3a.Jefe Transportes. |
| | 1.Sgt.3a.Reconocimiento y Señales |
| | 1.Cabo.Ofc. |
| | 2.Solds.Armeros |
| | 1.Sold.Corneta |
| | 5.Solds.Chauff. |
| | 3.Solds.Mensajeros |
| | 2.Solds.Cocineros de 1ra. |
| | 2.Solds.Cocineros de 2da. |
| | 3.Solds.Ayudantes de Cocina. |
| | 1.Sold.Mecanico de Motores |
| | 1.Sold.Ordenanza. |
| | 2.Solds.Moto ciclistas. |
| | 4.Solds.Cargadores |
| | 2.Solds.Aux.Ofs. |

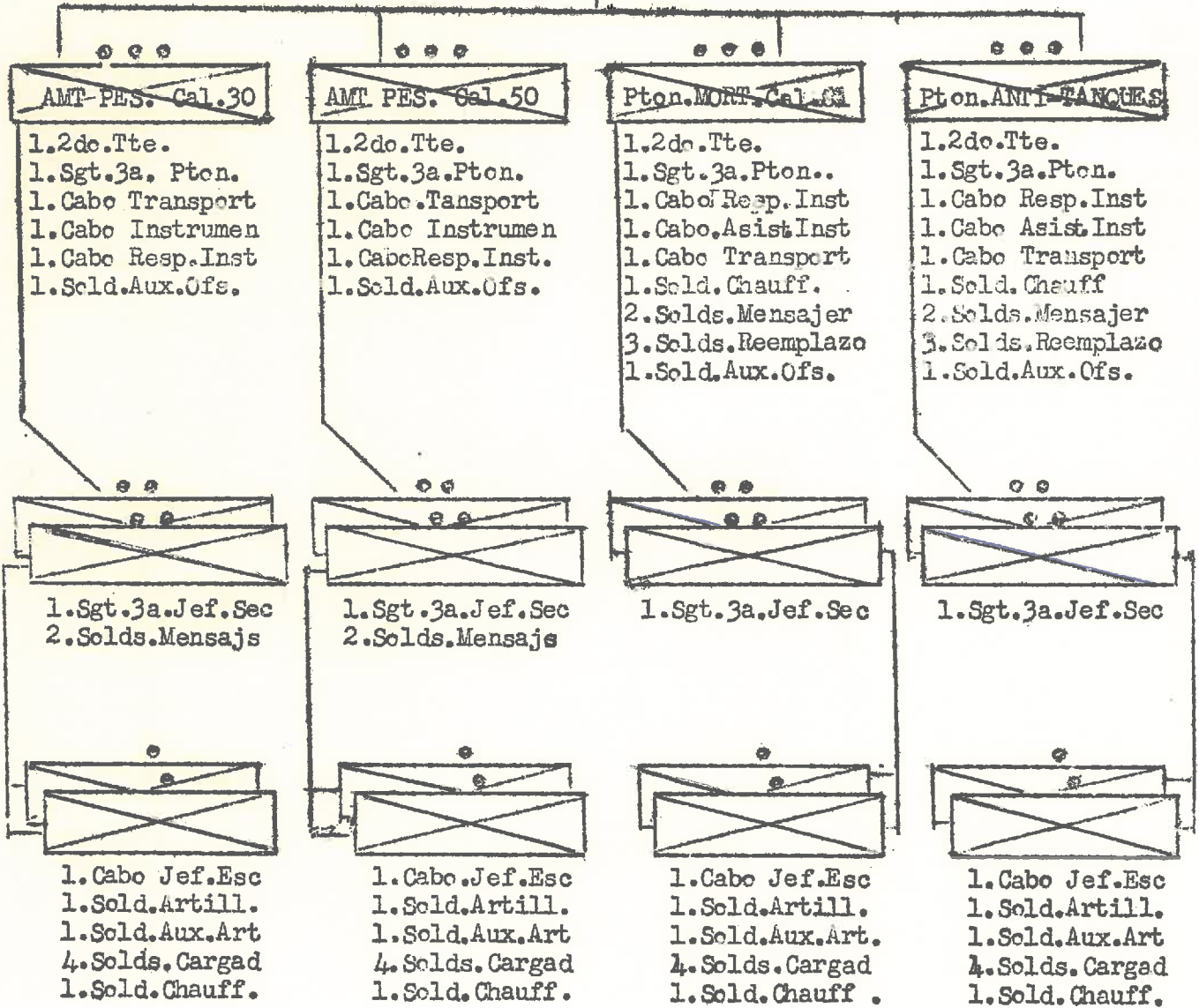

R E S U M E N

1.Capitan	1.Sgt.2a.(1ro. Unidad)
1.Primer Teniente	16.Sgts.3a.
4.Segundos Tenientes	29.Cabos.
	160.Soldados.
Total 6 Oficiales	Total 206 Alistados.

Cad. Mando: _____

Cad. Coord: _____

Jefatura

Ayudantes

- 2/1er. Ttes. Aytes
- 1 Sgt. 3a. Ofc.
- 1 Cabo Ofc.
- 2 Solds. linea
- 2 Solds. Aux. Ofc.

- 1 Teniente Coronel
- 1 Mayor 2do. mando.
- 2 Solds. Chauff.
- 2 Solds. Aux. Ofc.

Bureau Informacion

- 1 1er. Tte.
- 2 Sgts. 3a. Ofc.
- 2 Cabos Fotografos
- 1 Solds. linea
- 1 Solds. Aux. Ofc.

Secretario Ejecutivo

Auditoria

- 1 Capt. Abogado
- 3 lers Tts. Abg.
- 2 Sgt. la. Taq.
- 2 Sgt. 3a. Ofc.
- 3 Cabos Ofc.
- 3 Solds. Ofc.
- 1 Solds. linea
- 1 Solds. Aux. Ofc.

Quimica Legal

- 1 2do. Tte. Lab.
- 1 2o. Tt. T. Dac.
- 2 Sgts. 3a. A. Lab
- 3 Sgts. 3a. T. Dac
- 1 Cabos Tec. Dac
- 2 Solds. Ofc.
- 1 Solds. linea
- 2 Solds. Aux. Ofc.

1 Mayor (Jefe)

- 1 1er. Tte. 2o. mando
- 1 Sgt. la. Mcgr.
- 2 Sgt. 3a. Ofc.
- 2 Cabos Ofc.
- 2 Solds. Ofc.
- 2 Solds. linea
- 2 Solds. Aux. Ofc.

Distrib. y Seg.

- Correspondencia
- 1 2do. Tte
- 1 Sgt. 3a. Ofc.
- 3 Cabos Ofc.
- 3 Solds. Ofc.
- 1 Solds. linea
- 1 Solds. Aux. Ofc.

Reg. Gral. Corr.

- Entrad. y Balid
- 1 2do. Tte.
- 1 Sgt. 3a. Ofc.
- 3 Cabos Ofc.
- 4 Solds. linea
- 1 Sold. Ax. Ofc.

Seccion Personal

- 1 Mayor (Jefe)
- 1 Sgt. 3a. Ofc.
- 1 Cabo Ofc.
- 1 Sold. linea
- 1 Sold. Aux. Ofc.

Neg. Personal

- 1 lr. Tt. 2o. Mand. Sc
- 1 Sgt. la. Mcgr.
- 3 Sgts. 3a. Ofc.
- 3 Cabos Ofc.
- 4 Solds. Ofc.
- 2 Solds. linea
- 1 Solds. Aux. Ofc.

Neg. Reg. Extranjs

- 1 2do. Tte.
- 2 Sgts. 3a. Ofc.
- 2 Cabos Ofc.
- 2 Solds. Ofc.
- 1 Solds. linea
- 1 Sold. Aux. Ofc.

Estadistica Gral

- 1 2do. Tte.
- 1 Sgt. 2a. Abd.
- 2 Sgt. 3a. Ofc.
- 2 Cabos Ofc.
- 1 Solds. linea
- 1 Sold. Aux. Ofc.

Archivo General

- 1 2do. Tte.
- 1 Sgt. 2a. Abd.
- 1 Sgt. 3a. Ofc.
- 1 Cabos Ofc.
- 2 Solds. Ofc.
- 1 Solds. linea
- 1 Sold. Aux. Ofc.

XXXXXXXXXXXXXXXXXXXX

Trans. Mant. Señales

- 1 Capt. (Jefe)
- 1 1er. Tte. 2o. mando
- 3 2dos. Ttes.
- 9 Sgts. 3a. linea
- 27 Cabos linea
- 67 Solds. Chauff.
- 67 Solds. linea
- 5 Solds. Aux. Ofc.

XXXXXXXXXXXXXXXXXXXX

- 1 Ttes. Cor.
- 5 Mayores
- 23 Capitanes
- 84 lrs. Ttes.
- 1 2os. Tts. Tec. Rad
- 1 2os. Tts. Tec. Dat.
- 1 2do. Tts. Tec. Mot
- 88 2dos. Ttes.
- 204 Total

Seccion de Operaciones

- 1 Mayor (Jefe)
- 1 Capt. 2o. Jef. Desp.
- 1 Sgt. la. Mcgr.
- 1 Sgt. 3a. Ofc.
- 2 Cabos Ofc.
- 2 Solds. Chauff
- 2 Solds. linea
- 2 Solds. Aux. Ofc.

Radio-Motorizada

- 1 Capt. (Jefe)
- 1 lr. Tt. 2o. y Eject
- 3 lrs. Tts. Jef. Ptoas
- 3 2os. Tt. 2o. Jef. Ptns
- 1 2do. Tte. Tec. Rad.
- 1 Sgt. 2a. Unidad.
- 1 Sgt. 3a. C.M. J.
- 1 Sgt. 3a. Tec. Rad.
- 3 Sgt. 3a. Ofc.
- 3 Sgt. 3a. Locutores
- 9 Sgts. 3a. linea
- 3 Cabos Tec. Rad.
- 27 Cabos linea
- 3 Cabos Ofc.
- 87 Solds. Chauff.
- 3 Solds. Ofc.
- 163 Solds. linea
- 9 Solds. Aux. Ofc.

Talleres Rad. Mot.

- 1 2do. Tte. Tec. Mot.
- 3 Sgts. 3a. Mecanico
- 1 Sgt. 3a. Albañil.
- 1 Cabos Albañil
- 2 Cabos Carpintero
- 2 Cabos Plomeros
- 9 Solds. Mecanicos
- 4 Solds. Albañil
- 4 Solds. Carpintero
- 4 Solds. Plomeros
- 9 Solds. Chauff.
- 9 Solds. Ayt. (chauf.
- 6 Solds. linea
- 1 Solds. Aux. Ofc.

XXXXXXXXXXXXXXXXXXXX

Hosp. Provincial

- 1 Mayor Med. (Dtor)
- 3 Capts. Med.
- 6 lrs. Tts. Med.
- 2 lrs. Tts. Dentista
- 2 2dos. Tts. Farm.
- 2 2dos. Tts. Tec. Lab
- 4 Sgts. la. Enferms.
- 4 Sgts. la. Sanit.
- 7 Sgts. 3a. Sanit.
- 2 Sgts. 3a. Aux. Lab.
- 7 Cabos Sanit.
- 9 Solds. Chauff.
- 20 Solds. linea
- 16 Solds. Aux. Ofc.

Est. G.N. (1 al 18)

- 18 Capt. (Jefe)
- 72 lrs. Tts. Jef. Pton
- 72 2os. Tts. 2o. Jef. P.
- 18 Sgt. 2a. Unidad.
- 18 Sgt. C.M.C.
- 36 Sgts. 3a. Ofc.
- 144 Sgt. 3a. linea
- 72 Cabos Ofc.
- 288 Cabos linea
- 54 Solds. Ofc.
- 36 Solds. Chauff.
- 3600 Solds. linea
- 162 Solds. Aux. Ofc.

XXXXXXXXXXXXXXXXXXXX

Oficina Intelig. y Contra-Intelig.

- 1 1er. Tte. (Jefe)
- 1 2do. Tte. 2o. mando
- 4 Sgts. 3a. linea
- 2 Sgt. 3a. Ofc.
- 2 Cabos Ofc.
- 8 Cabos Agentes
- 40 Solds. Agentes
- 2 Solds. Aux. Ofc.

Secc. Insp. e Invest.

- 1 Mayor (Jefe)
- 1 Capt. 2do. mando
- 1 Sgt. la. Mcgr.
- 2 Sgt. 3a. Ofc.
- 2 Cabos Ofc.
- 2 Solds. Ofc.
- 1 Solds. linea
- 2 Solds. Aux. Ofc.

Neg. Inspeccion

- 1 2do. Tte.
- 1 Sgt. 3a. Ofc.
- 2 Cabos Ofc.
- 2 Solds. Ofc.
- 1 Solds. linea
- 1 Solds. Aux. Ofc.

Bureau Investig.

- 1 Capt. (Jefe)
- 1 1er. Tte. 2o. mando
- 2 Sgts. 3a. Ofc.
- 3 Cabos Ofc.
- 3 Solds. Ofc.
- 1 Solds. linea
- 2 Solds. Aux. Ofc.

Oficina de Robos

- 1 2do. Tte.
- 3 Sgts. 3a. linea
- 6 Cabos Agentes
- 30 Solds. Agentes
- 1 Sold. Aux. Ofc.

Oficina de Juegos

- 1 2do. Tte.
- 3 Sgts. 3a. linea
- 6 Cabos Agentes
- 30 Solds. Agentes
- 1 Sold. Aux. Ofc.

Oficina de Drogas

- 1 2do. Tte.
- 2 Sgts. 3a. linea
- 3 Cabos Agentes
- 14 Solds. Agentes
- 1 Sold. Aux. Ofc.

RESUMEN GENERAL

- 2 Sgts. la. Taq.
- 19 Sgts. 3a. CMC.
- 9 Solds. Mec.
- 1 Mayores Medicos
- 3 Sgts. la. Enfñ
- 4 Solds. Albañil
- 3 Capts. Medicos
- 2 Sgts. la. Sanit
- 4 Solds. Carpt.
- 1 Capts. Abgs.
- 6 Sgts. la. Mcgr.
- 4 Solds. Ploms
- 6 lrs. Tts. Med.
- 2 Sgts. 2a. Ab d.
- 400 Solds. Chauff
- 2 lrs. Tts. Dent.
- 19 Sgts. 2a. Unid.
- 9 Solds. Ay. Chf
- 3 lrs. Tts. Abgs.
- 1 Sgt. 3a. T. Rad.
- 23 Cabos Agentes
- 89 Solds. Ofc.
- 2 2dos. Tts. Farm.
- 2 Sgts. 3a. T. Dac
- 1 Cabos Albañil
- 6 Solds. Sanit
- 3 2dos. Tts. Lab.
- 4 Sgts. 3a. Sanit
- 2 Cabos Carpint
- 44 Solds. Agentes
- 204 Total
- 27 Total
- 68 Sgts. 3a. Ofc.
- 3 Sgts. 3a. Mec.
- 1 Sgt. 3a. Alb.
- 4 Sgts. 3a. Aux. Lab
- 192 Cabos Ofc.
- 342 Cabos linea.
- 552 Total.

PROVINCIA DE **HABANA**
 Escuadrón **21** de la Guardia Nacional
MARIANO

- X Resumen
- X Cndt.
- X 1 Cpts.
- X 1 lrs.Tts.
- X 2 2os.Tts.
- X 22 Sgts.
- X 42 Cabos
- X 674 Solds.
- X 6 Alis.Tec*
- X 4 Cfs. 684 Alists.
- XXXXXXXXXXXXXXXXXXXX

Plana Mayor del Escuadrón

1 (Cndt) (Capt)	2 Cabos Ofc.	1 Solds.Mecanico
1 Sgt.2a.lo.Unid.	2 Solds.Op.Rad.*	1 Solds.Cameta.
1 Sgt.3a.C.M.Co.	2 Solds.Sanit.*	2 Solds.Chauff.
1 Sgts.3a.Tec.Rd*	2 Solds.Barbero	3 Solds.línea
1 Cabos Tec.Rad.*	2 Solds.Ofc.	1 Solds.Aux.Ofs.

Primera Tenencia
MARIANO

Ofs./ Alist	RURAL	Ofs./ Alist	URBANA
1	1er.Tte.	1	Capt.
4	Sgts.3a.	1	1er.Tte.
3	Cabos	1	2do.Tte.
2	Solds.Coc.1a	1	Sgts.3a.
2	Solds.Coc.2a	1	Cabos
2	Solds.Chauff	1	Solds.Chauff
113	Solds.línea	1	Solds.línea
1	Solds.AUX.Ofs	1	Solds.AUX.Ofs

Segunda Tenencia
DAUTA

Ofs./ Alist	RURAL	Ofs./ Alist	URBANA
1	2do.Tte.	1	2do.Tte.
3	Sgts.3a.	2	Sgts.3a.
6	Cabos	4	Cabos
2	Solds.Chauff	2	Solds.Chauff
87	Solds.línea	58	Solds.línea
1	Solds.AUX.Ofs	1	Solds.AUX.Ofs

Puesto de
EL CHICO

Ofs./ Alist	RURAL	Ofs./ Alist	URBANA
2	Sgts.3a.	1	Sgts.3a.
4	Cabos	1	Cabos
60	Solds.línea	1	Solds.línea

Puesto de
PONTA BRAVA

Ofs./ Alist	RURAL	Ofs./ Alist	URBANA
2	Sgts.3a.	1	Sgts.3a.
4	Cabos	1	Cabos
60	Solds.línea	1	Solds.línea

Puesto de
JAIMANITAS

Ofs./ Alist	RURAL	Ofs./ Alist	URBANA
2	Sgts.3a.	1	Sgts.3a.
4	Cabos	1	Cabos
60	Solds.línea	1	Solds.línea

Puesto de

Ofs./ Alist	RURAL	Ofs./ Alist	URBANA
1	Sgts.3a.	1	Sgts.3a.
1	Cabos	1	Cabos
1	Solds.línea	1	Solds.línea

Puesto de

Ofs./ Alist	RURAL	Ofs./ Alist	URBANA
1	Sgts.3a.	1	Sgts.3a.
1	Cabos	1	Cabos
1	Solds.línea	1	Solds.línea

Puesto de

Ofs./ Alist	RURAL	Ofs./ Alist	URBANA
1	Sgts.3a.	1	Sgts.3a.
1	Cabos	1	Cabos
1	Solds.línea	1	Solds.línea

Puesto de

Ofs./ Alist	RURAL	Ofs./ Alist	URBANA
1	Sgts.3a.	1	Sgts.3a.
1	Cabos	1	Cabos
1	Solds.línea	1	Solds.línea

Puesto de

Ofs./ Alist	RURAL	Ofs./ Alist	URBANA
1	Sgts.3a.	1	Sgts.3a.
1	Cabos	1	Cabos
1	Solds.línea	1	Solds.línea

Tercera Tenencia
CAIMITO

Ofs./ Alist	RURAL	Ofs./ Alist	URBANA
1	2do.Tte	2	Solds.Chauff
2	Sgts.3a.	87	Solds.línea
6	Cabos.	1	Solds.AUX.Ofs

Puesto de

Ofs./ Alist	RURAL	Ofs./ Alist	URBANA
1	Sgts.3a.	1	Sgts.3a.
1	Cabos	1	Cabos
1	Solds.línea	1	Solds.línea

Puesto de

Ofs./ Alist	RURAL	Ofs./ Alist	URBANA
1	Sgts.3a.	1	Sgts.3a.
1	Cabos	1	Cabos
1	Solds.línea	1	Solds.línea

Puesto de

Ofs./ Alist	RURAL	Ofs./ Alist	URBANA
1	Sgts.3a.	1	Sgts.3a.
1	Cabos	1	Cabos
1	Solds.línea	1	Solds.línea

Puesto de

Ofs./ Alist	RURAL	Ofs./ Alist	URBANA
1	Sgts.3a.	1	Sgts.3a.
1	Cabos	1	Cabos
1	Solds.línea	1	Solds.línea

PROVINCIA DE HABANA
 Escuadrón 2º de la Guardia Nacional
GUINES

X Resumen
 X Cndt.
 X 1 Capts.
 X 2 lrs.Tts.
 X 2 2os.Tts.
 X 32 Sgts.
 X 62 Cabos
 X 914 Solds.
 X 6 Alis.Tec*
 X 5 Cfs. 1014 Alists.
 XXXXXXXXXXXXXXXXXXXX

Plana Mayor del Escuadrón

<u>1</u> (Cndt) (Capt)	<u>2</u> Cabos Ofc.	<u>1</u> Solds.Mecanico
<u>1</u> Sgt.2a.lo.Unid.	<u>2</u> Solds.Op.Rad.*	<u>1</u> Solds.Carnota.
<u>1</u> Sgt.3a.C.M.Co.	<u>2</u> Solds.Sanit.*	<u>2</u> Solds.Chauff.
<u>1</u> Sgts.3a.Tec.Rd*	<u>2</u> Solds.Barbero	<u>5</u> Solds.línea
<u>1</u> Cabos Tec.Rad.*	<u>2</u> Solds.Ofc.	<u>1</u> Solds.Aux.Ofs.

Primera Tenencia
GUINES

Ofs./ Alist	RURAL	Ofs./ Alist	URBANA
	<u>1</u> 1er.Tte.		Capt.
	<u>4</u> Sgts.3a.		<u>1</u> 1er.Tte.
	<u>8</u> Cabos		<u>2</u> 2do.Tte.
	<u>2</u> Solds.Coc.1a		<u>4</u> Sgts.3a.
	<u>2</u> Solds.Coc.2a		<u>8</u> Cabos
	<u>2</u> Solds.Chauff		<u>4</u> Solds.Chauff
	<u>113</u> Solds.línea		<u>115</u> Solds.línea
	<u>1</u> Solds.Aux.Ofs		<u>1</u> Solds.Aux.Ofs

Segunda Tenencia
MADRUGA

Ofs./ Alist	RURAL	Ofs./ Alist	URBANA
	<u>1</u> 2do.Tte.		<u>2</u> 2do.Tte.
	<u>3</u> Sgts.3a.		<u>2</u> Sgts.3a.
	<u>6</u> Cabos		<u>4</u> Cabos
	<u>2</u> Solds.Chauff		<u>2</u> Solds.Chauff
	<u>87</u> Solds.línea		<u>58</u> Solds.línea
	<u>1</u> Solds.Aux.Ofs		— Solds.Aux.Ofs

Puesto de
CATALINA DE GUINES

Ofs./ Alist	RURAL	Ofs./ Alist	URBANA
	<u>2</u> Sgts.3a.		Sgts.3a.
	<u>4</u> Cabos		Cabos
	<u>60</u> Solds.línea		Solds.línea

Puesto de
HELENA DEL SUR

Ofs./ Alist	RURAL	Ofs./ Alist	URBANA
	<u>2</u> Sgts.3a.		Sgts.3a.
	<u>4</u> Cabos		Cabos
	<u>60</u> Solds.línea		Solds.línea

Puesto de
SAN NICOLÁS DE GUINES

Ofs./ Alist	RURAL	Ofs./ Alist	URBANA
	<u>2</u> Sgts.3a.		Sgts.3a.
	<u>4</u> Cabos		Cabos
	<u>60</u> Solds.línea		Solds.línea

Puesto de
GUARA

Ofs./ Alist	RURAL	Ofs./ Alist	URBANA
	<u>2</u> Sgts.3a.		Sgts.3a.
	<u>4</u> Cabos		Cabos
	<u>60</u> Solds.línea		Solds.línea

Puesto de

Ofs./ Alist	RURAL	Ofs./ Alist	URBANA
	— Sgts.3a.		— Sgts.3a.
	— Cabos		— Cabos
	— Solds.línea		— Solds.línea

Puesto de

Ofs./ Alist	RURAL	Ofs./ Alist	URBANA
	— Sgts.3a.		— Sgts.3a.
	— Cabos		— Cabos
	— Solds.línea		— Solds.línea

Puesto de

Ofs./ Alist	RURAL	Ofs./ Alist	URBANA
	— Sgts.3a.		— Sgts.3a.
	— Cabos		— Cabos
	— Solds.línea		— Solds.línea

Puesto de

Ofs./ Alist	RURAL	Ofs./ Alist	URBANA
	— Sgts.3a.		— Sgts.3a.
	— Cabos		— Cabos
	— Solds.línea		— Solds.línea

Tercera Tenencia
NUEVA PAZ

Ofs./ Alist	RURAL	Ofs./ Alist	URBANA
	<u>1</u> 2do.Tte.		<u>2</u> Solds.Chauff
	<u>3</u> Sgts.3a.		<u>87</u> Solds.línea
	<u>6</u> Cabos.		<u>1</u> Solds.Aux.Ofs

Ofs./ Alist

Ofs./ Alist	RURAL	Ofs./ Alist	URBANA
	<u>2</u> 2do.Tte.		<u>3</u> Solds.Chauff
	<u>2</u> Sgts.3a.		<u>51</u> Solds.línea
	<u>4</u> Cabos		— Solds.Aux.Ofs.

Puesto de
LOS PALOS

Ofs./ Alist	RURAL	Ofs./ Alist	URBANA
	<u>2</u> Sgts.3a.		Sgts.3a.
	<u>4</u> Cabos		Cabos
	<u>60</u> Solds.línea		Solds.línea

Puesto de
LOS VEGAS

Ofs./ Alist	RURAL	Ofs./ Alist	URBANA
	<u>2</u> Sgts.3a.		Sgts.3a.
	<u>4</u> Cabos		Cabos
	<u>60</u> Solds.línea		Solds.línea

Puesto de

Ofs./ Alist	RURAL	Ofs./ Alist	URBANA
	— Sgts.3a.		— Sgts.3a.
	— Cabos		— Cabos
	— Solds.línea		— Solds.línea

Puesto de

Ofs./ Alist	RURAL	Ofs./ Alist	URBANA
	— Sgts.3a.		— Sgts.3a.
	— Cabos		— Cabos
	— Solds.línea		— Solds.línea

PROVINCIA DE **HABANA**
 Escuadrón **23** de la Guardia Nacional
SAN JOSE DE LAS LAJAS

X Resumen
 X Cndt.
 X 1 Cpts.
 X 2 lrs.Tts.
 X 2 2os.Tts.
 X 40 Sgts.
 X 18 Cabos
 X 1154 Solds.
 X 6 Alis.Tec*
 X 5 Cfs. 1278 Alists.
 XXXXXX XXXXXX XXXX

Plana Mayor del Escuadrón

1 (Capt) (Capt)	2 Cabos Ofc.	1 Solds.Mecanico
1 Sgt.2a.lo.Unid.	2 Solds.Op.Rad.*	1 Solds.Corneta.
1 Sgt.3a.C.M.Co.	2 Solds.Sanit.*	2 Solds.Chauff.
1 Sgts.3a.Tec.Rd*	2 Solds.Barbero	5 Solds.línea
1 Cabos Tec.Rad.*	2 Solds.Ofc.	1 Solds.Aux.Ofc.

Primera Tenencia
SAN J. DE LAS LAJAS

Ofs./ Alist	RURAL	Ofs./ Alist	URBANA
	1 1er.Tte.		Capt.
	4 Sgts.3a.		1 1er.Tte.
	8 Cabos		2do.Tte.
	2 Solds.Coc.la		5 Sgts.3a.
	2 Solds.Coc.2a		10 Cabos
	2 Solds.Chauff		4 Solds.Chauff
	113 Solds.línea		145 Solds.línea
	1 Solds.Aux.Ofs		1 Solds.Aux.Ofs

Segunda Tenencia
JARUECO

Ofs./ Alist	RURAL	Ofs./ Alist	URBANA
	1 2do.Tte.		2do.Tte.
	3 Sgts.3a.		2 Sgts.3a.
	6 Cabos		4 Cabos
	2 Solds.Chauff		2 Solds.Chauff
	87 Solds.línea		58 Solds.línea
	1 Solds.Aux.Ofs		Solds.Aux.Ofs

Puesto de **COTARÓ**
J.V. STA.M. DEL ROSARIO

Ofs./ Alist	RURAL	Ofs./ Alist	URBANA
	2 Sgts.3a.		1 Sgts.3a.
	4 Cabos		3 Cabos
	60 Solds.línea		30 Solds.línea

Puesto de **STA. CRUZ DEL NORTE**

Ofs./ Alist	RURAL	Ofs./ Alist	URBANA
	2 Sgts.3a.		Sgts.3a.
	4 Cabos		Cabos
	60 Solds.línea		Solds.línea

Puesto de **TARARA**

Ofs./ Alist	RURAL	Ofs./ Alist	URBANA
	2 Sgts.3a.		Sgts.3a.
	4 Cabos		Cabos
	60 Solds.línea		Solds.línea

Puesto de **CAMPO FLORIDO**

Ofs./ Alist	RURAL	Ofs./ Alist	URBANA
	2 Sgts.3a.		Sgts.3a.
	4 Cabos		Cabos
	60 Solds.línea		Solds.línea

Puesto de **TAPASTE**

Ofs./ Alist	RURAL	Ofs./ Alist	URBANA
	2 Sgts.3a.		Sgts.3a.
	4 Cabos		Cabos
	60 Solds.línea		Solds.línea

Puesto de **JIBACOA**

Ofs./ Alist	RURAL	Ofs./ Alist	URBANA
	2 Sgts.3a.		Sgts.3a.
	4 Cabos		Cabos
	60 Solds.línea		Solds.línea

Puesto de

Ofs./ Alist	RURAL	Ofs./ Alist	URBANA
	Sgts.3a.		Sgts.3a.
	Cabos		Cabos
	Solds.línea		Solds.línea

Puesto de **SAN A. DE RIO BLANCO**

Ofs./ Alist	RURAL	Ofs./ Alist	URBANA
	2 Sgts.3a.		Sgts.3a.
	4 Cabos		Cabos
	60 Solds.línea		Solds.línea

Tercera Tenencia
AGUACATE

Ofs./ Alist	RURAL	Ofs./ Alist	URBANA
	1 2do.Tte		2 Solds.Chauff
	3 Sgts.3a.		87 Solds.línea
	6 Cabos.		1 Solds.Aux.Ofs

Ofs./ Alist

Ofs./ Alist	RURAL	Ofs./ Alist	URBANA
	2do.Tte.		2 Solds.Chauff
	2 Sgts.3a.		58 Solds.línea
	4 Cabos		Solds.Aux.Ofs.

Puesto de **BAINOA**

Ofs./ Alist	RURAL	Ofs./ Alist	URBANA
	2 Sgts.3a.		Sgts.3a.
	4 Cabos		Cabos
	60 Solds.línea		Solds.línea

Puesto de **CARRABALLO**

Ofs./ Alist	RURAL	Ofs./ Alist	URBANA
	2 Sgts.3a.		Sgts.3a.
	4 Cabos		Cabos
	60 Solds.línea		Solds.línea

Puesto de

Ofs./ Alist	RURAL	Ofs./ Alist	URBANA
	Sgts.3a.		Sgts.3a.
	Cabos		Cabos
	Solds.línea		Solds.línea

Puesto de

Ofs./ Alist	RURAL	Ofs./ Alist	URBANA
	Sgts.3a.		Sgts.3a.
	Cabos		Cabos
	Solds.línea		Solds.línea

PROVINCIA DE HABANA
 Escuadrón 24 de la Guardia Nacional
SAN ANTONIO DE LOS BAÑOS

X Resumen
 X Cndt.
 X 1 Capts.
 X 2 lrs.Tts.
 X 2 2os.Tts.
 X 29 Sgts.
 X 56 Cabos
 X 824 Solds.
 X 6 Alis.Tec*
 X 5 Cfs. 915 Alists.
 XXXXXXXXXXXXXXXXXX

Plana Mayor del Escuadrón

<u>1</u> (Cndt.) (Capt)	<u>2</u> Cabos Ofc.	<u>1</u> Solds.Mecanico
<u>1</u> Sgt.2a.lo.Unid.	<u>2</u> Solds.Op.Rad.*	<u>1</u> Solds.Carneta.
<u>1</u> Sgt.3a.C.M.Co.	<u>2</u> Solds.Sanit.*	<u>2</u> Solds.Chauff.
<u>1</u> Sgts.3a.Tec.Rd*	<u>2</u> Solds.Barbero	<u>5</u> Solds.línea
<u>1</u> Cabos Tec.Rad.*	<u>2</u> Solds.Ofc.	<u>1</u> Solds.Aux.Ofc.

Primera Tenencia
SAN ANTONIO DE LOS BAÑOS

Ofs./ Alist	RURAL	Ofs./ Alist	URBANA
	<u>1</u> 1er.Tte.		Capt.
	<u>4</u> Sgts.3a.		<u>1</u> 1er.Tte.
	<u>8</u> Cabos		<u>2</u> do.Tte.
	<u>2</u> Solds.Coc.1a		<u>4</u> Sgts.3a.
	<u>2</u> Solds.Coc.2a		<u>8</u> Cabos
	<u>2</u> Solds.Chauff		<u>4</u> Solds.Chauff
	<u>113</u> Solds.línea		<u>115</u> Solds.línea
	<u>1</u> Solds.Aux.Ofs		<u>1</u> Solds.Aux.Ofs

Segunda Tenencia
GUIRA DE MELÉN

Ofs./ Alist	RURAL	Ofs./ Alist	URBANA
	<u>1</u> 2do.Tte.		<u>2</u> do.Tte.
	<u>3</u> Sgts.3a.		<u>2</u> Sgts.3a.
	<u>6</u> Cabos		<u>4</u> Cabos
	<u>2</u> Solds.Chauff		<u>2</u> Solds.Chauff
	<u>87</u> Solds.línea		<u>58</u> Solds.línea
	<u>1</u> Solds.Aux.Ofs		<u>1</u> Solds.Aux.Ofs

Puesto de
LA SALUD

Ofs./ Alist	RURAL	Ofs./ Alist	URBANA
	<u>2</u> Sgts.3a.		<u>1</u> Sgts.3a.
	<u>4</u> Cabos		<u>2</u> Cabos
	<u>60</u> Solds.línea		<u>30</u> Solds.línea

Puesto de
CEIBA DEL AGUA

Ofs./ Alist	RURAL	Ofs./ Alist	URBANA
	<u>2</u> Sgts.3a.		<u>1</u> Sgts.3a.
	<u>4</u> Cabos		<u>2</u> Cabos
	<u>60</u> Solds.línea		<u>30</u> Solds.línea

Puesto de

Ofs./ Alist	RURAL	Ofs./ Alist	URBANA
	<u>1</u> Sgts.3a.		<u>1</u> Sgts.3a.
	<u>1</u> Cabos		<u>1</u> Cabos
	<u>1</u> Solds.línea		<u>1</u> Solds.línea

Puesto de

Ofs./ Alist	RURAL	Ofs./ Alist	URBANA
	<u>1</u> Sgts.3a.		<u>1</u> Sgts.3a.
	<u>1</u> Cabos		<u>1</u> Cabos
	<u>1</u> Solds.línea		<u>1</u> Solds.línea

Puesto de

Ofs./ Alist	RURAL	Ofs./ Alist	URBANA
	<u>1</u> Sgts.3a.		<u>1</u> Sgts.3a.
	<u>1</u> Cabos		<u>1</u> Cabos
	<u>1</u> Solds.línea		<u>1</u> Solds.línea

Puesto de

Ofs./ Alist	RURAL	Ofs./ Alist	URBANA
	<u>1</u> Sgts.3a.		<u>1</u> Sgts.3a.
	<u>1</u> Cabos		<u>1</u> Cabos
	<u>1</u> Solds.línea		<u>1</u> Solds.línea

Puesto de

Ofs./ Alist	RURAL	Ofs./ Alist	URBANA
	<u>1</u> Sgts.3a.		<u>1</u> Sgts.3a.
	<u>1</u> Cabos		<u>1</u> Cabos
	<u>1</u> Solds.línea		<u>1</u> Solds.línea

Puesto de

Ofs./ Alist	RURAL	Ofs./ Alist	URBANA
	<u>1</u> Sgts.3a.		<u>1</u> Sgts.3a.
	<u>1</u> Cabos		<u>1</u> Cabos
	<u>1</u> Solds.línea		<u>1</u> Solds.línea

Tercera Tenencia
ALQUIZAR

Ofs./ Alist	RURAL	Ofs./ Alist	URBANA
	<u>1</u> 2do.Tte		<u>2</u> Solds.Chauff
	<u>3</u> Sgts.3a.		<u>87</u> Solds.línea
	<u>6</u> Cabos.		<u>1</u> Solds.Aux.Ofs

Tercera Tenencia
ALQUIZAR

Ofs./ Alist	RURAL	Ofs./ Alist	URBANA
	<u>1</u> 2do.Tte.		<u>2</u> Solds.Chauff
	<u>2</u> Sgts.3a.		<u>58</u> Solds.línea
	<u>4</u> Cabos		<u>1</u> Solds.Aux.Ofs.

Puesto de
VEREDA NUEVA

Ofs./ Alist	RURAL	Ofs./ Alist	URBANA
	<u>2</u> Sgts.3a.		<u>1</u> Sgts.3a.
	<u>4</u> Cabos		<u>2</u> Cabos
	<u>60</u> Solds.línea		<u>30</u> Solds.línea

Puesto de
GUANIMBA

Ofs./ Alist	RURAL	Ofs./ Alist	URBANA
	<u>2</u> Sgts.3a.		<u>1</u> Sgts.3a.
	<u>4</u> Cabos		<u>2</u> Cabos
	<u>60</u> Solds.línea		<u>30</u> Solds.línea

Puesto de

Ofs./ Alist	RURAL	Ofs./ Alist	URBANA
	<u>1</u> Sgts.3a.		<u>1</u> Sgts.3a.
	<u>1</u> Cabos		<u>1</u> Cabos
	<u>1</u> Solds.línea		<u>1</u> Solds.línea

Puesto de

Ofs./ Alist	RURAL	Ofs./ Alist	URBANA
	<u>1</u> Sgts.3a.		<u>1</u> Sgts.3a.
	<u>1</u> Cabos		<u>1</u> Cabos
	<u>1</u> Solds.línea		<u>1</u> Solds.línea

PROVINCIA DE HABANA
 Escuadrón 25 de la Guardia Nacional
BEJUCAL

X Resumen
 X Cndt.
 X 1 Cpts.
 X 2 lrs.Tts.
 X 2 2os.Tts.
 X 32 Sgts.
 X 62 Cabos
 X 914 Solds.
 X 6 Alis.Tec*
 X 5 Cfs. 1014 Alists.
 XXXXXXXXXXXXXXXXXXXXX

Plana Mayor del Escuadrón

<u>1</u> (Cndt) (Capt)	<u>2</u> Cabos Ofc.	<u>1</u> Solds.Mecanico
<u>1</u> Sgt.2a.lo.Unid.	<u>2</u> Solds.Op.Rad.*	<u>1</u> Solds.Cerreta.
<u>1</u> Sgt.3a.C.M.Co.	<u>2</u> Solds.Sanit.*	<u>2</u> Solds.Chauff.
<u>1</u> Sgts.3a.Tec.Rd*	<u>2</u> Solds.Barbero	<u>5</u> Solds.línea
<u>1</u> Cabos Tec.Rad.*	<u>2</u> Solds.Ofc.	<u>1</u> Solds.Aux.Ofs.

Primera Tenencia
BEJUCAL

Ofs./ Alist	RURAL	Ofs./ Alist	URBANA
	<u>1</u> 1er.Tte.		Capt.
	<u>4</u> Sgts.3a.		<u>1</u> 1er.Tte.
	<u>8</u> Cabos		<u>2</u> do.Tte.
	<u>2</u> Solds.Coc.la		<u>4</u> Sgts.3a.
	<u>2</u> Solds.Coc.2a		<u>8</u> Cabos
	<u>2</u> Solds.Chauff		<u>4</u> Solds.Chauff
	<u>113</u> Solds.línea		<u>115</u> Solds.línea
	<u>1</u> Solds.AUX.Ofs		<u>1</u> Solds.AUX.Ofs

Segunda Tenencia
SANTIAGO DE LAS VEGAS

Ofs./ Alist	RURAL	Ofs./ Alist	URBANA
	<u>1</u> 2do.Tte.		<u>2</u> do.Tte.
	<u>3</u> Sgts.3a.		<u>2</u> Sgts.3a.
	<u>6</u> Cabos		<u>4</u> Cabos
	<u>2</u> Solds.Chauff		<u>2</u> Solds.Chauff
	<u>87</u> Solds.línea		<u>58</u> Solds.línea
	<u>1</u> Solds.AUX.Ofs		<u>1</u> Solds.AUX.Ofs

Puesto de
MANAGUA

Ofs./ Alist	RURAL	Ofs./ Alist	URBANA
	<u>2</u> Sgts.3a.		<u>1</u> Sgts.3a.
	<u>4</u> Cabos		<u>2</u> Cabos
	<u>60</u> Solds.línea		<u>30</u> Solds.línea

Puesto de
GENERAL PERAZA

Ofs./ Alist	RURAL	Ofs./ Alist	URBANA
	<u>2</u> Sgts.3a.		<u>1</u> Sgts.3a.
	<u>4</u> Cabos		<u>2</u> Cabos
	<u>60</u> Solds.línea		<u>30</u> Solds.línea

Puesto de
SAN A. DE LAS VEGAS

Ofs./ Alist	RURAL	Ofs./ Alist	URBANA
	<u>2</u> Sgts.3a.		<u>1</u> Sgts.3a.
	<u>4</u> Cabos		<u>2</u> Cabos
	<u>60</u> Solds.línea		<u>30</u> Solds.línea

Puesto de

Ofs./ Alist	RURAL	Ofs./ Alist	URBANA
	<u>2</u> Sgts.3a.		<u>1</u> Sgts.3a.
	<u>4</u> Cabos		<u>2</u> Cabos
	<u>60</u> Solds.línea		<u>30</u> Solds.línea

Puesto de

Ofs./ Alist	RURAL	Ofs./ Alist	URBANA
	<u>2</u> Sgts.3a.		<u>1</u> Sgts.3a.
	<u>4</u> Cabos		<u>2</u> Cabos
	<u>60</u> Solds.línea		<u>30</u> Solds.línea

Puesto de

Ofs./ Alist	RURAL	Ofs./ Alist	URBANA
	<u>2</u> Sgts.3a.		<u>1</u> Sgts.3a.
	<u>4</u> Cabos		<u>2</u> Cabos
	<u>60</u> Solds.línea		<u>30</u> Solds.línea

Puesto de

Ofs./ Alist	RURAL	Ofs./ Alist	URBANA
	<u>2</u> Sgts.3a.		<u>1</u> Sgts.3a.
	<u>4</u> Cabos		<u>2</u> Cabos
	<u>60</u> Solds.línea		<u>30</u> Solds.línea

Puesto de

Ofs./ Alist	RURAL	Ofs./ Alist	URBANA
	<u>2</u> Sgts.3a.		<u>1</u> Sgts.3a.
	<u>4</u> Cabos		<u>2</u> Cabos
	<u>60</u> Solds.línea		<u>30</u> Solds.línea

Ofs./ Alist

Ofs./ Alist	RURAL	Ofs./ Alist	URBANA
	<u>1</u> 2do.Tte		<u>2</u> Solds.Chauff
	<u>3</u> Sgts.3a.		<u>87</u> Solds.línea
	<u>6</u> Cabos.		<u>1</u> Solds.Aux.Ofs

Tercera Tenencia
BATABANO

Ofs./ Alist	RURAL	Ofs./ Alist	URBANA
	<u>2</u> do.Tte.		<u>2</u> Solds.Chauff
	<u>2</u> Sgts.3a.		<u>58</u> Solds.línea
	<u>4</u> Cabos		<u>1</u> Solds.Aux.Ofs.

Puesto de
QUIVICÁN

Ofs./ Alist	RURAL	Ofs./ Alist	URBANA
	<u>2</u> Sgts.3a.		<u>1</u> Sgts.3a.
	<u>4</u> Cabos		<u>2</u> Cabos
	<u>60</u> Solds.línea		<u>30</u> Solds.línea

Puesto de
SAN FELIPE

Ofs./ Alist	RURAL	Ofs./ Alist	URBANA
	<u>2</u> Sgts.3a.		<u>1</u> Sgts.3a.
	<u>4</u> Cabos		<u>2</u> Cabos
	<u>60</u> Solds.línea		<u>30</u> Solds.línea

Puesto de

Ofs./ Alist	RURAL	Ofs./ Alist	URBANA
	<u>2</u> Sgts.3a.		<u>1</u> Sgts.3a.
	<u>4</u> Cabos		<u>2</u> Cabos
	<u>60</u> Solds.línea		<u>30</u> Solds.línea

Puesto de

Ofs./ Alist	RURAL	Ofs./ Alist	URBANA
	<u>2</u> Sgts.3a.		<u>1</u> Sgts.3a.
	<u>4</u> Cabos		<u>2</u> Cabos
	<u>60</u> Solds.línea		<u>30</u> Solds.línea

PROVINCIA DE HABANA
 Escuadrón 26 de la Guardia Nacional
ISLA DE PINOS

X Resumen
 X Cmdt.
 X 1 Capt.
 X 1 lrs.Tts.
 X 2 2os.Tts.
 X 14 Sgts.
 X 26 Cabos
 X 374 Solds.
 X 6 Alis.Tec*
 X 4 Ofs. 420 Alists.
 XXXXXXXXXXXXXXXXXXXX

Plana Mayor del Escuadrón		
1 (Capt) (Capt)	2 Cabos Ofc.	1 Solds Mecanico
1 Sgt.2a.lo.Unid.	2 Solds.Op.Rad.*	1 Solds.Carneta.
1 Sgt.3a.C.M.Co.	2 Solds.Sanit.*	2 Solds.Chauff.
1 Sgts.3a.Tec.Rd*	2 Solds.Barbero	5 Solds.línea
1 Cabos Tec.Rad.*	2 Solds.Ofc.	1 Solds.Aux.Ofs.

Primera Tenencia <u>PRESIDIO MODELO</u>	
Ofs./ Alist	Ofs./ Alist
RURAL	URBANA <u>A. GERONA</u>
1 ler.Tte.	Capt.
4 Sgts.3a.	1er.Tte.
8 Cabos	2do.Tte.
2 Solds.Coc.1a	2 Sgts.3a.
2 Solds.Coc.2a	4 Cabos
2 Solds.Chauff	2 Solds.Chauff
113 Solds.línea	54 Solds.línea
1 Solds.Aux.Ofs	Solds.Aux.Ofs

Segunda Tenencia <u>SANTA FE</u>	
Ofs./ Alist	Ofs./ Alist
RURAL	URBANA
1 2do.Tte.	2do.Tte.
3 Sgts.3a.	Sgts.3a.
6 Cabos	Cabos
2 Solds.Chauff	Solds.Chauff
87 Solds.línea	Solds.línea
1 Solds.Aux.Ofs	Solds.Aux.Ofs

Puesto de	
Ofs./ Alist	Ofs./ Alist
RURAL	URBANA
Sgts.3a.	Sgts.3a.
Cabos	Cabos
Solds.línea	Solds.línea

Puesto de	
Ofs./ Alist	Ofs./ Alist
RURAL	URBANA
Sgts.3a.	Sgts.3a.
Cabos	Cabos
Solds.línea	Solds.línea

Puesto de	
Ofs./ Alist	Ofs./ Alist
RURAL	URBANA
Sgts.3a.	Sgts.3a.
Cabos	Cabos
Solds.línea	Solds.línea

Puesto de	
Ofs./ Alist	Ofs./ Alist
RURAL	URBANA
Sgts.3a.	Sgts.3a.
Cabos	Cabos
Solds.línea	Solds.línea

Puesto de	
Ofs./ Alist	Ofs./ Alist
RURAL	URBANA
Sgts.3a.	Sgts.3a.
Cabos	Cabos
Solds.línea	Solds.línea

Puesto de	
Ofs./ Alist	Ofs./ Alist
RURAL	URBANA
Sgts.3a.	Sgts.3a.
Cabos	Cabos
Solds.línea	Solds.línea

Puesto de	
Ofs./ Alist	Ofs./ Alist
RURAL	URBANA
Sgts.3a.	Sgts.3a.
Cabos	Cabos
Solds.línea	Solds.línea

Puesto de	
Ofs./ Alist	Ofs./ Alist
RURAL	URBANA
Sgts.3a.	Sgts.3a.
Cabos	Cabos
Solds.línea	Solds.línea

Tercera Tenencia <u>PRESIDIO MODELO</u> <u>ADSCRIPCIÓN A LA 1ra. TEN</u>	
Ofs./ Alist	Ofs./ Alist
RURAL	URBANA
1 2do.Tte	2 Solds.Chauff
3 Sgts.3a.	87 Solds.línea
6 Cabos.	1 Solds.Aux.Ofs

Puesto de	
Ofs./ Alist	Ofs./ Alist
RURAL	URBANA
Sgts.3a.	Sgts.3a.
Cabos	Cabos
Solds.línea	Solds.línea

Puesto de	
Ofs./ Alist	Ofs./ Alist
RURAL	URBANA
Sgts.3a.	Sgts.3a.
Cabos	Cabos
Solds.línea	Solds.línea

Puesto de	
Ofs./ Alist	Ofs./ Alist
RURAL	URBANA
Sgts.3a.	Sgts.3a.
Cabos	Cabos
Solds.línea	Solds.línea

Puesto de	
Ofs./ Alist	Ofs./ Alist
RURAL	URBANA
Sgts.3a.	Sgts.3a.
Cabos	Cabos
Solds.línea	Solds.línea

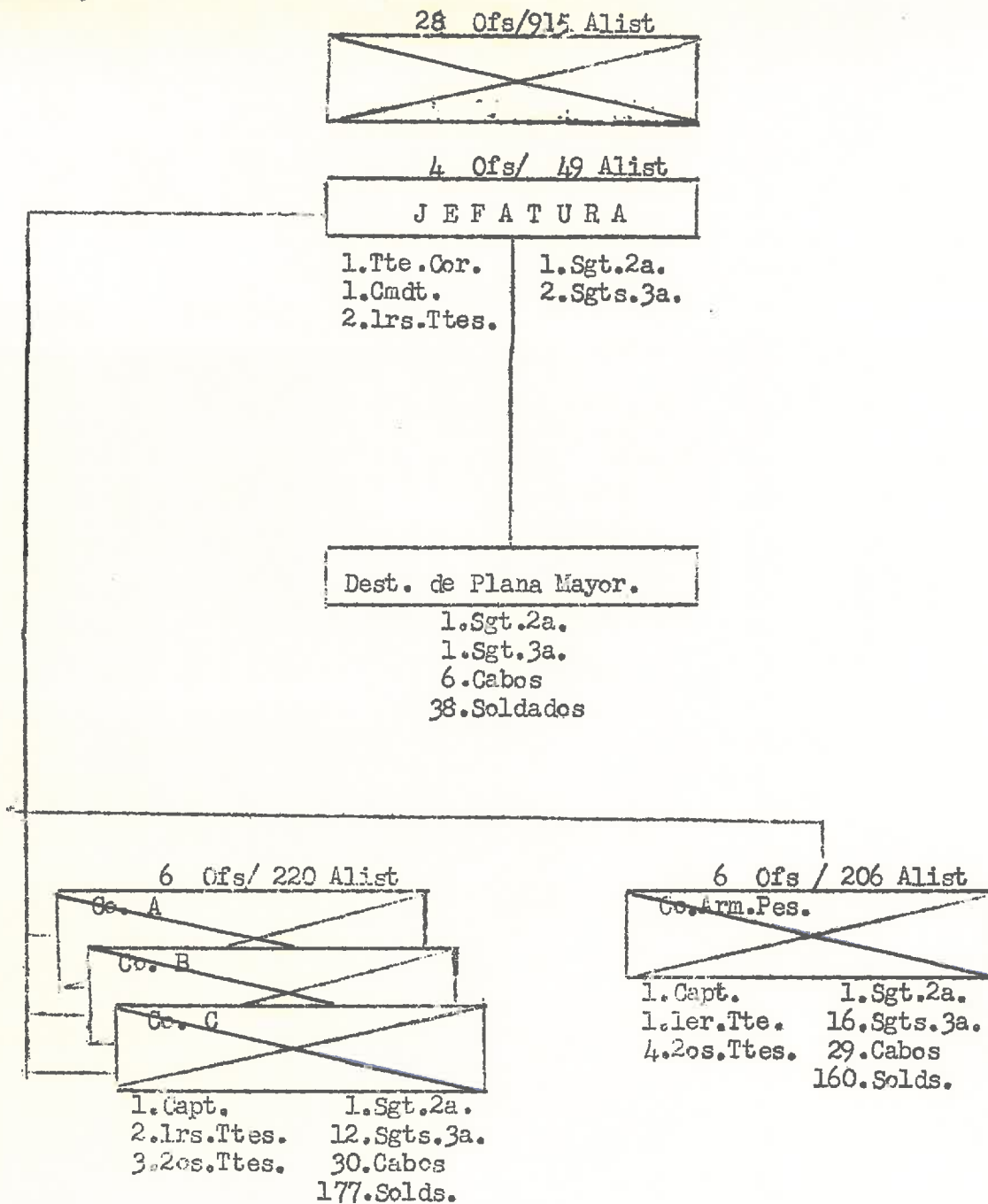

R E S U M E N

1. Tte. Coronel	6. Sgts. 2a.
1. Comandante	55. Sgts. 3a.
4. Capitanes.	125. Cabos
9. Primeros Ttes.	729. Soldados
13. 2dos. Tenientes:	

Total 28 Oficiales Total 915 Alistados.

REGIMIENTO 3 GUARDIA NACIONAL
"PLACIDO"

Tabla de Organización (T/O.) para un Batallón de Infantería

Este Regimiento constará de 1 Bn.(s) Inf.

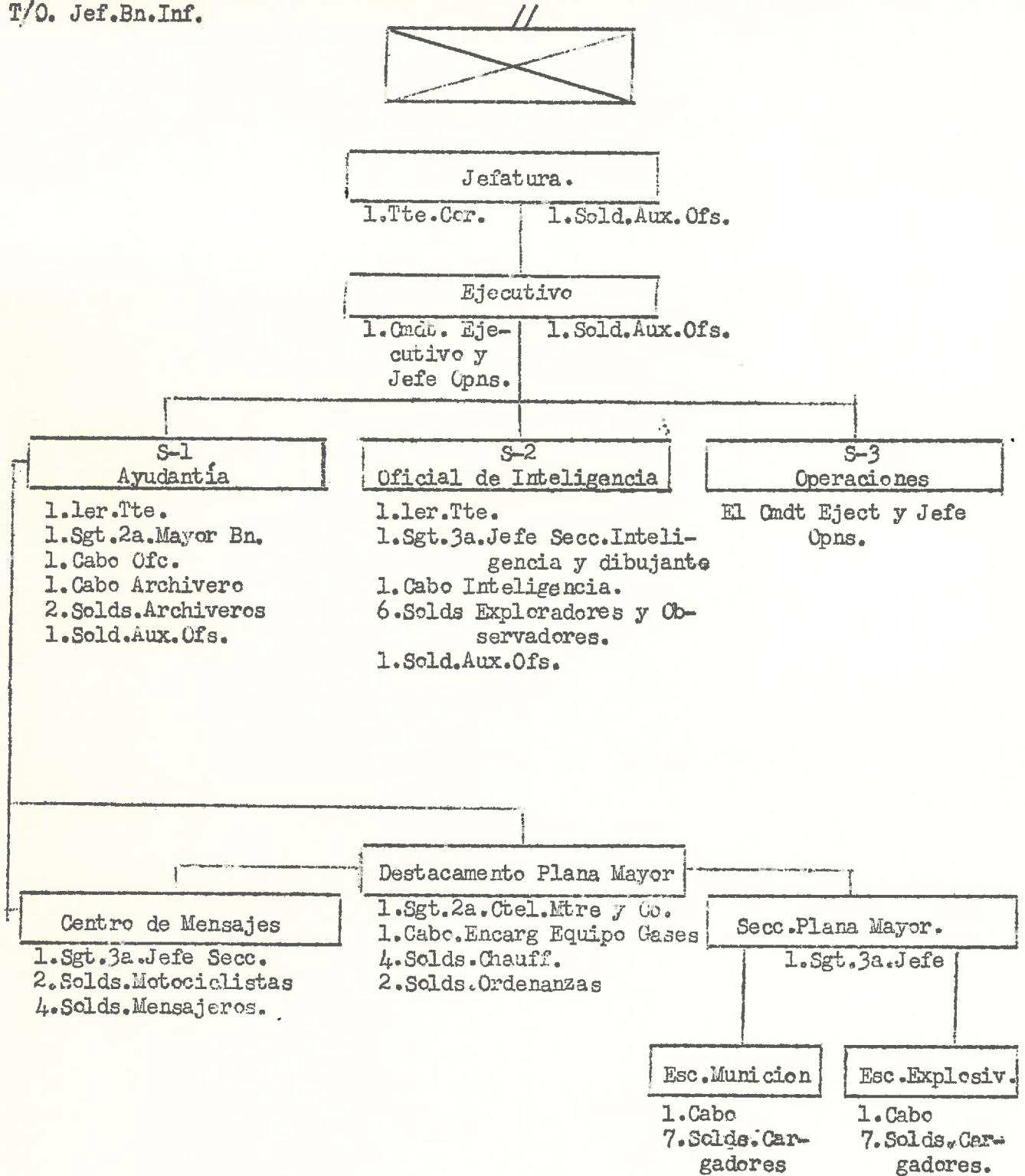

R E S U M E N

1.Tte.Cornel	2.Sgts.2a.
1.Comandante	3.Sgts.3a.
2.Primercs Ttes.	6.Cabos.
	38.Soldados.
Total	Total
6 Oficiales	49 Alistados.

T/O Co.Fus.

6 Ofc / 220 Alist



2 Ofc / 29 Alist.

Plana Mayor

- | | |
|--------------------|----------------------------|
| 1. Capt. | 1. Sgt. 2a. (1o. Unidad) |
| 1. 1er. Tte. | 1. Sgt. 3a. Comunicaciones |
| 2o. mando y Eject. | 1. Cabo Ofc. |
| | 1. Sold. Corneta |
| | 1. Sold. Ordenanza |
| | 4. Solds. Mensajeros |
| | 2. Solds. Aux. Ofc. |

Pton. de Plana Mayor

1. Sgt. 3a. C.M. y Co.
 1. Sgt. 3a. Suministros Clase Comedor
 1. Cabo. Transportes
 1. Sold. Armero
 2. Solds. Cocineros de 1ra.
 2. Solds. Cocineros de 2da.
 3. Solds. Aytes de Cocina
 2. Solds. Barberos
 2. Solda. Mensajeros
 3. Solds. Cargadores Agua y Municiones

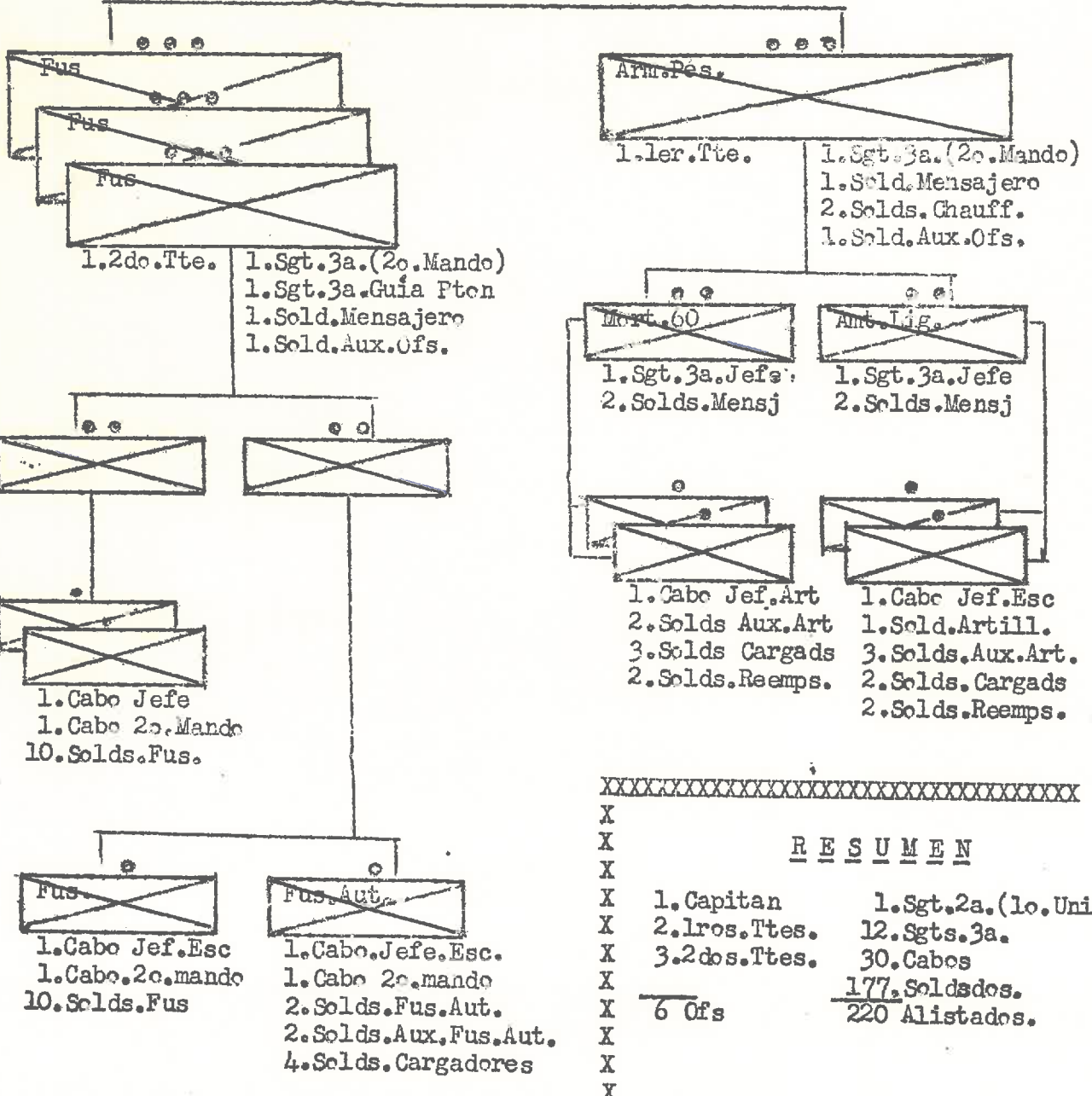

XX

R E S U M E N

- | | | |
|---|----------------|------------------------|
| X | 1. Capitan | 1. Sgt. 2a. (1o. Unid) |
| X | 2. 1ros. Ttes. | 12. Sgts. 3a. |
| X | 3. 2dos. Ttes. | 30. Cabos |
| X | | 177. Soldados. |
| X | 6 Ofc | 220 Alistados. |
| X | | |
| X | | |

~~Co.Arm.Pes.~~

Plana Mayor

- | | |
|--|---|
| 1. Capt. | 1. Sgt. 2a. (1ro. Unidad) |
| 1. 1er. Tte. 2o. en mando y Jefe reconocimiento. | 1. Sgt. 3a. C.M. y Co. |
| | 1. Sgt. 3a. Suministros y Clase Comedor |
| | 1. Sgt. 3a. Jefe Transportes. |
| | 1. Sgt. 3a. Reconocimiento y Señales |
| | 1. Cabo. Ofc. |
| | 2. Solds. Armeros |
| | 1. Sold. Corneta |
| | 5. Solds. Chauff. |
| | 3. Solds. Mensajeros |
| | 2. Solds. Cocineros de 1ra. |
| | 2. Solds. Cocineros de 2da. |
| | 3. Solds. Ayudantes de Cocina. |
| | 1. Sold. Mecanico de Motores |
| | 1. Sold. Ordenanza. |
| | 2. Solds. Moto ciclistas. |
| | 4. Solds. Cargadores |
| | 2. Solds. Aux. Ofc. |

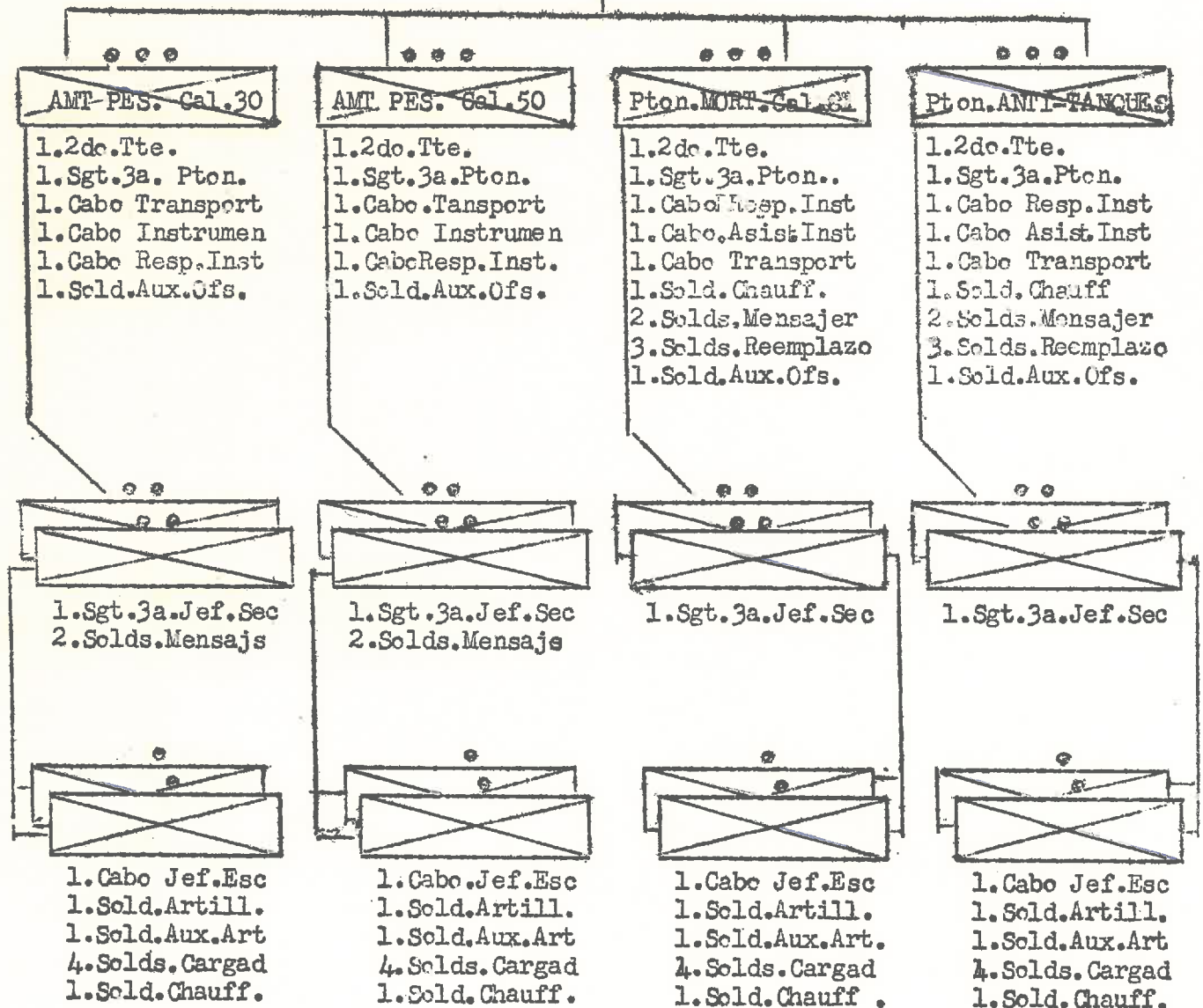

R E S U M E N

1. Capitan	1. Sgt. 2a. (1ro. Unidad)
1. Primer Teniente	16. Sgts. 3a.
4. Segundos Tenientes	29. Cabos.
	160. Soldados.
Total	Total
6 Oficiales	206 Alistados.

PROVINCIA DE **MATANZAS**
 Escuadrón 31 de la Guardia Nacional
MATANZAS

X Resumen
 X Cndt.
 X 1 Cnpts.
 X 1 lrs.Tts.
 X 2 2os.Tts.
 X 21 Sgts.
 X 40 Cabos
 X 587 Solds.
 X 6 Alis.Tec*
 X 4 Cfs. 651 Alists.
 XXXXXXXXXXXXXXXXX

Plana Mayor del Escuadrón

1 (Cndt) (Capt)	2 Cabos Ofc.	1 Solds.Mecanico
1 Sgt.2a.lc.Unid.	2 Solds.Op.Rad.*	1 Solds.Carneta.
1 Sgt.3a.C.M.Co.	2 Solds.Sanit.*	2 Solds.Chauff.
1 Sgts.3a.Tec.Rd*	2 Solds.Barbero	5 Solds.línea
1 Cabos Tec.Rad.*	2 Solds.Ofc.	1 Solds.Aux.Ofs.

Primera Tenencia
MATANZAS

Ofs./ Alist	RURAL	Ofs./ Alist	URBANA
	1 1er.Tte.		Capt.
	4 Sgts.3a.		1er.Tte.
	8 Cabos		2do.Tte.
	2 Solds.Coc.la		Sgts.3a.
	2 Solds.Coc.2a		Cabos
	2 Solds.Chauff		Solds.Chauff
	113 Solds.línea		Solds.línea
	1 Solds.AUX.Ofs		Solds.AUX.Ofs

Segunda Tenencia
CEIBA MOCHA

Ofs./ Alist	RURAL	Ofs./ Alist	URBANA
	1 2do.Tte.		2do.Tte.
	3 Sgts.3a.		2 Sgts.3a.
	6 Cabos		4 Cabos
	2 Solds.Chauff		2 Solds.Chauff
	87 Solds.línea		58 Solds.línea
	1 Solds.AUX.Ofs		Solds.AUX.Ofs

Puesto de

Ofs./ Alist	RURAL	Ofs./ Alist	URBANA
	Sgts.3a.		Sgts.3a.
	Cabos		Cabos
	Solds.línea		Solds.línea

Puesto de
ARCOS DE CANASÍ

Ofs./ Alist	RURAL	Ofs./ Alist	URBANA
	2 Sgts.3a.		1 Sgts.3a.
	4 Cabos		2 Cabos
	60 Solds.línea		30 Solds.línea

Puesto de

Ofs./ Alist	RURAL	Ofs./ Alist	URBANA
	Sgts.3a.		Sgts.3a.
	Cabos		Cabos
	Solds.línea		Solds.línea

Puesto de

Ofs./ Alist	RURAL	Ofs./ Alist	URBANA
	Sgts.3a.		Sgts.3a.
	Cabos		Cabos
	Solds.línea		Solds.línea

Puesto de

Ofs./ Alist	RURAL	Ofs./ Alist	URBANA
	Sgts.3a.		Sgts.3a.
	Cabos		Cabos
	Solds.línea		Solds.línea

Puesto de

Ofs./ Alist	RURAL	Ofs./ Alist	URBANA
	Sgts.3a.		Sgts.3a.
	Cabos		Cabos
	Solds.línea		Solds.línea

Puesto de

Ofs./ Alist	RURAL	Ofs./ Alist	URBANA
	Sgts.3a.		Sgts.3a.
	Cabos		Cabos
	Solds.línea		Solds.línea

Puesto de

Ofs./ Alist	RURAL	Ofs./ Alist	URBANA
	Sgts.3a.		Sgts.3a.
	Cabos		Cabos
	Solds.línea		Solds.línea

Tercera Tenencia
LIMONAR

Ofs./ Alist	RURAL	Ofs./ Alist	URBANA
	1 2do.Tte		2 Solds.Chauff
	3 Sgts.3a.		87 Solds.línea
	6 Cabos.		1 Solds.AUX.Ofs
			2do.Tte.
			2 Sgts.3a.
			4 Cabos
			58 Solds.línea
			Solds.AUX.Ofs.

Puesto de
COLISEO

Ofs./ Alist	RURAL	Ofs./ Alist	URBANA
	2 Sgts.3a.		Sgts.3a.
	4 Cabos		Cabos
	60 Solds.línea		Solds.línea

Puesto de

Ofs./ Alist	RURAL	Ofs./ Alist	URBANA
	Sgts.3a.		Sgts.3a.
	Cabos		Cabos
	Solds.línea		Solds.línea

Puesto de

Ofs./ Alist	RURAL	Ofs./ Alist	URBANA
	Sgts.3a.		Sgts.3a.
	Cabos		Cabos
	Solds.línea		Solds.línea

Puesto de

Ofs./ Alist	RURAL	Ofs./ Alist	URBANA
	Sgts.3a.		Sgts.3a.
	Cabos		Cabos
	Solds.línea		Solds.línea

PROVINCIA DE **MATANZAS**
 Escuadrón 32 de la Guardia Nacional
CARDENAS

- X Resumen
- X Cmt.
- X 1 Cpts.
- X 2 1rs.Tts.
- X 2 2os.Tts.
- X 24 Sgts.
- X 46 Cabos
- X 674 Solds.
- X 6 Alis.Tec*
- X 5 Cfs. 750 Alists.
- XXXXXXXXXXXXXXXXXXXX

Plana Mayor del Escuadrón

1 (Cmt) (Capt)	2 Cabos Ofc.	1 Solds.Mecanico
1 Sgt.2a.lo.Unid.	2 Solds.Op.Rad.*	1 Solds.Carneta.
1 Sgt.3a.C.M.Co.	2 Solds.Sanit.*	2 Solds.Chauff.
1 Sgts.3a.Tec.Rad*	2 Solds.Barbero	5 Solds.línea
1 Cabos Tec.Rad.*	2 Solds.Ofc.	1 Solds.Aux.Ofs.

Primera Tenencia
CARDENAS

Ofs./ Alist	Ofs./ Alist
RURAL	URBANA
1 1er.Tte.	Capt.
4 Sgts.3a.	1 1er.Tte.
8 Cabos	2do.Tte.
2 Solds.Coc.la	5 Sgts.3a.
2 Solds.Coc.2a	10 Cabos
2 Solds.Chauff	4 Solds.Chauff
113 Solds.línea	145 Solds.línea
1 Solds.Aux.Ofs	1 Solds.Aux.Cfs

Segunda Tenencia
CAMARIACA

Ofs./ Alist	Ofs./ Alist
RURAL	URBANA
1 2do.Tte.	2do.Tte.
3 Sgts.3a.	Sgts.3a.
6 Cabos	Cabos
2 Solds.Chauff	Solds.Chauff
87 Solds.línea	Solds.línea
1 Solds.Aux.Ofs	Solds.Aux.Ofs

Puesto de
VARADERO

Ofs./ Alist	Ofs./ Alist
RURAL	URBANA
2 Sgts.3a.	1 Sgts.3a.
4 Cabos	2 Cabos
60 Solds.línea	30 Solds.línea

Puesto de

Ofs./ Alist	Ofs./ Alist
RURAL	URBANA
Sgts.3a.	Sgts.3a.
Cabos	Cabos
Solds.línea	Solds.línea

Puesto de

Ofs./ Alist	Ofs./ Alist
RURAL	URBANA
Sgts.3a.	Sgts.3a.
Cabos	Cabos
Solds.línea	Solds.línea

Puesto de

Ofs./ Alist	Ofs./ Alist
RURAL	URBANA
Sgts.3a.	Sgts.3a.
Cabos	Cabos
Solds.línea	Solds.línea

Puesto de

Ofs./ Alist	Ofs./ Alist
RURAL	URBANA
Sgts.3a.	Sgts.3a.
Cabos	Cabos
Solds.línea	Solds.línea

Puesto de

Ofs./ Alist	Ofs./ Alist
RURAL	URBANA
Sgts.3a.	Sgts.3a.
Cabos	Cabos
Solds.línea	Solds.línea

Puesto de

Ofs./ Alist	Ofs./ Alist
RURAL	URBANA
Sgts.3a.	Sgts.3a.
Cabos	Cabos
Solds.línea	Solds.línea

Puesto de

Ofs./ Alist	Ofs./ Alist
RURAL	URBANA
Sgts.3a.	Sgts.3a.
Cabos	Cabos
Solds.línea	Solds.línea

Tercera Tenencia
MAXIMO GOMEZ

Ofs./ Alist	Ofs./ Alist	Ofs./ Alist	Ofs./ Alist
RURAL	URBANA	RURAL	URBANA
1 2do.Tte	2 Solds.Chauff	2do.Tte.	2 Solds.Chauff
3 Sgts.3a.	87 Solds.línea	2 Sgts.3a.	38 Solds.línea
6 Cabos.	1 Solds.Aux.Ofs	4 Cabos	Solds.Aux.Ofs.

Puesto de
ITABO

Ofs./ Alist	Ofs./ Alist
RURAL	URBANA
2 Sgts.3a.	Sgts.3a.
4 Cabos	Cabos
60 Solds.línea	Solds.línea

Puesto de

Ofs./ Alist	Ofs./ Alist
RURAL	URBANA
Sgts.3a.	Sgts.3a.
Cabos	Cabos
Solds.línea	Solds.línea

Puesto de

Ofs./ Alist	Ofs./ Alist
RURAL	URBANA
Sgts.3a.	Sgts.3a.
Cabos	Cabos
Solds.línea	Solds.línea

Puesto de

Ofs./ Alist	Ofs./ Alist
RURAL	URBANA
Sgts.3a.	Sgts.3a.
Cabos	Cabos
Solds.línea	Solds.línea

PROVINCIA DE **MATANZAS**
 Escuadrón **33** de la Guardia Nacional
COLON

- X Resumen
- X Cndt.
- X 1 Capts.
- X 2 lrs.Tts.
- X 2 2os.Tts.
- X 36 Sgts.
- X 70 Cabos
- X 1034 Solds.
- X 6 Alis.Tec*
- X 5 Ofs. 1146 Alists.
- XXXXXXXXXXXXXXXXXXXX

Plana Mayor del Escuadron

<u>1</u> (Cndt) (Capt)	<u>2</u> Cabos Ofc.	<u>1</u> Solds.Mecanico
<u>1</u> Sgt.2a.lc.Unid.	<u>2</u> Solds.Op.Rad.*	<u>1</u> Solds.Carnota.
<u>1</u> Sgt.3a.C.M.Co.	<u>2</u> Solds.Sanit.*	<u>2</u> Solds.Chauff.
<u>1</u> Sgts.3a.Tec.Rd*	<u>2</u> Solds.Barbero	<u>5</u> Solds.línea
<u>1</u> Cabos Tec.Rad.*	<u>2</u> Solds.Ofc.	<u>1</u> Solds.Aux.Ofs.

Primera Tenencia
COLON

Ofs./ Alist	RURAL	Ofs./ Alist	URBANA
	<u>1</u> 1er.Tte.		Capt.
	<u>4</u> Sgts.3a.		<u>1</u> 1er.Tte.
	<u>8</u> Cabos		<u>2</u> 2do.Tte.
	<u>2</u> Solds.Coc.la		<u>4</u> Sgts.3a.
	<u>2</u> Solds.Coc.2a		<u>8</u> Cabos
	<u>2</u> Solds.Chauff		<u>4</u> Solds.Chauff
	<u>113</u> Solds.línea		<u>115</u> Solds.línea
	<u>1</u> Solds.Aux.Ofs		<u>1</u> Solds.Aux.Ofs

Segunda Tenencia
PERICO

Ofs./ Alist	RURAL	Ofs./ Alist	URBANA
	<u>1</u> 2do.Tte.		<u>2</u> 2do.Tte.
	<u>3</u> Sgts.3a.		<u>2</u> Sgts.3a.
	<u>6</u> Cabos		<u>4</u> Cabos
	<u>2</u> Solds.Chauff		<u>2</u> Solds.Chauff
	<u>97</u> Solds.línea		<u>58</u> Solds.línea
	<u>1</u> Solds.Aux.Ofs		— Solds.Aux.Ofs

Puesto de
BANAGUISES

Ofs./ Alist	RURAL	Ofs./ Alist	URBANA
	<u>2</u> Sgts.3a.		— Sgts.3a.
	<u>4</u> Cabos		— Cabos
	<u>60</u> Solds.línea		— Solds.línea

Puesto de

Ofs./ Alist	RURAL	Ofs./ Alist	URBANA
	— Sgts.3a.		— Sgts.3a.
	— Cabos		— Cabos
	— Solds.línea		— Solds.línea

Puesto de
SAN JOSE DE LOS RAMOS

Ofs./ Alist	RURAL	Ofs./ Alist	URBANA
	<u>2</u> Sgts.3a.		<u>1</u> Sgts.3a.
	<u>4</u> Cabos		<u>2</u> Cabos
	<u>60</u> Solds.línea		<u>30</u> Solds.línea

Puesto de

Ofs./ Alist	RURAL	Ofs./ Alist	URBANA
	— Sgts.3a.		— Sgts.3a.
	— Cabos		— Cabos
	— Solds.línea		— Solds.línea

Puesto de
JACAN

Ofs./ Alist	RURAL	Ofs./ Alist	URBANA
	<u>2</u> Sgts.3a.		— Sgts.3a.
	<u>4</u> Cabos		— Cabos
	<u>60</u> Solds.línea		— Solds.línea

Puesto de

Ofs./ Alist	RURAL	Ofs./ Alist	URBANA
	— Sgts.3a.		— Sgts.3a.
	— Cabos		— Cabos
	— Solds.línea		— Solds.línea

Puesto de
LOS ARABOS

Ofs./ Alist	RURAL	Ofs./ Alist	URBANA
	<u>2</u> Sgts.3a.		<u>1</u> Sgts.3a.
	<u>4</u> Cabos		<u>2</u> Cabos
	<u>60</u> Solds.línea		<u>30</u> Solds.línea

Puesto de

Ofs./ Alist	RURAL	Ofs./ Alist	URBANA
	— Sgts.3a.		— Sgts.3a.
	— Cabos		— Cabos
	— Solds.línea		— Solds.línea

Tercera Tenencia
CALIMETE

Ofs./ Alist	RURAL	Ofs./ Alist	URBANA
	<u>1</u> 2do.Tte		<u>2</u> Solds.Chauff
	<u>3</u> Sgts.3a.		<u>87</u> Solds.línea
	<u>6</u> Cabos.		<u>1</u> Solds.Aux.Ofs

Puesto de

Ofs./ Alist	RURAL	Ofs./ Alist	URBANA
	<u>2</u> 2do.Tte.		<u>2</u> Solds.Chauff
	<u>2</u> Sgts.3a.		<u>58</u> Solds.línea
	<u>4</u> Cabos		— Solds.Aux.Ofs.

Puesto de
MANGUITO

Ofs./ Alist	RURAL	Ofs./ Alist	URBANA
	<u>2</u> Sgts.3a.		— Sgts.3a.
	<u>4</u> Cabos		— Cabos
	<u>60</u> Solds.línea		— Solds.línea

Puesto de
AMARILLAS

Ofs./ Alist	RURAL	Ofs./ Alist	URBANA
	<u>2</u> Sgts.3a.		— Sgts.3a.
	<u>4</u> Cabos		— Cabos
	<u>60</u> Solds.línea		— Solds.línea

Puesto de
SAN PEDRO DE MAYABAN

Ofs./ Alist	RURAL	Ofs./ Alist	URBANA
	<u>2</u> Sgts.3a.		— Sgts.3a.
	<u>4</u> Cabos		— Cabos
	<u>60</u> Solds.línea		— Solds.línea

Puesto de

Ofs./ Alist	RURAL	Ofs./ Alist	URBANA
	— Sgts.3a.		— Sgts.3a.
	— Cabos		— Cabos
	— Solds.línea		— Solds.línea

PROVINCIA DE **MATANZAS**
Escuadrón **34** de la Guardia Nacional

JOVELLANOS

X Resumen
X Cndt.
X 1 Capts.
X 2 lrs.Tts.
X 2 2os.Tts.
X 25 Sgts.
X 48 Cabos
X 704 Solds.
X 6 Alis.Tec*
X 5 Cfs. 793 Alists.
XXXXXXXXXXXXXXXXXXXX

Plana Mayor del Escuadrón

<u>1</u> (Cndt) (Capt)	<u>2</u> Cabos Ofc.	<u>1</u> Solds.Mecanico
<u>1</u> Sgt.2a.lo.Unid.	<u>2</u> Solds.Op.Rad.*	<u>1</u> Solds.Corneta.
<u>1</u> Sgt.3a.C.M.Co.	<u>2</u> Solds.Sanit.*	<u>2</u> Solds.Chauff.
<u>1</u> Sgts.3a.Tec.Rd*	<u>2</u> Solds.Barbero	<u>5</u> Solds.línea
<u>1</u> Cabos Tec.Rad.*	<u>2</u> Solds.Ofc.	<u>1</u> Solds.Aux.Ofs.

Primera Tenencia
JOVELLANOS

Ofs./ Alist	RURAL	Ofs./ Alist	URBANA
	<u>1</u> 1er.Tte.		Capt.
	<u>4</u> Sgts.3a.		<u>1</u> 1er.Tte.
	<u>8</u> Cabos		<u>2</u> 2do.Tte.
	<u>2</u> Solds.Coc.1a		<u>4</u> Sgts.3a.
	<u>2</u> Solds.Coc.2a		<u>8</u> Cabos
	<u>2</u> Solds.Chauff		<u>4</u> Solds.Chauff
	<u>113</u> Solds.línea		<u>115</u> Solds.línea
	<u>1</u> Solds.AUX.Ofs		<u>1</u> Solds.Aux.Ofs

Segunda Tenencia
JAGUEY GRANDE

Ofs./ Alist	RURAL	Ofs./ Alist	URBANA
	<u>1</u> 2do.Tte.		<u>2</u> 2do.Tte.
	<u>3</u> Sgts.3a.		<u>2</u> Sgts.3a.
	<u>6</u> Cabos		<u>4</u> Cabos
	<u>2</u> Solds.Chauff		<u>2</u> Solds.Chauff
	<u>87</u> Solds.línea		<u>58</u> Solds.línea
	<u>1</u> Solds.AUX.Ofs		<u>1</u> Solds.AUX.Ofs

Puesto de
CARLOS ROJAS

Ofs./ Alist	RURAL	Ofs./ Alist	URBANA
	<u>2</u> Sgts.3a.		<u>1</u> Sgts.3a.
	<u>4</u> Cabos		<u>2</u> Cabos
	<u>60</u> Solds.línea		<u>30</u> Solds.línea

Puesto de
AGRA MONTE

Ofs./ Alist	RURAL	Ofs./ Alist	URBANA
	<u>2</u> Sgts.3a.		<u>1</u> Sgts.3a.
	<u>4</u> Cabos		<u>2</u> Cabos
	<u>60</u> Solds.línea		<u>30</u> Solds.línea

Puesto de

Ofs./ Alist	RURAL	Ofs./ Alist	URBANA
	<u>1</u> Sgts.3a.		<u>1</u> Sgts.3a.
	<u>1</u> Cabos		<u>1</u> Cabos
	<u>1</u> Solds.línea		<u>1</u> Solds.línea

Puesto de

Ofs./ Alist	RURAL	Ofs./ Alist	URBANA
	<u>1</u> Sgts.3a.		<u>1</u> Sgts.3a.
	<u>1</u> Cabos		<u>1</u> Cabos
	<u>1</u> Solds.línea		<u>1</u> Solds.línea

Puesto de

Ofs./ Alist	RURAL	Ofs./ Alist	URBANA
	<u>1</u> Sgts.3a.		<u>1</u> Sgts.3a.
	<u>1</u> Cabos		<u>1</u> Cabos
	<u>1</u> Solds.línea		<u>1</u> Solds.línea

Puesto de

Ofs./ Alist	RURAL	Ofs./ Alist	URBANA
	<u>1</u> Sgts.3a.		<u>1</u> Sgts.3a.
	<u>1</u> Cabos		<u>1</u> Cabos
	<u>1</u> Solds.línea		<u>1</u> Solds.línea

Puesto de

Ofs./ Alist	RURAL	Ofs./ Alist	URBANA
	<u>1</u> Sgts.3a.		<u>1</u> Sgts.3a.
	<u>1</u> Cabos		<u>1</u> Cabos
	<u>1</u> Solds.línea		<u>1</u> Solds.línea

Puesto de

Ofs./ Alist	RURAL	Ofs./ Alist	URBANA
	<u>1</u> Sgts.3a.		<u>1</u> Sgts.3a.
	<u>1</u> Cabos		<u>1</u> Cabos
	<u>1</u> Solds.línea		<u>1</u> Solds.línea

Puesto de

Ofs./ Alist	RURAL	Ofs./ Alist	URBANA
	<u>1</u> 2do.Tte.		<u>2</u> Solds.Chauff
	<u>3</u> Sgts.3a.		<u>87</u> Solds.línea
	<u>6</u> Cabos.		<u>1</u> Solds.Aux.Ofs

Tercera Tenencia
PEDRO ESTANCOURT

Ofs./ Alist	RURAL	Ofs./ Alist	URBANA
	<u>1</u> 2do.Tte.		<u>2</u> Solds.Chauff
	<u>2</u> Sgts.3a.		<u>58</u> Solds.línea
	<u>4</u> Cabos		<u>1</u> Solds.Aux.Ofs.

Puesto de

Ofs./ Alist	RURAL	Ofs./ Alist	URBANA
	<u>1</u> Sgts.3a.		<u>1</u> Sgts.3a.
	<u>1</u> Cabos		<u>1</u> Cabos
	<u>1</u> Solds.línea		<u>1</u> Solds.línea

Puesto de

Ofs./ Alist	RURAL	Ofs./ Alist	URBANA
	<u>1</u> Sgts.3a.		<u>1</u> Sgts.3a.
	<u>1</u> Cabos		<u>1</u> Cabos
	<u>1</u> Solds.línea		<u>1</u> Solds.línea

Puesto de

Ofs./ Alist	RURAL	Ofs./ Alist	URBANA
	<u>1</u> Sgts.3a.		<u>1</u> Sgts.3a.
	<u>1</u> Cabos		<u>1</u> Cabos
	<u>1</u> Solds.línea		<u>1</u> Solds.línea

Puesto de

Ofs./ Alist	RURAL	Ofs./ Alist	URBANA
	<u>1</u> Sgts.3a.		<u>1</u> Sgts.3a.
	<u>1</u> Cabos		<u>1</u> Cabos
	<u>1</u> Solds.línea		<u>1</u> Solds.línea

PROVINCIA DE **MATANZAS**
 Escuadrón **35** de la Guardia Nacional

UNION DE REYES

X Resumen
 X Cndt.
 X 1 Capts.
 X 2 lrs.Tts.
 X 2 2os.Tts.
 X 28 Sgts.
 X 54 Cabos
 X 794 Solds.
 X 6 Alis.Tec*
 X 5 Cfs. 882 Alists.
 XXXXXXXXXXXXXXXXXXXXX

Plana Mayor del Escuadron		
<u>1</u> (Cndt) (Capt)	<u>2</u> Cabos Ofc.	<u>1</u> Solds.Mecanico
<u>1</u> Sgt.2a.lo.Unid.	<u>2</u> Solds.Op.Rad.*	<u>1</u> Solds.Corneta.
<u>1</u> Sgt.3a.C.M.Co.	<u>2</u> Solds.Sanit.*	<u>2</u> Solds.Chauff.
<u>1</u> Sgts.3a.Tec.Rd*	<u>2</u> Solds.Barbero	<u>5</u> Solds.línea
<u>1</u> Cabos Tec.Rad.*	<u>2</u> Solds.Ofc.	<u>1</u> Solds.Aux.Ofs.

Primera Tenencia
UNION DE REYES

Ofs./ Alist	RURAL	Ofs./ Alist	URBANA
	<u>1</u> ler.Tte.		Capt.
	<u>4</u> Sgts.3a.		<u>1</u> ler.Tte.
	<u>8</u> Cabos		<u>2</u> do.Tte.
	<u>2</u> Solds.Coc.1a		<u>4</u> Sgts.3a.
	<u>2</u> Solds.Coc.2a		<u>8</u> Cabos
	<u>2</u> Solds.Chauff		<u>4</u> Solds.Chauff
	<u>113</u> Solds.línea		<u>115</u> Solds.línea
	<u>1</u> Solds.AUX.Ofs		<u>1</u> Solds.AUX.Ofs

Segunda Tenencia
ALACRANES

Ofs./ Alist	RURAL	Ofs./ Alist	URBANA
	<u>1</u> 2do.Tte.		<u>2</u> do.Tte.
	<u>3</u> Sgts.3a.		<u>3</u> Sgts.3a.
	<u>6</u> Cabos		<u>4</u> Cabos
	<u>2</u> Solds.Chauff		<u>2</u> Solds.Chauff
	<u>87</u> Solds.línea		<u>58</u> Solds.línea
	<u>1</u> Solds.AUX.Ofs		<u>1</u> Solds.AUX.Ofs

Puesto de

Ofs./ Alist	RURAL	Ofs./ Alist	URBANA
	<u>1</u> Sgts.3a.		<u>1</u> Sgts.3a.
	<u>1</u> Cabos		<u>1</u> Cabos
	<u>1</u> Solds.línea		<u>1</u> Solds.línea

Puesto de
CABEZAS

Ofs./ Alist	RURAL	Ofs./ Alist	URBANA
	<u>2</u> Sgts.3a.		<u>1</u> Sgts.3a.
	<u>4</u> Cabos		<u>2</u> Cabos
	<u>60</u> Solds.línea		<u>30</u> Solds.línea

Puesto de

Ofs./ Alist	RURAL	Ofs./ Alist	URBANA
	<u>1</u> Sgts.3a.		<u>1</u> Sgts.3a.
	<u>1</u> Cabos		<u>1</u> Cabos
	<u>1</u> Solds.línea		<u>1</u> Solds.línea

Puesto de
JUAN G. GÓMEZ

Ofs./ Alist	RURAL	Ofs./ Alist	URBANA
	<u>2</u> Sgts.3a.		<u>1</u> Sgts.3a.
	<u>4</u> Cabos		<u>2</u> Cabos
	<u>60</u> Solds.línea		<u>30</u> Solds.línea

Puesto de

Ofs./ Alist	RURAL	Ofs./ Alist	URBANA
	<u>1</u> Sgts.3a.		<u>1</u> Sgts.3a.
	<u>1</u> Cabos		<u>1</u> Cabos
	<u>1</u> Solds.línea		<u>1</u> Solds.línea

Puesto de

Ofs./ Alist	RURAL	Ofs./ Alist	URBANA
	<u>1</u> Sgts.3a.		<u>1</u> Sgts.3a.
	<u>1</u> Cabos		<u>1</u> Cabos
	<u>1</u> Solds.línea		<u>1</u> Solds.línea

Puesto de

Ofs./ Alist	RURAL	Ofs./ Alist	URBANA
	<u>1</u> Sgts.3a.		<u>1</u> Sgts.3a.
	<u>1</u> Cabos		<u>1</u> Cabos
	<u>1</u> Solds.línea		<u>1</u> Solds.línea

Puesto de

Ofs./ Alist	RURAL	Ofs./ Alist	URBANA
	<u>1</u> Sgts.3a.		<u>1</u> Sgts.3a.
	<u>1</u> Cabos		<u>1</u> Cabos
	<u>1</u> Solds.línea		<u>1</u> Solds.línea

Puesto de

Ofs./ Alist	RURAL	Ofs./ Alist	URBANA
	<u>1</u> 2do.Tte		<u>2</u> Solds.Chauff
	<u>3</u> Sgts.3a.		<u>87</u> Solds.línea
	<u>6</u> Cabos.		<u>1</u> Solds.AUX.Ofs

Tercera Tenencia
BOLONDRON

Ofs./ Alist	RURAL	Ofs./ Alist	URBANA
	<u>2</u> do.Tte.		<u>2</u> Solds.Chauff
	<u>2</u> Sgts.3a.		<u>58</u> Solds.línea
	<u>4</u> Cabos		<u>1</u> Solds.AUX.Ofs.

Puesto de
GUANO DE MERCURIJE

Ofs./ Alist	RURAL	Ofs./ Alist	URBANA
	<u>2</u> Sgts.3a.		<u>1</u> Sgts.3a.
	<u>4</u> Cabos		<u>1</u> Cabos
	<u>60</u> Solds.línea		<u>30</u> Solds.línea

Puesto de

Ofs./ Alist	RURAL	Ofs./ Alist	URBANA
	<u>1</u> Sgts.3a.		<u>1</u> Sgts.3a.
	<u>1</u> Cabos		<u>1</u> Cabos
	<u>1</u> Solds.línea		<u>1</u> Solds.línea

Puesto de

Ofs./ Alist	RURAL	Ofs./ Alist	URBANA
	<u>1</u> Sgts.3a.		<u>1</u> Sgts.3a.
	<u>1</u> Cabos		<u>1</u> Cabos
	<u>1</u> Solds.línea		<u>1</u> Solds.línea

Puesto de

Ofs./ Alist	RURAL	Ofs./ Alist	URBANA
	<u>1</u> Sgts.3a.		<u>1</u> Sgts.3a.
	<u>1</u> Cabos		<u>1</u> Cabos
	<u>1</u> Solds.línea		<u>1</u> Solds.línea

T/O Jef. Rgtos G.N.
 Cadena mando: _____
 Cadena Coord: _____

Regimiento Nro. 4 " LEONCIO VIDAL "
 nombre
Las Villas SANTA CLARA
 provincia ciudad

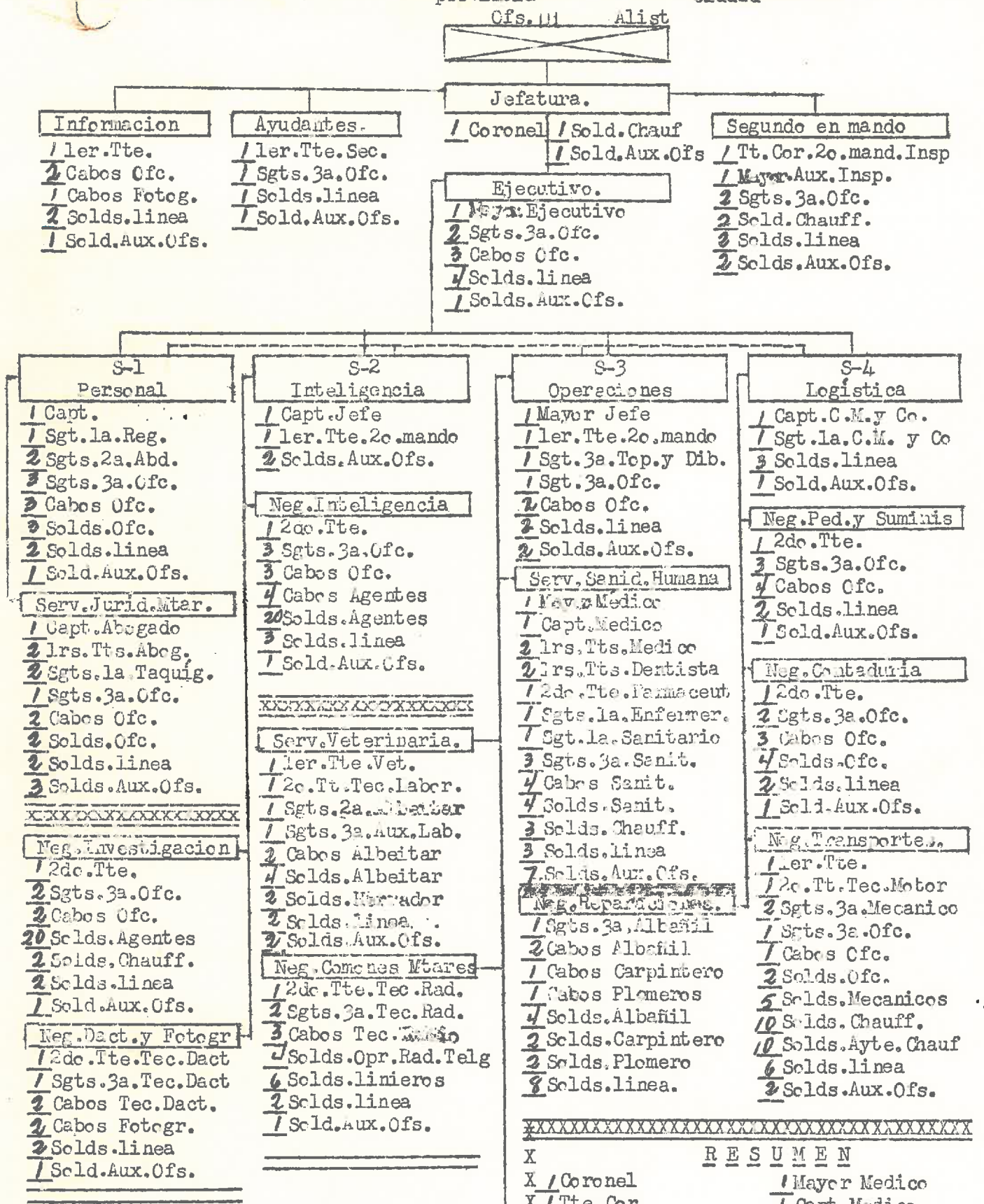

RESUMEN	
X 1 Coronel	1 Mayor Medico
X 1 Tte. Cor.	1 Capt. Medico
X 3 Mayores	1 Capt. Abogado
X 3 Capitanes	2 lrs. Tts. Medico
X 5 lrs. Tenientes	2 lrs. Tts. Dentista
X 1 2os. Tts. Tec. Rad.	1 lrs. Tts. Veterin.
X 1 2os. Tts. Tec. Dact.	2 lrs. Tts. Abogado
X 1 2os. Tts. Tec. Motor	1 2os. Tts. Farm.
X 4 2os. Tenientes	1 2os. Tts. Laborat
X 20 Total.	12 Total.

NOTA: El Jefe de la Zona Urbana de las Capitales de Provincias corresponderá a un Mayor y la de la Habana a un Teniente Coronel; quienes despacharán directamente con las Jefaturas del Regimiento correspondiente:

16 Of. 508 Alist Sec. Urbana, Q. 10 1 Mayor. 3 Capitanes 6 lrs. Tts. 6 2dos. Ttes. 2 Sgts. 1ra. 2 Sgts. Ofc. 17 Sgts. linea. 7 Cabos Ofc. 28 Cabos linea 8 Solds. Ofc. 14 Solds. Chauff. 430 Solds. linea. 76 Solds. Aux. Ofs.	XXXXXXXXXXXXXXXXXXXXXXX X 1 Sgts. 3a. Aux. Lab. X 2 Sgts. 1a. Taquigraf. X 1 Sgts. 1a. Reg. M. C. X 1 Sgts. 1a. Enfermeros X 1 Sgts. 1a. Sanitarios X 1 Sgts. de lra. X 2 Sgts. 2a. Abander. X 1 Sgts. 3a. Albeitar X 2 Sgts. 3a. Tec. Rad. X 1 Sgts. 3a. Tec. Dact. X 3 Sgts. 3a. Sanit. X 1 Sgts. 3a. Top. Dibuj X 2 Sgts. 3a. Ofc. X 2 Sgts. 3a. Mecánico
--	--

1 Sgts. 3a. Aux. Lab.	2 Solds. Herrador.
2 Sgts. 3a. linea	4 Solds. Albeitar
3 Cabos Tec. Radio	4 Solds. Albañil
4 Cabos Sanit.	2 Solds. Carpintero
2 Cabos Albeitar	3 Solds. Plomero
3 Cabos Fotografos	6 Solds. linieros
2 Cabos Albeitar	18 Solds. Chauff.
2 Cabos Albañil	10 Solds. Ayte. Chauf
1 Cabos Carpintero	11 Solds. Ofc.
1 Cabos Plomero	40 Solds. Agentes
4 Cabos Agentes	4 Solds. Sanit.
2 Cabos Tec. Dact.	50 Solds. Linea
25 Cabos Ofc.	32 Solds. Aux. Ofs.
2 Cabos linea.	282 Total Alist
3 Solds. Mecánicos	

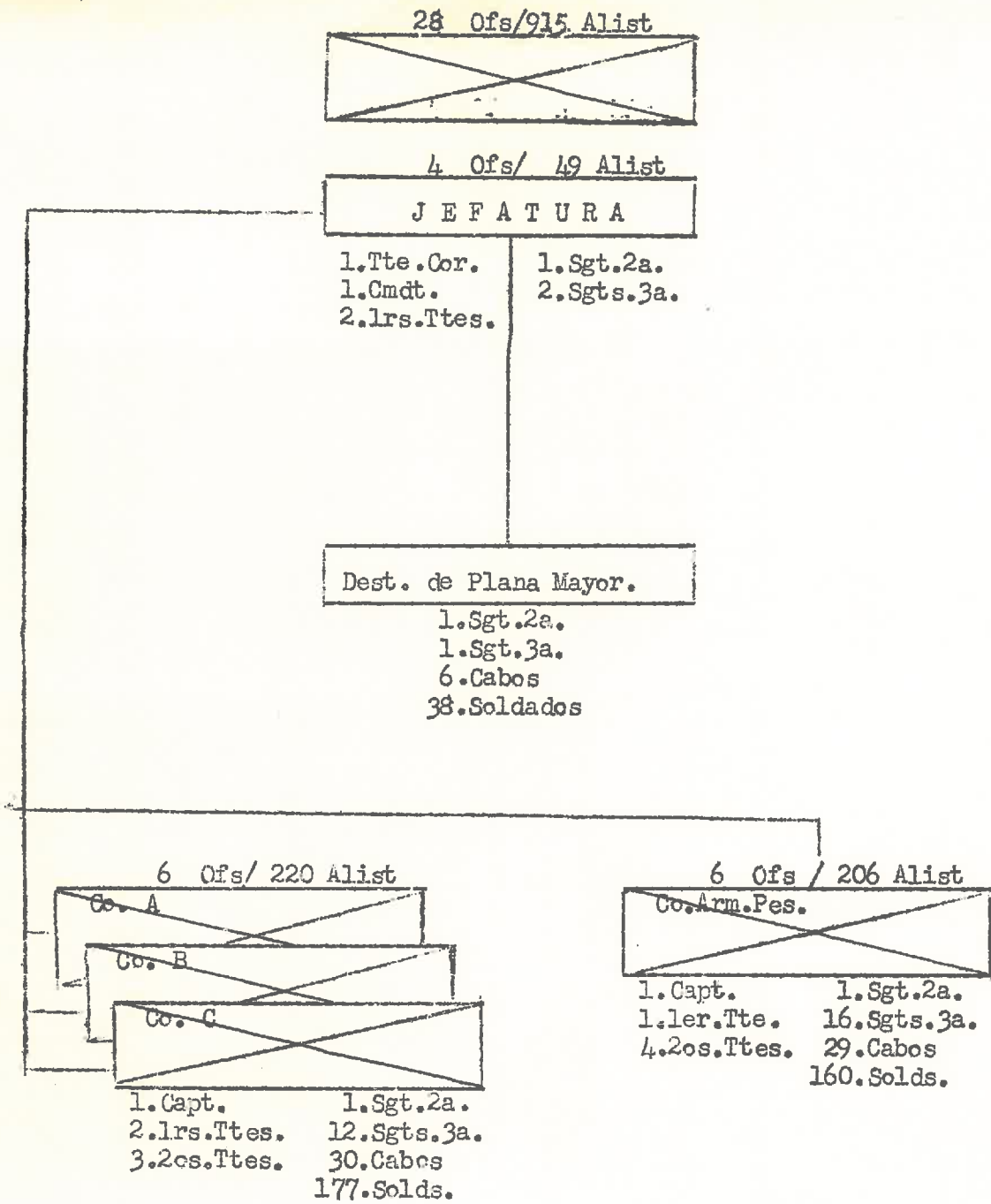

R E S U M E N

1. Tte. Coronel	6. Sgts. 2a.
1. Comandante	55. Sgts. 3a.
4. Capitanes.	125. Cabos
9. Primeros Ttes.	729. Soldados
13. 2dos. Tenientes:	

Total 28 Oficiales Total 915 Alistados.

REGIMIENTO 4 GUARDIA NACIONAL
"LEONCIO VIDAL"

Tabla de Organización (T/O.) para un Batallón de Infantería

Este Regimiento constará de 2 Bn.(s) Inf.

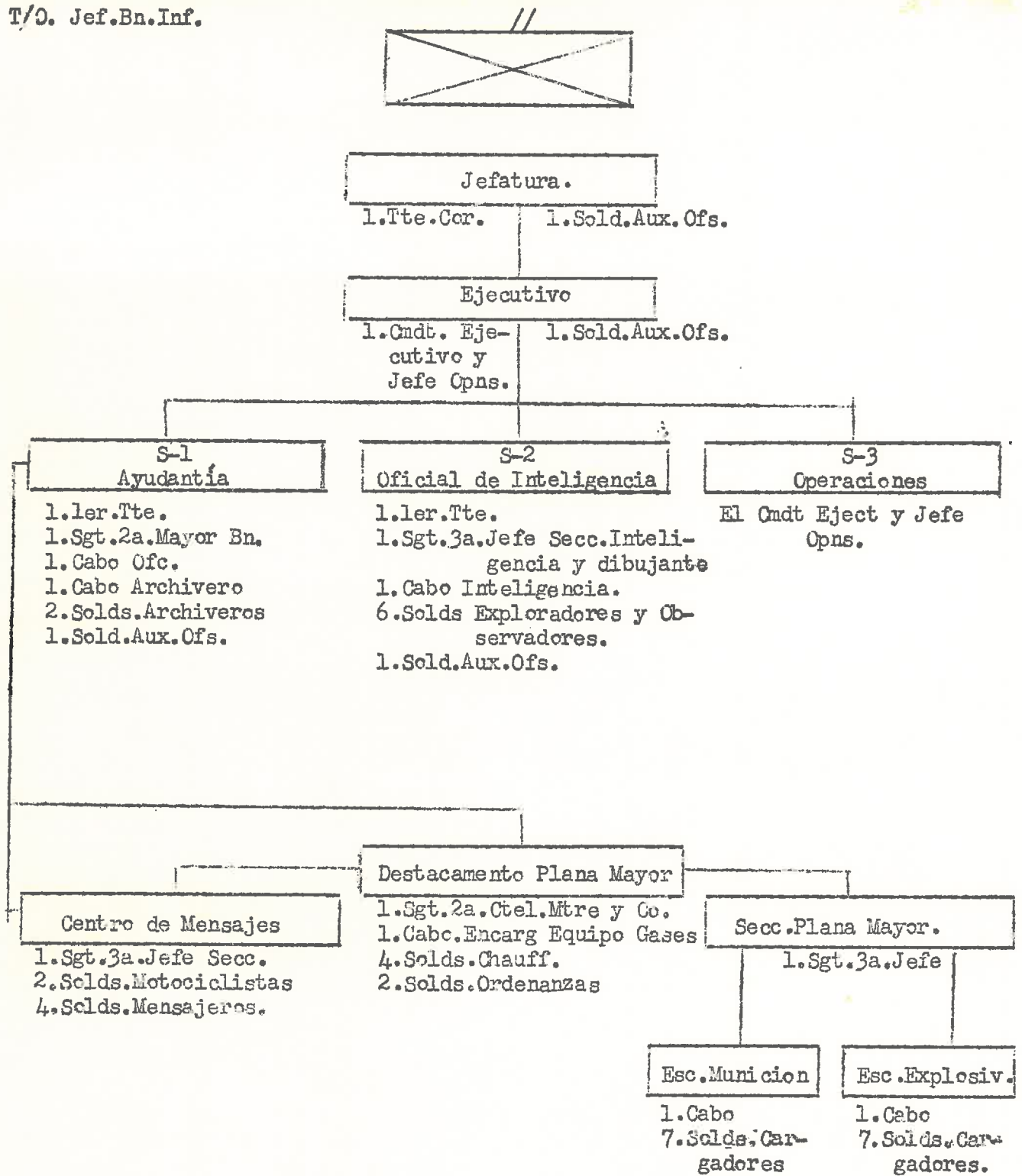

R E S U M E N

	1.Tte.Cornel		2.Sgts,2a.
	1.Comandante		3.Sgts.3a.
	2.Primercs Ttes.		6.Cabos.
			38.Soldados.
Total	6 Oficiales	Total	49 Alistados.

T/O Co.Fus.

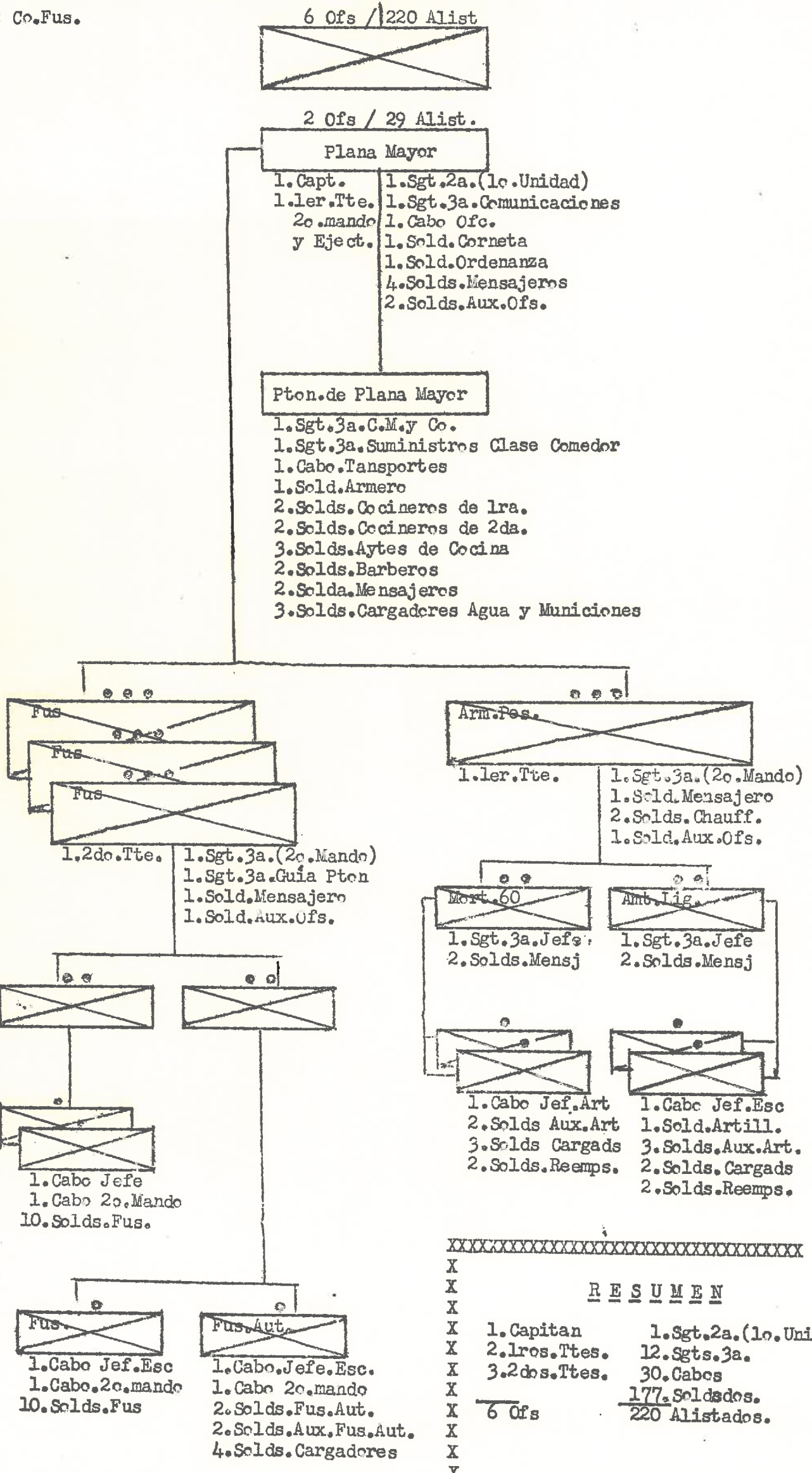

XX

X
X
X
X
X
X
X
X
X
X
X
X

R E S U M E N

1. Capitan	1. Sgt. 2a. (1o. Unid)
2. 1ros. Ttes.	12. Sgts. 3a.
3. 2dos. Ttes.	30. Cabos
	<u>177. Soldsdos.</u>
6 Ofcs	220 Alistados.

6 Ofc/ 206 Alist

~~Co.Arm.Pes.~~

Plana Mayor

- | | |
|---|--|
| 1. Capt. | 1. Sgt. 2a. (1ro. Unidad) |
| 1. 1er. Tte. 2o.
en mando y
Jefe reco-
cimiento. | 1. Sgt. 3a. C.M. y Co.
1. Sgt. 3a. Suministros y Clase Comedor
1. Sgt. 3a. Jefe Transportes.
1. Sgt. 3a. Reconocimiento y Señales
1. Cabo. Ofc.
2. Solds. Armeros
1. Sold. Corneta
5. Solds. Chauff.
3. Solds. Mensajeros
2. Solds. Cocineros de 1ra.
2. Solds. Cocineros de 2da.
3. Solds. Ayudantes de Cocina.
1. Sold. Mecanico de Motores
1. Sold. Ordenanza.
2. Solds. Moto ciclistas.
4. Solds. Cargadores
2. Solds. Aux. Ofc. |

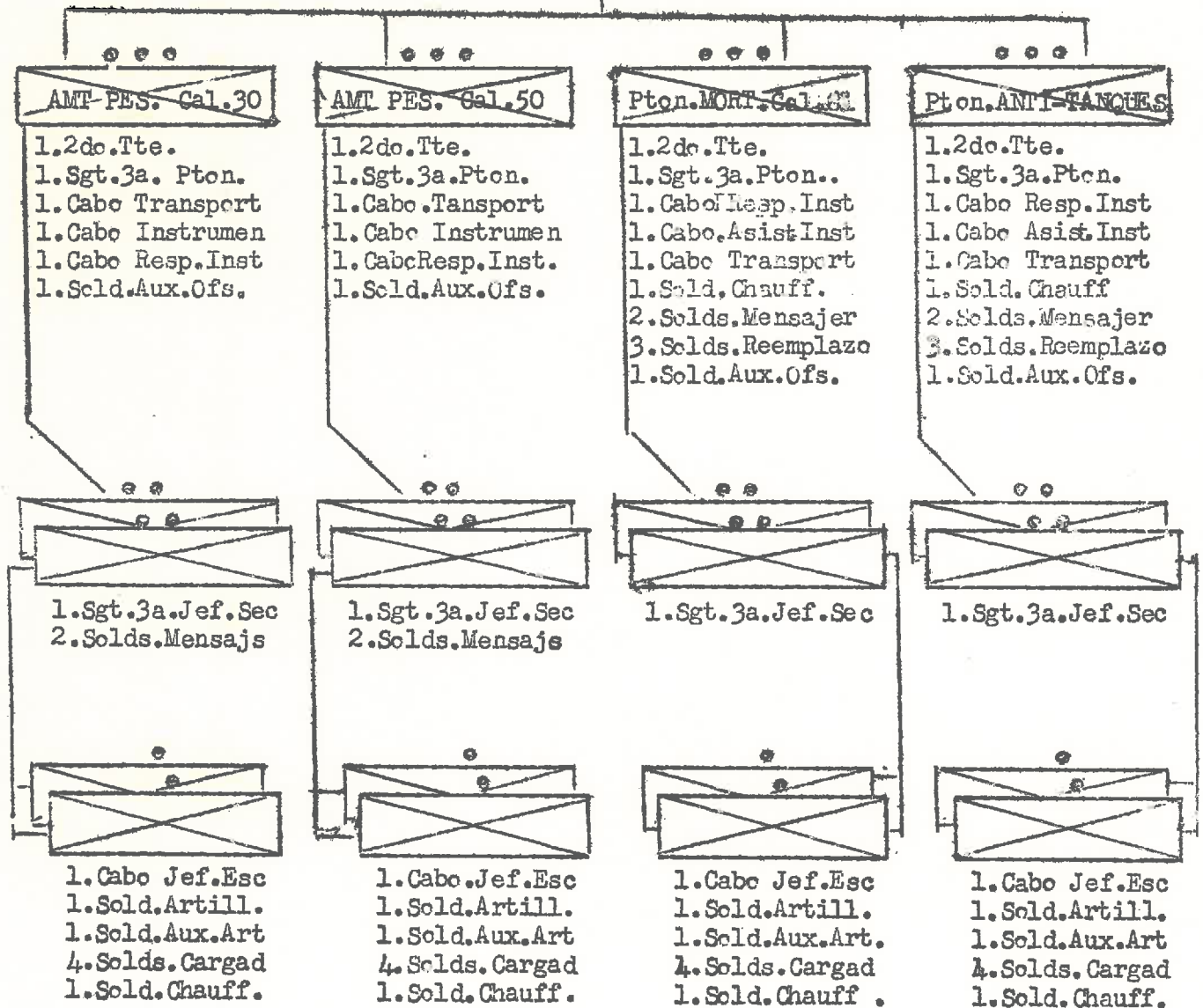

R E S U M E N

1. Capitan	1. Sgt. 2a. (1ro. Unidad)
1. Primer Teniente	16. Sgts. 3a.
4. Segundos Tenientes	29. Cabos.
	160. Soldados.
Total	Total
6 Oficiales	206 Alistados.

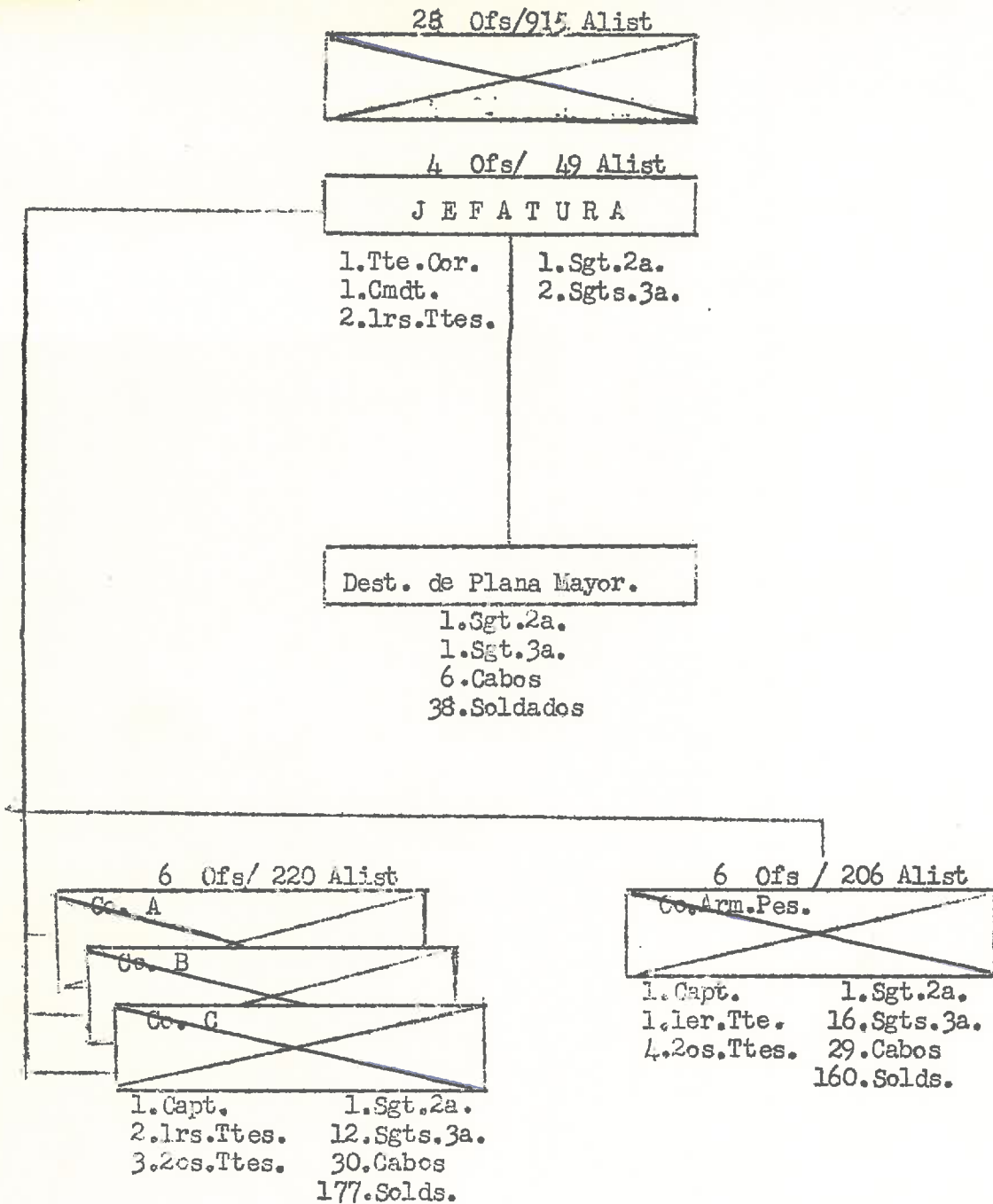

R E S U M E N

1. Tte. Coronel	6. Sgts. 2a.
1. Comandante	55. Sgts. 3a.
4. Capitanes.	125. Cabos
9. Primeros Ttes.	729. Soldados
13. 2dos. Tenientes:	

Total 28 Oficiales Total 915 Alistados.

REGIMIENTO 4 GUARDIA NACIONAL

"LEONCIO VIDAL"

Tabla de Organización (T/O.) para un Batallón de Infantería

Este Regimiento constará de 2 Bn.(s) Inf.

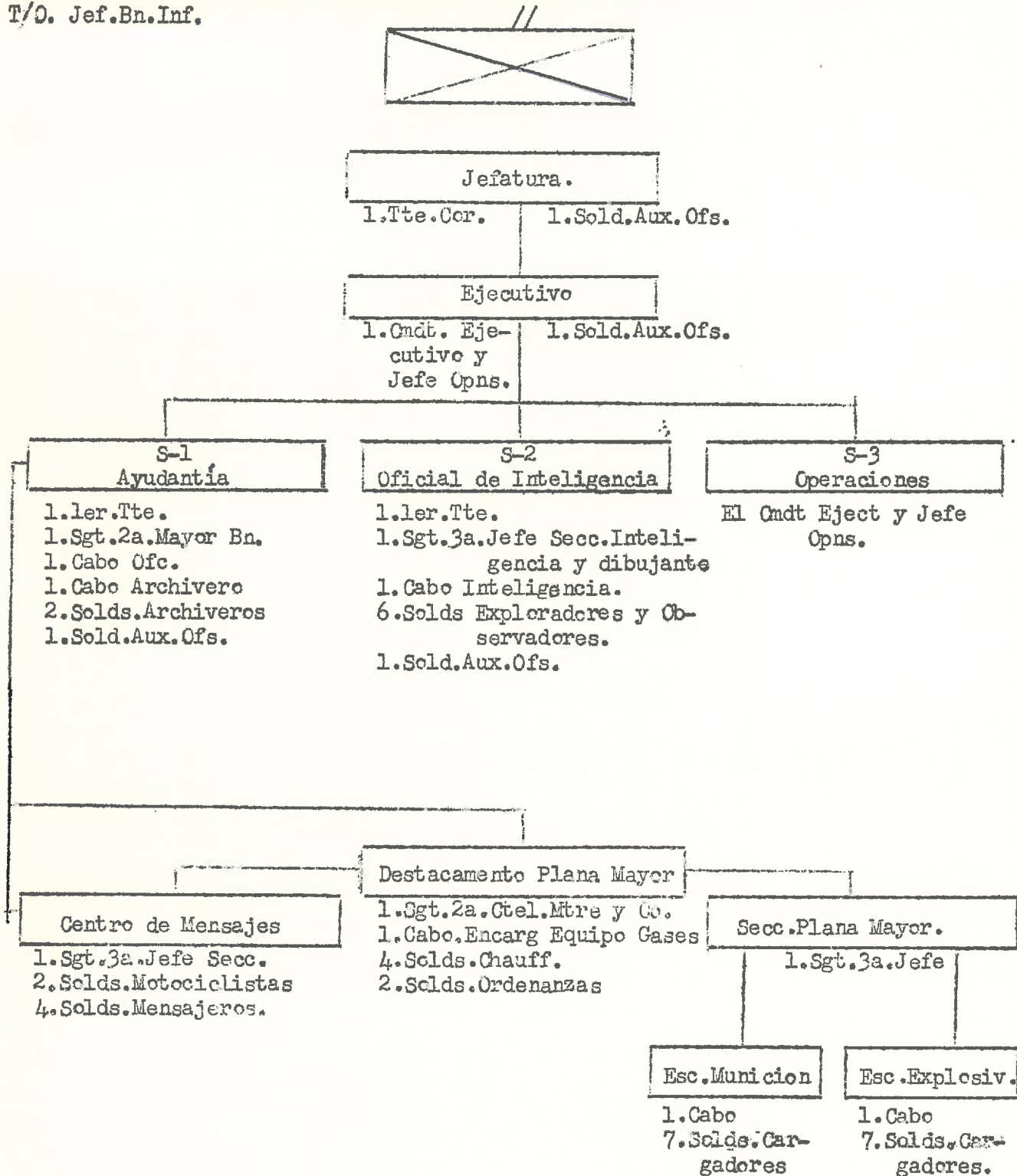

R E S U M E N

	1.Tte.Cornel		2.Sgts.2a.
	1.Comandante		3.Sgts.3a.
	2.Primercs Ttes.		6.Cabos.
			33.Soldados.
Total	6 Oficiales	Total	49 Alistados.

T/O Co.Fus.

6 Ofcs / 220 Alist



2 Ofcs / 29 Alist.

Plana Mayor

- | | |
|--------------|----------------------------|
| 1. Capt. | 1. Sgt. 2a. (1o. Unidad) |
| 1. 1er. Tte. | 1. Sgt. 3a. Comunicaciones |
| 2o. mando | 1. Cabo Ofc. |
| y Eject. | 1. Sold. Corneta |
| | 1. Sold. Ordenanza |
| | 4. Solds. Mensajeros |
| | 2. Solds. Aux. Ofcs. |

Pton. de Plana Mayor

- 1. Sgt. 3a. C.M. y Co.
- 1. Sgt. 3a. Suministros Clase Comedor
- 1. Cabo. Transportes
- 1. Sold. Armero
- 2. Solds. Cocineros de 1ra.
- 2. Solds. Cocineros de 2da.
- 3. Solds. Aytes de Cocina
- 2. Solds. Barberos
- 2. Solda. Mensajeros
- 3. Solds. Cargadores Agua y Municiones

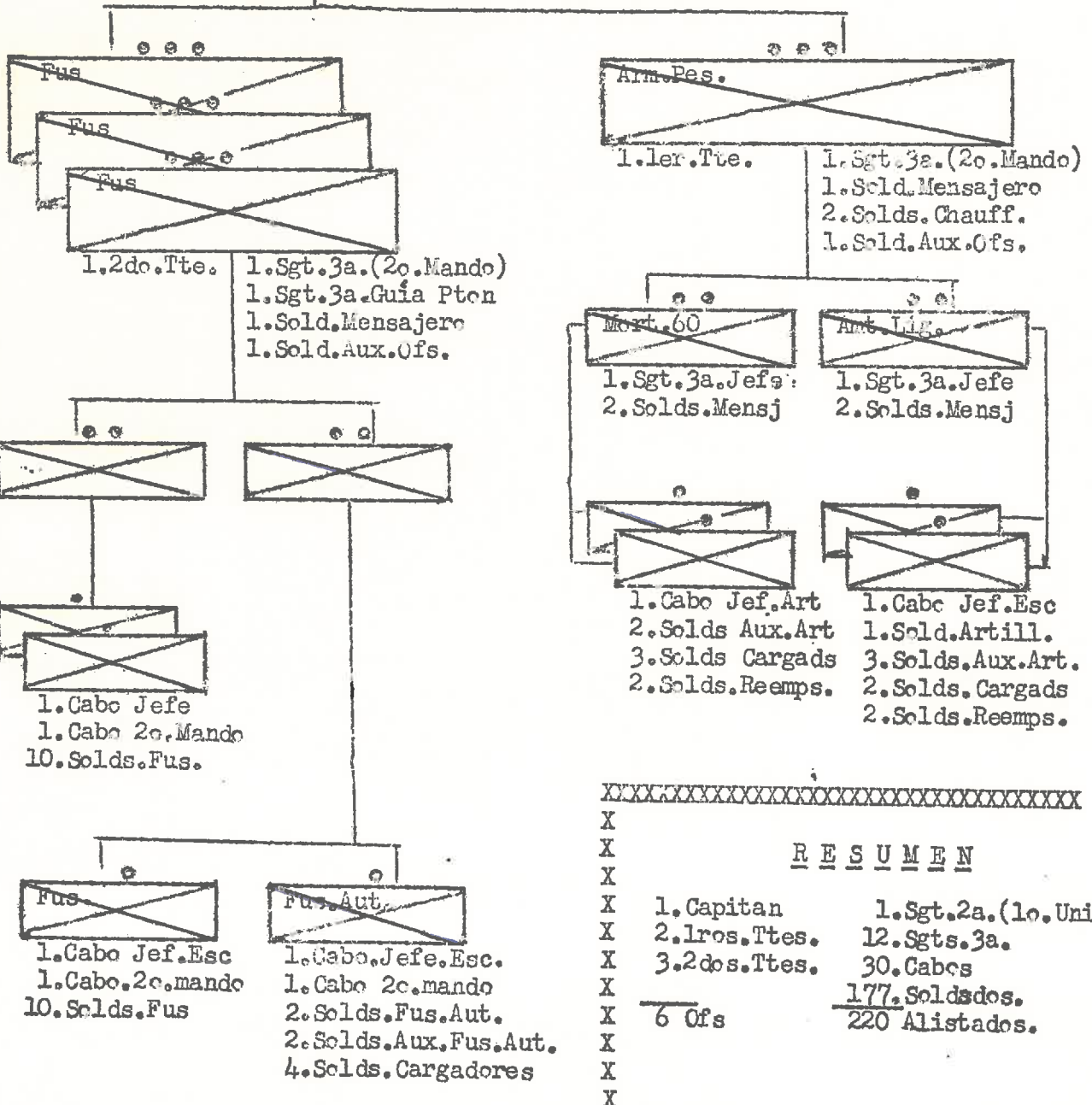

XX

X		
X		
X		
X	1. Capitan	1. Sgt. 2a. (1o. Unid)
X	2. 1ros. Ttes.	12. Sgts. 3a.
X	3. 2dos. Ttes.	30. Cabos
X		177. Soldados.
X	6 Ofcs	220 Alistados.
X		
X		

6 Ofcs/1 206 Alist

~~Co.Arm.Pes.~~

Plana Mayor

- | | |
|--|---|
| 1. Capt. | 1. Sgt. 2a. (1o. Unidad) |
| 1. 1er. Tte. 2o. en mando y Jefe reconocimiento. | 1. Sgt. 3a. C.M. y Co. |
| | 1. Sgt. 3a. Suministros y Clase Comedor |
| | 1. Sgt. 3a. Jefe Transportes. |
| | 1. Sgt. 3a. Reconocimiento y Señales |
| | 1. Cabo. Ofc. |
| | 2. Solds. Armeros |
| | 1. Sold. Corneta |
| | 5. Solds. Chauff. |
| | 3. Solds. Mensajeros |
| | 2. Solds. Cocineros de 1ra. |
| | 2. Solds. Cocineros de 2da. |
| | 3. Solds. Ayudantes de Cocina. |
| | 1. Sold. Mecanico de Moteres |
| | 1. Sold. Ordenanza. |
| | 2. Solds. Moto ciclistas. |
| | 4. Solds. Cargadores |
| | 2. Solds. Aux. Ofc. |

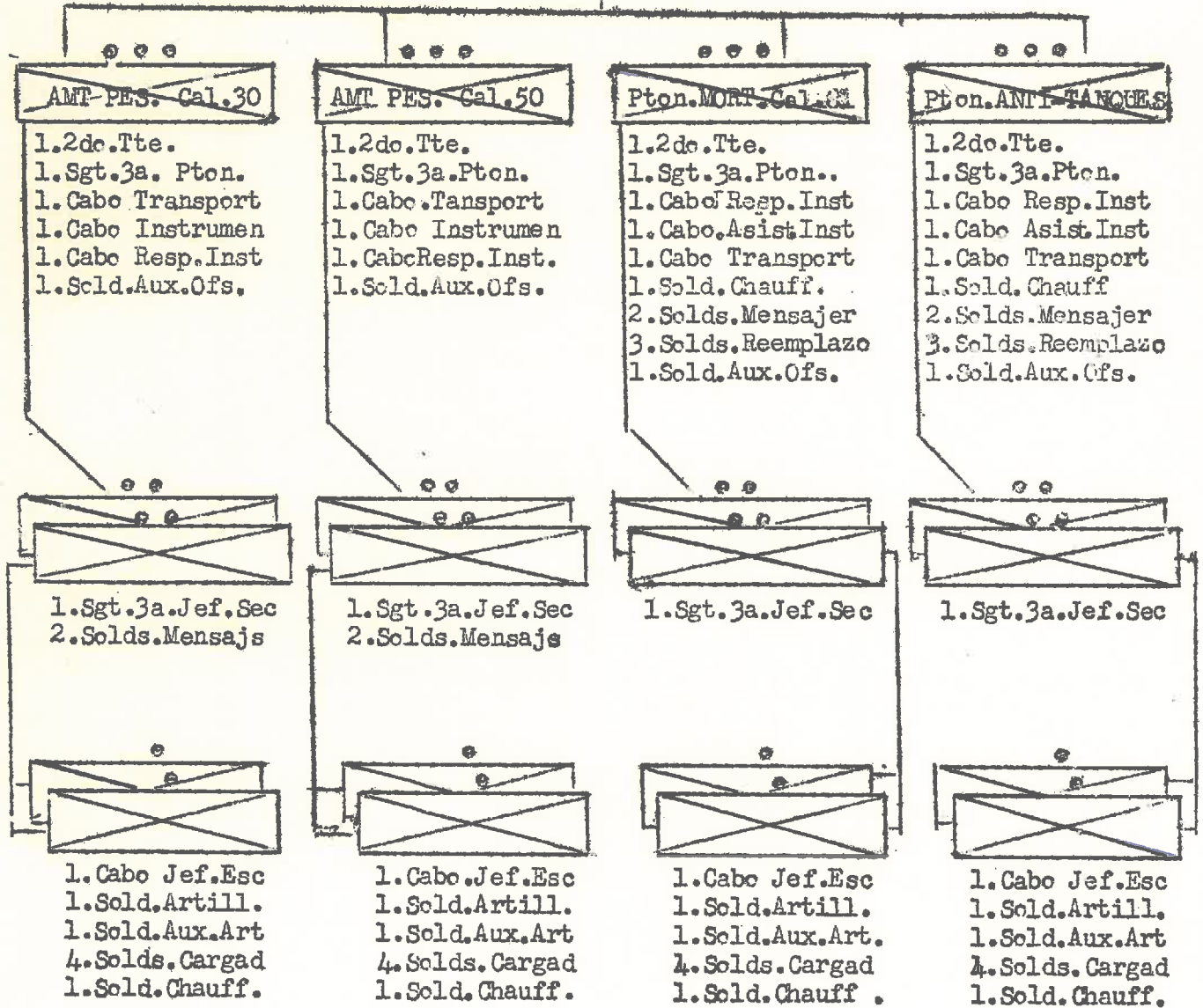

R E S U M E N

1. Capitan	1. Sgt. 2a. (1ro. Unidad)
1. Primer Teniente	16. Sgts. 3a.
4. Segundos Tenientes	29. Cabos.
	160. Soldados.
Total	Total
6 Oficiales	206 Alistados.

PROVINCIA DE **LAS VILLAS**
Escuadrón **41** de la Guardia Nacional

SANTA CLARA

X Resumen
X Cndt.
X 1 Capts.
X 1 lrs.Tts.
X 2 2os.Tts.
X 35 Sgts.
X 68 Cabos
X 1064 Solds.
X 6 Alis.Tec*
X 4 Cfs. 1113 Alists.
XXXXXXXXXXXXXXXXXXXX

Plana Mayor del Escuadrón

<u>1</u> (Cndt) (Capt)	<u>2</u> Cabos Cfc.	<u>1</u> Solds.Mecanico
<u>1</u> Sgt.2a.lc.Unid.	<u>2</u> Solds.Op.Rad.*	<u>1</u> Solds.Corneta.
<u>1</u> Sgt.3a.C.M.Co.	<u>2</u> Solds.Sanit.*	<u>2</u> Solds.Chauff.
<u>1</u> Sgts.3a.Tec.Rd*	<u>2</u> Solds.Barbero	<u>5</u> Solds.línea
<u>1</u> Cabos Tec.Rad.*	<u>2</u> Solds.Cfc.	<u>1</u> Solds.Aux.Cfs.

Primera Tenencia
SANTA CLARA

Ofs./ Alist	RURAL	Ofs./ Alist	URBANA
	<u>1</u> 1er.Tte.		Capt.
	<u>4</u> Sgts.3a.		1er.Tte.
	<u>3</u> Cabos		2do.Tte.
	<u>2</u> Solds.Coc.la		Sgts.3a.
	<u>2</u> Solds.Coc.2a		Cabos
	<u>2</u> Solds.Chauff		Solds.Chauff
	<u>113</u> Solds.línea		Solds.línea
	<u>1</u> Solds.Aux.Ofs		Solds.Aux.Ofs

Segunda Tenencia
PLACETAS

Ofs./ Alist	RURAL	Ofs./ Alist	URBANA
	<u>1</u> 2do.Tte.		2do.Tte.
	<u>3</u> Sgts.3a.		<u>2</u> Sgts.3a.
	<u>6</u> Cabos		<u>4</u> Cabos
	<u>2</u> Solds.Chauff		<u>2</u> Solds.Chauff
	<u>87</u> Solds.línea		<u>58</u> Solds.línea
	<u>1</u> Solds.Aux.Ofs		Solds.Aux.Ofs

Puesto de
GUARACABULLA

Ofs./ Alist	RURAL	Ofs./ Alist	URBANA
	<u>2</u> Sgts.3a.		Sgts.3a.
	<u>4</u> Cabos		Cabos
	<u>60</u> Solds.línea		Solds.línea

Puesto de
CUMBRE

Ofs./ Alist	RURAL	Ofs./ Alist	URBANA
	<u>2</u> Sgts.3a.		Sgts.3a.
	<u>4</u> Cabos		Cabos
	<u>60</u> Solds.línea		Solds.línea

Puesto de
MANAJANADO

Ofs./ Alist	RURAL	Ofs./ Alist	URBANA
	<u>2</u> Sgts.3a.		Sgts.3a.
	<u>4</u> Cabos		Cabos
	<u>60</u> Solds.línea		Solds.línea

Puesto de
BAEZ

Ofs./ Alist	RURAL	Ofs./ Alist	URBANA
	<u>2</u> Sgts.3a.		Sgts.3a.
	<u>4</u> Cabos		Cabos
	<u>60</u> Solds.línea		Solds.línea

Puesto de
MATILLO

Ofs./ Alist	RURAL	Ofs./ Alist	URBANA
	<u>2</u> Sgts.3a.		Sgts.3a.
	<u>4</u> Cabos		Cabos
	<u>60</u> Solds.línea		Solds.línea

Puesto de
NAZARENO

Ofs./ Alist	RURAL	Ofs./ Alist	URBANA
	<u>2</u> Sgts.3a.		Sgts.3a.
	<u>4</u> Cabos		Cabos
	<u>60</u> Solds.línea		Solds.línea

Puesto de
CEIBADO

Ofs./ Alist	RURAL	Ofs./ Alist	URBANA
	<u>2</u> Sgts.3a.		Sgts.3a.
	<u>4</u> Cabos		Cabos
	<u>60</u> Solds.línea		Solds.línea

Puesto de

Ofs./ Alist	RURAL	Ofs./ Alist	URBANA
	Sgts.3a.		Sgts.3a.
	Cabos		Cabos
	Solds.línea		Solds.línea

Tercera Tenencia

Ofs./ Alist	RURAL	Ofs./ Alist	URBANA
	<u>1</u> 2do.Tte		<u>2</u> Solds.Chauff
	<u>3</u> Sgts.3a.		<u>87</u> Solds.línea
	<u>6</u> Cabos.		<u>1</u> Solds.Aux.Ofs

Tercera Tenencia
LA ESPERANZA

Ofs./ Alist	RURAL	Ofs./ Alist	URBANA
	2do.Tte.		<u>2</u> Solds.Chauff
	<u>2</u> Sgts.3a.		<u>58</u> Solds.línea
	<u>4</u> Cabos		Solds.Aux.Ofs.

Puesto de
SAN D. DEL VALLE

Ofs./ Alist	RURAL	Ofs./ Alist	URBANA
	<u>2</u> Sgts.3a.		<u>1</u> Sgts.3a.
	<u>4</u> Cabos		<u>2</u> Cabos
	<u>60</u> Solds.línea		<u>30</u> Solds.línea

Puesto de
JICOTECA

Ofs./ Alist	RURAL	Ofs./ Alist	URBANA
	<u>2</u> Sgts.3a.		Sgts.3a.
	<u>4</u> Cabos		Cabos
	<u>60</u> Solds.línea		Solds.línea

Puesto de

Ofs./ Alist	RURAL	Ofs./ Alist	URBANA
	Sgts.3a.		Sgts.3a.
	Cabos		Cabos
	Solds.línea		Solds.línea

Puesto de

Ofs./ Alist	RURAL	Ofs./ Alist	URBANA
	Sgts.3a.		Sgts.3a.
	Cabos		Cabos
	Solds.línea		Solds.línea

PROVINCIA DE LAS VILLAS
Escuadrón 42 de la Guardia Nacional

CRUCES

X Resumen
X Cndt.
X 1 Capts.
X 2 lrs.Tts.
X 2 2os.Tts.
X 38 Sgts.
X 74 Cabos
X 1094 Solds.
X 6 Alis.Tec*
X 5 Cfs. 1212 Alists.
XXXXXXXXXXXXXXXXXXXX

Plana Mayor del Escuadrón		
<u>1</u> (Cndt) (Capt)	<u>2</u> Cabos Cfc.	<u>1</u> Solds.Mecanico
<u>1</u> Sgt.2a.lc.Unid.	<u>2</u> Solds.Op.Rad.*	<u>1</u> Solds.Corneta.
<u>1</u> Sgt.3a.C.M.Co.	<u>2</u> Solds.Sanit.*	<u>2</u> Solds.Chauff.
<u>1</u> Sgts.3a.Tec.Rd*	<u>2</u> Solds.Barbero	<u>5</u> Solds.línea
<u>1</u> Cabos Tec.Rad.*	<u>2</u> Solds.Cfc.	<u>1</u> Solds.Aux.Cfs.

Primera Tenencia		CRUCES	
Ofs./	Alist	Ofs./	Alist
RURAL		URBANA	
<u>1</u> 1er.Tte.		Capt.	
<u>4</u> Sgts.3a.		<u>1</u> 1er.Tte.	
<u>4</u> Cabos		<u>2</u> 2do.Tte.	
<u>2</u> Solds.Coc.la		<u>4</u> Sgts.3a.	
<u>2</u> Solds.Coc.2a		<u>8</u> Cabos	
<u>2</u> Solds.Chauff		<u>4</u> Solds.Chauff	
<u>113</u> Solds.línea		<u>115</u> Solds.línea	
<u>1</u> Solds.Aux.Ofs		<u>1</u> Solds.Aux.Ofs	

Segunda Tenencia		RANCHUELO	
Ofs./	Alist	Ofs./	Alist
RURAL		URBANA	
<u>1</u> 2do.Tte.		2do.Tte.	
<u>3</u> Sgts.3a.		<u>2</u> Sgts.3a.	
<u>6</u> Cabos		<u>4</u> Cabos	
<u>2</u> Solds.Chauff		<u>2</u> Solds.Chauff	
<u>87</u> Solds.línea		<u>58</u> Solds.línea	
<u>1</u> Solds.Aux.Ofs		— Solds.Aux.Cfs	

Puesto de		POTRERILLO	
Ofs./	Alist	Ofs./	Alist
RURAL		URBANA	
<u>2</u> Sgts.3a.		<u>1</u> Sgts.3a.	
<u>4</u> Cabos		<u>2</u> Cabos	
<u>60</u> Solds.línea		<u>30</u> Solds.línea	

Puesto de		SAN J. DE LOS YERRES	
Ofs./	Alist	Ofs./	Alist
RURAL		URBANA	
<u>2</u> Sgts.3a.		<u>1</u> Sgts.3a.	
<u>4</u> Cabos		<u>2</u> Cabos	
<u>60</u> Solds.línea		<u>30</u> Solds.línea	

Puesto de		SAN F. DE CAMARONES	
Ofs./	Alist	Ofs./	Alist
RURAL		URBANA	
<u>2</u> Sgts.3a.		<u>1</u> Sgts.3a.	
<u>4</u> Cabos		<u>2</u> Cabos	
<u>60</u> Solds.línea		<u>30</u> Solds.línea	

Puesto de			
Ofs./	Alist	Ofs./	Alist
RURAL		URBANA	
— Sgts.3a.		— Sgts.3a.	
— Cabos		— Cabos	
— Solds.línea		— Solds.línea	

Puesto de		STA. I. DE LAS LAYAS	
Ofs./	Alist	Ofs./	Alist
RURAL		URBANA	
<u>2</u> Sgts.3a.		<u>1</u> Sgts.3a.	
<u>4</u> Cabos		<u>2</u> Cabos	
<u>60</u> Solds.línea		<u>30</u> Solds.línea	

Puesto de			
Ofs./	Alist	Ofs./	Alist
RURAL		URBANA	
— Sgts.3a.		— Sgts.3a.	
— Cabos		— Cabos	
— Solds.línea		— Solds.línea	

Puesto de		SANTA DE HANABANILLA	
Ofs./	Alist	Ofs./	Alist
RURAL		URBANA	
<u>2</u> Sgts.3a.		— Sgts.3a.	
<u>4</u> Cabos		— Cabos	
<u>60</u> Solds.línea		— Solds.línea	

Puesto de			
Ofs./	Alist	Ofs./	Alist
RURAL		URBANA	
— Sgts.3a.		— Sgts.3a.	
— Cabos		— Cabos	
— Solds.línea		— Solds.línea	

Ofs./	Alist	Tercera Tenencia	
RURAL		MANICARRAGUA	
URBANA			
<u>1</u> 2do.Tte		<u>2</u> Solds.Chauff	
<u>3</u> Sgts.3a.		<u>87</u> Solds.línea	
<u>6</u> Cabos.		<u>1</u> Solds.Aux.Ofs	

Ofs./	Alist		
RURAL		URBANA	
URBANA			
<u>2</u> 2do.Tte.		<u>2</u> Solds.Chauff	
<u>2</u> Sgts.3a.		<u>58</u> Solds.línea	
<u>4</u> Cabos		— Solds.Aux.Ofs.	

Puesto de		ALOMOSA	
Ofs./	Alist	Ofs./	Alist
RURAL		URBANA	
<u>2</u> Sgts.3a.		— Sgts.3a.	
<u>4</u> Cabos		— Cabos	
<u>60</u> Solds.línea		— Solds.línea	

Puesto de		MATAEVA	
Ofs./	Alist	Ofs./	Alist
RURAL		URBANA	
<u>2</u> Sgts.3a.		— Sgts.3a.	
<u>4</u> Cabos		— Cabos	
<u>60</u> Solds.línea		— Solds.línea	

Puesto de			
Ofs./	Alist	Ofs./	Alist
RURAL		URBANA	
— Sgts.3a.		— Sgts.3a.	
— Cabos		— Cabos	
— Solds.línea		— Solds.línea	

Puesto de			
Ofs./	Alist	Ofs./	Alist
RURAL		URBANA	
— Sgts.3a.		— Sgts.3a.	
— Cabos		— Cabos	
— Solds.línea		— Solds.línea	

PROVINCIA DE Las VILLAS
Escuadrón 43 de la Guardia Nacional

CIENFUEGOS

X Resumen
X Cndt.
X 1 Cpts.
X 2 lrs.Tts.
X 2 2os.Tts.
X 27 Sgts.
X 52 Cabos
X 764 Solds.
X 6 Alis.Tec*
X 5 Cfs. 849 Alists.
XXXXXXXXXXXXXXXXXXXX

Plana Mayor del Escuadron

1 (Cndt) (Capt)	2 Cabos Ofc.	1 Solds.Mecanico
1 Sgt.2a.lc.Unid.	2 Solds.Op.Rad.*	1 Solds.Corneta.
1 Sgt.3a.C.M.Co.	2 Solds.Sanit.*	2 Solds.Chauff.
1 Sgts.3a.Tec.Rd*	2 Solds.Barbero	5 Solds.línea
1 Cabos Tec.Rad.*	2 Solds.Ofc.	1 Solds.Aux.Ofs.

Primera Tenencia
CIENFUEGOS

Ofs./ Alist	RURAL	Ofs./ Alist	URBANA
	1 ler.Tte.		Capt.
	4 Sgts.3a.		1 ler.Tte.
	8 Cabos		2dc.Tte.
	2 Solds.Coc.la		5 Sgts.3a.
	2 Solds.Coc.2a		10 Cabos
	2 Solds.Chauff		4 Solds.Chauff
	113 Solds.línea		115 Solds.línea
	1 Solds.Aux.Ofs		1 Solds.Aux.Ofs

Segunda Tenencia
PALMIRA

Ofs./ Alist	RURAL	Ofs./ Alist	URBANA
	1 2dc.Tte.		2dc.Tte.
	3 Sgts.3a.		2 Sgts.3a.
	6 Cabos		4 Cabos
	2 Solds.Chauff		2 Solds.Chauff
	87 Solds.línea		58 Solds.línea
	1 Solds.Aux.Ofs		Solds.Aux.Ofs

Puesto de
CAÑO

Ofs./ Alist	RURAL	Ofs./ Alist	URBANA
	2 Sgts.3a.		Sgts.3a.
	4 Cabos		Cabos
	60 Solds.línea		Solds.línea

Puesto de
ARIZA

Ofs./ Alist	RURAL	Ofs./ Alist	URBANA
	2 Sgts.3a.		Sgts.3a.
	4 Cabos		Cabos
	60 Solds.línea		Solds.línea

Puesto de
YGUARO

Ofs./ Alist	RURAL	Ofs./ Alist	URBANA
	2 Sgts.3a.		Sgts.3a.
	4 Cabos		Cabos
	60 Solds.línea		Solds.línea

Puesto de

Ofs./ Alist	RURAL	Ofs./ Alist	URBANA
	Sgts.3a.		Sgts.3a.
	Cabos		Cabos
	Solds.línea		Solds.línea

Puesto de

Ofs./ Alist	RURAL	Ofs./ Alist	URBANA
	Sgts.3a.		Sgts.3a.
	Cabos		Cabos
	Solds.línea		Solds.línea

Puesto de

Ofs./ Alist	RURAL	Ofs./ Alist	URBANA
	Sgts.3a.		Sgts.3a.
	Cabos		Cabos
	Solds.línea		Solds.línea

Puesto de

Ofs./ Alist	RURAL	Ofs./ Alist	URBANA
	Sgts.3a.		Sgts.3a.
	Cabos		Cabos
	Solds.línea		Solds.línea

Puesto de

Ofs./ Alist	RURAL	Ofs./ Alist	URBANA
	Sgts.3a.		Sgts.3a.
	Cabos		Cabos
	Solds.línea		Solds.línea

Tercera Tenencia

Ofs./ Alist	RURAL	Ofs./ Alist	URBANA
	1 2dc.Tte		2 Solds.Chauff
	3 Sgts.3a.		87 Solds.línea
	6 Cabos.		1 Solds.Aux.Ofs

Tercera Tenencia

Ofs./ Alist	RURAL	Ofs./ Alist	URBANA
	2dc.Tte.		Solds.Chauff
	Sgts.3a.		Solds.línea
	Cabos		Solds.Aux.Ofs.

Puesto de
ARIMAO

Ofs./ Alist	RURAL	Ofs./ Alist	URBANA
	2 Sgts.3a.		Sgts.3a.
	4 Cabos		Cabos
	60 Solds.línea		Solds.línea

Puesto de

Ofs./ Alist	RURAL	Ofs./ Alist	URBANA
	Sgts.3a.		Sgts.3a.
	Cabos		Cabos
	Solds.línea		Solds.línea

Puesto de

Ofs./ Alist	RURAL	Ofs./ Alist	URBANA
	Sgts.3a.		Sgts.3a.
	Cabos		Cabos
	Solds.línea		Solds.línea

Puesto de

Ofs./ Alist	RURAL	Ofs./ Alist	URBANA
	Sgts.3a.		Sgts.3a.
	Cabos		Cabos
	Solds.línea		Solds.línea

PROVINCIA DE **LAS VILLAS**
 Escuadrón **44** de la Guardia Nacional
AGUADA DE PASAJEROS

X Resumen
 X Cndt.
 X 1 Cpts.
 X 2 lrs.Tts.
 X 2 2os.Tts.
 X 36 Sgts.
 X 70 Cabos
 X 1034 Solds.
 X 6 Alis.Tec*
 X 5 Cfs. 1146 Alists.
 XXXXXXXXXXXXXXXXXXXX

Plana Mayor del Escuadrón

1 (Capt) (Capt)	2 Cabos Cfc.	1 Solds.Mecanico
1 Sgt.2a.lo.Unid.	2 Solds.Op.Rad.*	1 Solds.Corneta.
1 Sgt.3a.C.M.Co.	2 Solds.Sanit.*	2 Solds.Chauff.
1 Sgts.3a.Tec.Rd*	2 Solds.Barbero	5 Solds.línea
1 Cabos Tec.Rad.*	2 Solds.Cfc.	1 Solds.Aux.Cfs.

Primera Tenencia
AGUADA DE PASAJEROS

Ofs./ Alist	RURAL	Ofs./ Alist	URBANA
	1 1er.Tte.		Capt.
	4 Sgts.3a.		1 1er.Tte.
	4 Cabos		2do.Tte.
	2 Solds.Coc.1a		4 Sgts.3a.
	2 Solds.Coc.2a		8 Cabos
	2 Solds.Chauff		4 Solds.Chauff
	103 Solds.línea		115 Solds.línea
	1 Solds.Aux.Ofs		1 Solds.Aux.Ofs

Segunda Tenencia
RODAS

Ofs./ Alist	RURAL	Ofs./ Alist	URBANA
	1 2do.Tte.		2do.Tte.
	3 Sgts.3a.		2 Sgts.3a.
	6 Cabos		4 Cabos
	2 Solds.Chauff		2 Solds.Chauff
	87 Solds.línea		58 Solds.línea
	1 Solds.Aux.Ofs		Solds.Aux.Cfs

Puesto de
CARTAGENA

Ofs./ Alist	RURAL	Ofs./ Alist	URBANA
	2 Sgts.3a.		Sgts.3a.
	4 Cabos		Cabos
	60 Solds.línea		Solds.línea

Puesto de
CONGOJAS

Ofs./ Alist	RURAL	Ofs./ Alist	URBANA
	2 Sgts.3a.		Sgts.3a.
	4 Cabos		Cabos
	60 Solds.línea		Solds.línea

Puesto de
TURQUINO

Ofs./ Alist	RURAL	Ofs./ Alist	URBANA
	2 Sgts.3a.		Sgts.3a.
	4 Cabos		Cabos
	60 Solds.línea		Solds.línea

Puesto de
CIEGO MONTEO

Ofs./ Alist	RURAL	Ofs./ Alist	URBANA
	2 Sgts.3a.		Sgts.3a.
	4 Cabos		Cabos
	60 Solds.línea		Solds.línea

Puesto de
JAGUEY CHICO

Ofs./ Alist	RURAL	Ofs./ Alist	URBANA
	2 Sgts.3a.		Sgts.3a.
	4 Cabos		Cabos
	60 Solds.línea		Solds.línea

Puesto de
CEIBA NUECA

Ofs./ Alist	RURAL	Ofs./ Alist	URBANA
	2 Sgts.3a.		Sgts.3a.
	4 Cabos		Cabos
	60 Solds.línea		Solds.línea

Puesto de

Ofs./ Alist	RURAL	Ofs./ Alist	URBANA
	Sgts.3a.		Sgts.3a.
	Cabos		Cabos
	Solds.línea		Solds.línea

Puesto de

Ofs./ Alist	RURAL	Ofs./ Alist	URBANA
	Sgts.3a.		Sgts.3a.
	Cabos		Cabos
	Solds.línea		Solds.línea

Tercera Tenencia
ABREUS

Ofs./ Alist	RURAL	Ofs./ Alist	URBANA
	1 2do.Tte		2 Solds.Chauff
	3 Sgts.3a.		87 Solds.línea
	6 Cabos.		1 Solds.Aux.Ofs

Tercera Tenencia

Ofs./ Alist	RURAL	Ofs./ Alist	URBANA
	2do.Tte.		2 Solds.Chauff
	2 Sgts.3a.		58 Solds.línea
	4 Cabos		Solds.Aux.Ofs.

Puesto de
YAGUARAMAS

Ofs./ Alist	RURAL	Ofs./ Alist	URBANA
	2 Sgts.3a.		Sgts.3a.
	4 Cabos		Cabos
	60 Solds.línea		Solds.línea

Puesto de
ORQUITA

Ofs./ Alist	RURAL	Ofs./ Alist	URBANA
	2 Sgts.3a.		Sgts.3a.
	4 Cabos		Cabos
	60 Solds.línea		Solds.línea

Puesto de

Ofs./ Alist	RURAL	Ofs./ Alist	URBANA
	Sgts.3a.		Sgts.3a.
	Cabos		Cabos
	Solds.línea		Solds.línea

Puesto de

Ofs./ Alist	RURAL	Ofs./ Alist	URBANA
	Sgts.3a.		Sgts.3a.
	Cabos		Cabos
	Solds.línea		Solds.línea

PROVINCIA DE **LAS VILLAS**
Escuadrón **45** de la Guardia Nacional

SAGUA LA GRANDE

X Resumen
X Cndt.
X 1 Cpts.
X 2 lrs.Tts.
X 2 2os.Tts.
X 34 Sgts.
X 66 Cabos
X 974 Solds.
X 6 Alis.Tec*
X 5 Cfs 1080 Alists.
XXXXXXXXXXXXXXXXXXXX

Plana Mayor del Escuadron

1 (Cndt) (Capt)	2 Cabos Ofc.	1 Solds.Mecanico
1 Sgt.2a.lc.Unid.	2 Solds.Op.Rad.*	1 Solds.Corneta.
1 Sgt.3a.C.M.Co.	2 Solds.Sanit.*	2 Solds.Chauff.
1 Sgts.3a.Tec.Rd*	2 Solds.Barbero	5 Solds.línea
1 Cabos Tec.Rad.*	2 Solds.Ofc.	1 Solds.Aux.Cfc.

Primera Tenencia
SAGUA LA GRANDE

Ofs./ Alist	RURAL	Ofs./ Alist	URBANA
	1 ler.Tte.		Capt.
	4 Sgts.3a.		1 ler.Tte.
	8 Cabos		2do.Tte.
	2 Solds.Coc.1a		4 Sgts.3a.
	2 Solds.Coc.2a		8 Cabos
	2 Solds.Chauff		4 Solds.Chauff
	113 Solds.línea		115 Solds.línea
	1 Solds.Aux.Ofs		1 Solds.Aux.Ofs

Segunda Tenencia
SANTO DOMINGO

Ofs./ Alist	RURAL	Ofs./ Alist	URBANA
	1 2do.Tte.		2do.Tte.
	3 Sgts.3a.		2 Sgts.3a.
	6 Cabos		4 Cabos
	2 Solds.Chauff		2 Solds.Chauff
	87 Solds.línea		58 Solds.línea
	1 Solds.Aux.Ofs		Solds.Aux.Ofs

Puesto de
SITICITO

Ofs./ Alist	RURAL	Ofs./ Alist	URBANA
	2 Sgts.3a.		Sgts.3a.
	4 Cabos		Cabos
	60 Solds.línea		Solds.línea

Puesto de
MANACAS

Ofs./ Alist	RURAL	Ofs./ Alist	URBANA
	2 Sgts.3a.		Sgts.3a.
	4 Cabos		Cabos
	60 Solds.línea		Solds.línea

Puesto de
RODRIGO

Ofs./ Alist	RURAL	Ofs./ Alist	URBANA
	2 Sgts.3a.		Sgts.3a.
	4 Cabos		Cabos
	60 Solds.línea		Solds.línea

Puesto de
CASCAJAL

Ofs./ Alist	RURAL	Ofs./ Alist	URBANA
	2 Sgts.3a.		Sgts.3a.
	4 Cabos		Cabos
	60 Solds.línea		Solds.línea

Puesto de

Ofs./ Alist	RURAL	Ofs./ Alist	URBANA
	Sgts.3a.		Sgts.3a.
	Cabos		Cabos
	Solds.línea		Solds.línea

Puesto de

Ofs./ Alist	RURAL	Ofs./ Alist	URBANA
	Sgts.3a.		Sgts.3a.
	Cabos		Cabos
	Solds.línea		Solds.línea

Puesto de

Ofs./ Alist	RURAL	Ofs./ Alist	URBANA
	Sgts.3a.		Sgts.3a.
	Cabos		Cabos
	Solds.línea		Solds.línea

Puesto de

Ofs./ Alist	RURAL	Ofs./ Alist	URBANA
	Sgts.3a.		Sgts.3a.
	Cabos		Cabos
	Solds.línea		Solds.línea

Tercera Tenencia
QUEMADO DE GUINES

Ofs./ Alist	RURAL	Ofs./ Alist	URBANA
	1 2do.Tte		2 Solds.Chauff
	3 Sgts.3a.		87 Solds.línea
	6 Cabos.		1 Solds.Aux.Ofs

Puesto de
CORRALILLO

Ofs./ Alist	RURAL	Ofs./ Alist	URBANA
	2do.Tte.		2 Solds.Chauff
	2 Sgts.3a.		58 Solds.línea
	4 Cabos		Solds.Aux.Ofs.

Puesto de
RANCHO VELOZ

Ofs./ Alist	RURAL	Ofs./ Alist	URBANA
	2 Sgts.3a.		1 Sgts.3a.
	4 Cabos		2 Cabos
	60 Solds.línea		30 Solds.línea

Puesto de

Ofs./ Alist	RURAL	Ofs./ Alist	URBANA
	2 Sgts.3a.		1 Sgts.3a.
	4 Cabos		2 Cabos
	60 Solds.línea		30 Solds.línea

Puesto de

Ofs./ Alist	RURAL	Ofs./ Alist	URBANA
	Sgts.3a.		Sgts.3a.
	Cabos		Cabos
	Solds.línea		Solds.línea

Puesto de

Ofs./ Alist	RURAL	Ofs./ Alist	URBANA
	Sgts.3a.		Sgts.3a.
	Cabos		Cabos
	Solds.línea		Solds.línea

PROVINCIA DE **LAS VILLAS**
Escuadrón **46** de la Guardia Nacional

REMEDIOS

X Resumen
X Cndt.
X 1 Capts.
X 2 lrs.Tts.
X 2 2os.Tts.
X 43 Sgts.
X 84 Cabos
X 1244 Solds.
X 6 Alis.Tec*
X 5 Cfs. 1377 Alists.
XXXXXXXXXXXXXXXXXXXX

Plana Mayor del Escuadron

<u>1</u> (Cndt) (Capt)	<u>2</u> Cabos Ofc.	<u>1</u> Solds.Mecanico
<u>1</u> Sgt.2a.lc.Unid.	<u>2</u> Solds.Op.Rad.*	<u>1</u> Solds.Corneta.
<u>1</u> Sgt.3a.C.M.Co.	<u>2</u> Solds.Sanit.*	<u>2</u> Solds.Chauff.
<u>1</u> Sgts.3a.Tec.Rd*	<u>2</u> Solds.Barbero	<u>5</u> Solds.línea
<u>1</u> Cabos Tec.Rad.*	<u>2</u> Solds.Ofc.	<u>1</u> Solds.Aux.Ofs.

Primera Tenencia
REMEDIOS

Ofs./ Alist	RURAL	Ofs./ Alist	URBANA
	<u>1</u> ler.Tte.		Capt.
	<u>4</u> Sgts.3a.		<u>1</u> ler.Tte.
	<u>8</u> Cabos		2do.Tte.
	<u>4</u> Solds.Coc.la		<u>4</u> Sgts.3a.
	<u>2</u> Solds.Coc.2a		<u>8</u> Cabos
	<u>2</u> Solds.Chauff		<u>4</u> Solds.Chauff
	<u>113</u> Solds.línea		<u>115</u> Solds.línea
	<u>6</u> Solds.Aux.Ofs		<u>1</u> Solds.Aux.Ofs

Segunda Tenencia
CAMAJUANI

Ofs./ Alist	RURAL	Ofs./ Alist	URBANA
	<u>1</u> 2do.Tte.		2do.Tte.
	<u>3</u> Sgts.3a.		<u>2</u> Sgts.3a.
	<u>6</u> Cabos		<u>4</u> Cabos
	<u>2</u> Solds.Chauff		<u>2</u> Solds.Chauff
	<u>87</u> Solds.línea		<u>58</u> Solds.línea
	<u>1</u> Solds.Aux.Ofs		— Solds.Aux.Ofs

Puesto de
ZULUETA

Ofs./ Alist	RURAL	Ofs./ Alist	URBANA
	<u>2</u> Sgts.3a.		<u>1</u> Sgts.3a.
	<u>4</u> Cabos		<u>2</u> Cabos
	<u>60</u> Solds.línea		<u>30</u> Solds.línea

Puesto de
VUeltas

Ofs./ Alist	RURAL	Ofs./ Alist	URBANA
	<u>2</u> Sgts.3a.		<u>1</u> Sgts.3a.
	<u>4</u> Cabos		<u>2</u> Cabos
	<u>60</u> Solds.línea		<u>30</u> Solds.línea

Puesto de
BUENA VISTA

Ofs./ Alist	RURAL	Ofs./ Alist	URBANA
	<u>2</u> Sgts.3a.		Sgts.3a.
	<u>4</u> Cabos		Cabos
	<u>60</u> Solds.línea		Solds.línea

Puesto de
VEGA ALTA

Ofs./ Alist	RURAL	Ofs./ Alist	URBANA
	<u>2</u> Sgts.3a.		Sgts.3a.
	<u>4</u> Cabos		Cabos
	<u>60</u> Solds.línea		Solds.línea

Puesto de
SANTA CLARITA

Ofs./ Alist	RURAL	Ofs./ Alist	URBANA
	<u>2</u> Sgts.3a.		Sgts.3a.
	<u>4</u> Cabos		Cabos
	<u>60</u> Solds.línea		Solds.línea

Puesto de
SAN ANDRES

Ofs./ Alist	RURAL	Ofs./ Alist	URBANA
	<u>2</u> Sgts.3a.		Sgts.3a.
	<u>4</u> Cabos		Cabos
	<u>60</u> Solds.línea		Solds.línea

Puesto de

Ofs./ Alist	RURAL	Ofs./ Alist	URBANA
	— Sgts.3a.		— Sgts.3a.
	— Cabos		— Cabos
	— Solds.línea		— Solds.línea

Puesto de

Ofs./ Alist	RURAL	Ofs./ Alist	URBANA
	— Sgts.3a.		— Sgts.3a.
	— Cabos		— Cabos
	— Solds.línea		— Solds.línea

Ofs./ Alist

Ofs./ Alist	RURAL	Ofs./ Alist	URBANA
	<u>1</u> 2do.Tte.		<u>2</u> Solds.Chauff
	<u>3</u> Sgts.3a.		<u>87</u> Solds.línea
	<u>6</u> Cabos.		<u>1</u> Solds.Aux.Ofs

Tercera Tenencia
ENCRUJADA

Ofs./ Alist	RURAL	Ofs./ Alist	URBANA
	2do.Tte.		<u>2</u> Solds.Chauff
	<u>2</u> Sgts.3a.		<u>58</u> Solds.línea
	<u>4</u> Cabos		— Solds.Aux.Ofs.

Puesto de
CIFUENTES

Ofs./ Alist	RURAL	Ofs./ Alist	URBANA
	<u>2</u> Sgts.3a.		<u>1</u> Sgts.3a.
	<u>4</u> Cabos		<u>2</u> Cabos
	<u>60</u> Solds.línea		<u>30</u> Solds.línea

Puesto de
VIANA

Ofs./ Alist	RURAL	Ofs./ Alist	URBANA
	<u>2</u> Sgts.3a.		Sgts.3a.
	<u>4</u> Cabos		Cabos
	<u>60</u> Solds.línea		Solds.línea

Puesto de
MATA

Ofs./ Alist	RURAL	Ofs./ Alist	URBANA
	<u>2</u> Sgts.3a.		Sgts.3a.
	<u>4</u> Cabos		Cabos
	<u>60</u> Solds.línea		Solds.línea

Puesto de
EL SANTO

Ofs./ Alist	RURAL	Ofs./ Alist	URBANA
	<u>2</u> Sgts.3a.		Sgts.3a.
	<u>4</u> Cabos		Cabos
	<u>60</u> Solds.línea		Solds.línea

PROVINCIA DE LAS VILLAS
 Escuadrón 47 de la Guardia Nacional
YAGUAJAY

X Resumen
 X Cndt.
 X 1 Cpts.
 X 2 lrs.Tts.
 X 2 2os.Tts.
 X 28 Sgts.
 X 54 Cabos
 X 794 Solds.
 X 6 Alis.Tec*
 X 5 Cfs. 882 Alists.
 XXXXXXXXXXXXXXXXXXXX

Plana Mayor del Escuadrón

1 (Cndt) (Capt)	2 Cabos Ofc.	1 Solds.Mecanico
1 Sgt.2a.lc.Unid.	2 Solds.Op.Rad.*	1 Solds.Corneta.
1 Sgt.3a.C.M.Co.	2 Solds.Sanit.*	2 Solds.Chauff.
1 Sgts.3a.Tec.Rd*	2 Solds.Barbero	5 Solds.línea
1 Cabos Tec.Rad.*	2 Solds.Ofc.	1 Solds.Aux.Ofc.

Primera Tenencia
YAGUAJAY

Ofs./ Alist	Ofs./ Alist
RURAL	URBANA
1 ler.Tte.	Capt.
4 Sgts.3a.	1 ler.Tte.
8 Cabos	2dc.Tte.
2 Solds.Coc.1a	4 Sgts.3a.
2 Solds.Coc.2a	8 Cabos
2 Solds.Chauff	4 Solds.Chauff
113 Solds.línea	115 Solds.línea
1 Solds.Aux.Ofs	1 Solds.Aux.Ofs

Segunda Tenencia
CAIBARIÉN

Ofs./ Alist	Ofs./ Alist
RURAL	URBANA
1 2dc.Tte.	2dc.Tte.
3 Sgts.3a.	2 Sgts.3a.
6 Cabos	4 Cabos
2 Solds.Chauff	2 Solds.Chauff
87 Solds.línea	58 Solds.línea
1 Solds.Aux.Ofs	1 Solds.Aux.Ofs

Puesto de
MENESES

Ofs./ Alist	Ofs./ Alist
RURAL	URBANA
2 Sgts.3a.	Sgts.3a.
4 Cabos	Cabos
60 Solds.línea	Solds.línea

Puesto de
CEIBABO

Ofs./ Alist	Ofs./ Alist
RURAL	URBANA
2 Sgts.3a.	Sgts.3a.
4 Cabos	Cabos
60 Solds.línea	Solds.línea

Puesto de
GENERAL CARRILLO

Ofs./ Alist	Ofs./ Alist
RURAL	URBANA
2 Sgts.3a.	Sgts.3a.
1 Cabos	Cabos
60 Solds.línea	Solds.línea

Puesto de

Ofs./ Alist	Ofs./ Alist
RURAL	URBANA
Sgts.3a.	Sgts.3a.
Cabos	Cabos
Solds.línea	Solds.línea

Puesto de
JARAHUECA

Ofs./ Alist	Ofs./ Alist
RURAL	URBANA
2 Sgts.3a.	Sgts.3a.
4 Cabos	Cabos
60 Solds.línea	Solds.línea

Puesto de

Ofs./ Alist	Ofs./ Alist
RURAL	URBANA
Sgts.3a.	Sgts.3a.
Cabos	Cabos
Solds.línea	Solds.línea

Puesto de

Ofs./ Alist	Ofs./ Alist
RURAL	URBANA
Sgts.3a.	Sgts.3a.
Cabos	Cabos
Solds.línea	Solds.línea

Puesto de

Ofs./ Alist	Ofs./ Alist
RURAL	URBANA
Sgts.3a.	Sgts.3a.
Cabos	Cabos
Solds.línea	Solds.línea

Tercera Tenencia
MAYAJIGUA

Ofs./ Alist	Ofs./ Alist
RURAL	URBANA
1 2dc.Tte	2 Solds.Chauff
3 Sgts.3a.	87 Solds.línea
6 Cabos.	1 Solds.Aux.Ofs

Puesto de

Ofs./ Alist	Ofs./ Alist
RURAL	URBANA
2dc.Tte.	Solds.Chauff
Sgts.3a.	Solds.línea
Cabos	Solds.Aux.Ofs.

Puesto de
SANJOSE DEL LAGO

Ofs./ Alist	Ofs./ Alist
RURAL	URBANA
2 Sgts.3a.	Sgts.3a.
4 Cabos	Cabos
60 Solds.línea	Solds.línea

Puesto de

Ofs./ Alist	Ofs./ Alist
RURAL	URBANA
Sgts.3a.	Sgts.3a.
Cabos	Cabos
Solds.línea	Solds.línea

Puesto de

Ofs./ Alist	Ofs./ Alist
RURAL	URBANA
Sgts.3a.	Sgts.3a.
Cabos	Cabos
Solds.línea	Solds.línea

Puesto de

Ofs./ Alist	Ofs./ Alist
RURAL	URBANA
Sgts.3a.	Sgts.3a.
Cabos	Cabos
Solds.línea	Solds.línea

PROVINCIA DE **Las Villas**
 Escuadrón 48 de la Guardia Nacional
SANCTI SPIRITUS

X Resumen
 X Cmdt.
 X 1 Cpts.
 X 2 lrs.Tts.
 X 2 2os.Tts.
 X 46 Sgts.
 X 90 Cabos
 X 1334 Solds.
 X 6 Alis.Tec*
 X 5 Cfs 1476 Alists.
 XXXXXXXXXXXXXXXXXXXXX

Plana Mayor del Escuadrón

1 (Cmdt) (Capt)	2 Cabos Ofc.	1 Solds.Mecanico
1 Sgt.2a.lo.Unid.	2 Solds.Up.Rad.*	1 Solds.Corneta.
1 Sgt.3a.C.M.Co.	2 Solds.Sanit.*	2 Solds.Chauff.
1 Sgts.3a.Tec.Rd*	2 Solds.Barbero	5 Solds.línea
1 Cabos Tec.Rad.*	2 Solds.Ofc.	1 Solds.Aux.Cfs.

Primera Tenencia
SANCTI SPIRITUS

Ofs./ Alist	RURAL	Ofs./ Alist	URBANA
	1 1er.Tte.		Capt.
	4 Sgts.3a.		1 1er.Tte.
	8 Cabos		2do.Tte.
	2 Solds.Coc.la		3 Sgts.3a.
	2 Solds.Coc.2a		10 Cabos
	2 Solds.Chauff		4 Solds.Chauff
	113 Solds.línea		145 Solds.línea
	1 Solds.Aux.Ofs		1 Solds.Aux.Ofs

Segunda Tenencia
CABAIGUAN

Ofs./ Alist	RURAL	Ofs./ Alist	URBANA
	1 2do.Tte.		2do.Tte.
	3 Sgts.3a.		2 Sgts.3a.
	6 Cabos		4 Cabos
	2 Solds.Chauff		2 Solds.Chauff
	87 Solds.línea		58 Solds.línea
	1 Solds.Aux.Ofs		Solds.Aux.Ofs

Puesto de
GUASIMAL

Ofs./ Alist	RURAL	Ofs./ Alist	URBANA
	2 Sgts.3a.		Sgts.3a.
	4 Cabos		Cabos
	60 Solds.línea		Solds.línea

Puesto de
GUA YOS

Ofs./ Alist	RURAL	Ofs./ Alist	URBANA
	2 Sgts.3a.		1 Sgts.3a.
	4 Cabos		2 Cabos
	60 Solds.línea		30 Solds.línea

Puesto de
BANAO

Ofs./ Alist	RURAL	Ofs./ Alist	URBANA
	2 Sgts.3a.		Sgts.3a.
	4 Cabos		Cabos
	60 Solds.línea		Solds.línea

Puesto de
SANTA LUCIA

Ofs./ Alist	RURAL	Ofs./ Alist	URBANA
	2 Sgts.3a.		Sgts.3a.
	4 Cabos		Cabos
	60 Solds.línea		Solds.línea

Puesto de
TUNAS DE ZAZA

Ofs./ Alist	RURAL	Ofs./ Alist	URBANA
	2 Sgts.3a.		Sgts.3a.
	4 Cabos		Cabos
	60 Solds.línea		Solds.línea

Puesto de
SANTA ISABEL

Ofs./ Alist	RURAL	Ofs./ Alist	URBANA
	2 Sgts.3a.		Sgts.3a.
	4 Cabos		Cabos
	60 Solds.línea		Solds.línea

Puesto de
SAN PEDRO

Ofs./ Alist	RURAL	Ofs./ Alist	URBANA
	2 Sgts.3a.		Sgts.3a.
	4 Cabos		Cabos
	60 Solds.línea		Solds.línea

Puesto de
NAZARENO

Ofs./ Alist	RURAL	Ofs./ Alist	URBANA
	2 Sgts.3a.		Sgts.3a.
	4 Cabos		Cabos
	60 Solds.línea		Solds.línea

Tercera Tenencia
ZAZA DEL MEDIO

Ofs./ Alist	RURAL	Ofs./ Alist	URBANA
	1 2do.Tte		2 Solds.Chauff
	3 Sgts.3a.		87 Solds.línea
	6 Cabos.		1 Solds.Aux.Cfs

Puesto de
SAN JOSE

Ofs./ Alist	RURAL	Ofs./ Alist	URBANA
	2 Sgts.3a.		Sgts.3a.
	4 Cabos		Cabos
	60 Solds.línea		Solds.línea

Puesto de
TAGUASCO

Ofs./ Alist	RURAL	Ofs./ Alist	URBANA
	2 Sgts.3a.		Sgts.3a.
	4 Cabos		Cabos
	60 Solds.línea		Solds.línea

Puesto de
SAN JOSE

Ofs./ Alist	RURAL	Ofs./ Alist	URBANA
	2 Sgts.3a.		Sgts.3a.
	4 Cabos		Cabos
	60 Solds.línea		Solds.línea

Puesto de
SIBARO

Ofs./ Alist	RURAL	Ofs./ Alist	URBANA
	2 Sgts.3a.		Sgts.3a.
	4 Cabos		Cabos
	60 Solds.línea		Solds.línea

Puesto de
BIBARO

Ofs./ Alist	RURAL	Ofs./ Alist	URBANA
	2 Sgts.3a.		Sgts.3a.
	4 Cabos		Cabos
	60 Solds.línea		Solds.línea

PROVINCIA DE LAS VILLAS
Escuadrón 49 de la Guardia Nacional
TRINIDAD

X Resumen
X Cndt.
X 1 Cpts.
X 2 lrs.Tts.
X 2 2os.Tts.
X 32 Sgts.
X 62 Cabos
X 914 Solds.
X 6 Alis.Tec*
X 5 Cfs. 1014 Alists.
XXXXXXXXXXXXXXXXXXXX

Plana Mayor del Escuadrón		
1 (Cndt) (Capt)	2 Cabos Ofc.	1 Solds.Mecanico
1 Sgt.2a.lc.Unid.	2 Solds.Op.Rad.*	1 Solds.Corneta.
1 Sgt.3a.C.M.Co.	2 Solds.Sanit.*	2 Solds.Chauff.
1 Sgts.3a.Tec.Rad*	2 Solds.Barbero	5 Solds.línea
1 Cabos Tec.Rad.*	2 Solds.Ofc.	1 Solds.Aux.Ofc.

Primera Tenencia <u>TRINIDAD</u>			
Ofs./	Alist	Ofs./	Alist
RURAL		URBANA	
1	ler.Tte.		Capt.
4	Sgts.3a.	1	ler.Tte.
8	Cabos		2do.Tte.
2	Solds.Coc.1a	4	Sgts.3a.
2	Solds.Coc.2a	8	Cabos
2	Solds.Chauff	4	Solds.Chauff
113	Solds.línea	115	Solds.línea
1	Solds.Aux.Ofs	1	Solds.Aux.Ofs

Segunda Tenencia <u>FOMENTO</u>			
Ofs./	Alist	Ofs./	Alist
RURAL		URBANA	
1	2do.Tte.		2do.Tte.
3	Sgts.3a.	2	Sgts.3a.
6	Cabos	4	Cabos
2	Solds.Chauff	2	Solds.Chauff
87	Solds.línea	58	Solds.línea
1	Solds.Aux.Ofs		Solds.Aux.Ofs

Puesto de <u>CONDADO</u>			
Ofs./	Alist	Ofs./	Alist
RURAL		URBANA	
2	Sgts.3a.		Sgts.3a.
4	Cabos		Cabos
60	Solds.línea		Solds.línea

Puesto de <u>GUINIA DEMIANDA</u>			
Ofs./	Alist	Ofs./	Alist
RURAL		URBANA	
2	Sgts.3a.		Sgts.3a.
4	Cabos		Cabos
60	Solds.línea		Solds.línea

Puesto de <u>YZNAGA</u>			
Ofs./	Alist	Ofs./	Alist
RURAL		URBANA	
2	Sgts.3a.		Sgts.3a.
4	Cabos		Cabos
60	Solds.línea		Solds.línea

Puesto de			
Ofs./	Alist	Ofs./	Alist
RURAL		URBANA	
	Sgts.3a.		Sgts.3a.
	Cabos		Cabos
	Solds.línea		Solds.línea

Puesto de <u>CASILDA</u>			
Ofs./	Alist	Ofs./	Alist
RURAL		URBANA	
2	Sgts.3a.		Sgts.3a.
4	Cabos		Cabos
60	Solds.línea		Solds.línea

Puesto de			
Ofs./	Alist	Ofs./	Alist
RURAL		URBANA	
	Sgts.3a.		Sgts.3a.
	Cabos		Cabos
	Solds.línea		Solds.línea

Puesto de			
Ofs./	Alist	Ofs./	Alist
RURAL		URBANA	
	Sgts.3a.		Sgts.3a.
	Cabos		Cabos
	Solds.línea		Solds.línea

Puesto de			
Ofs./	Alist	Ofs./	Alist
RURAL		URBANA	
	Sgts.3a.		Sgts.3a.
	Cabos		Cabos
	Solds.línea		Solds.línea

Tercera Tenencia <u>CARACUSEY</u>			
Ofs./	Alist	Ofs./	Alist
RURAL		URBANA	
1	2do.Tte	2	Solds.Chauff
3	Sgts.3a.	87	Solds.línea
6	Cabos.	1	Solds.Aux.Ofs

Tercera Tenencia <u>CARACUSEY</u>			
Ofs./	Alist	Ofs./	Alist
RURAL		URBANA	
	2do.Tte.	2	Solds.Chauff
2	Sgts.3a.	58	Solds.línea
4	Cabos		Solds.Aux.Ofs.

Puesto de <u>SAN PEDRO</u>			
Ofs./	Alist	Ofs./	Alist
RURAL		URBANA	
2	Sgts.3a.		Sgts.3a.
4	Cabos		Cabos
60	Solds.línea		Solds.línea

Puesto de <u>MILLER</u>			
Ofs./	Alist	Ofs./	Alist
RURAL		URBANA	
2	Sgts.3a.		Sgts.3a.
4	Cabos		Cabos
60	Solds.línea		Solds.línea

Puesto de			
Ofs./	Alist	Ofs./	Alist
RURAL		URBANA	
	Sgts.3a.		Sgts.3a.
	Cabos		Cabos
	Solds.línea		Solds.línea

Puesto de			
Ofs./	Alist	Ofs./	Alist
RURAL		URBANA	
	Sgts.3a.		Sgts.3a.
	Cabos		Cabos
	Solds.línea		Solds.línea

T/O. Jef. Rgtos G.N.
 Cadena mando: _____
 Cadena Coord: _____

Regimiento Nro. 5 " **AGRAMONTE** "
 nombre **CAMAGÜEY**
 provincia **CAMAGÜEY** ciudad

Ofs. III Alist

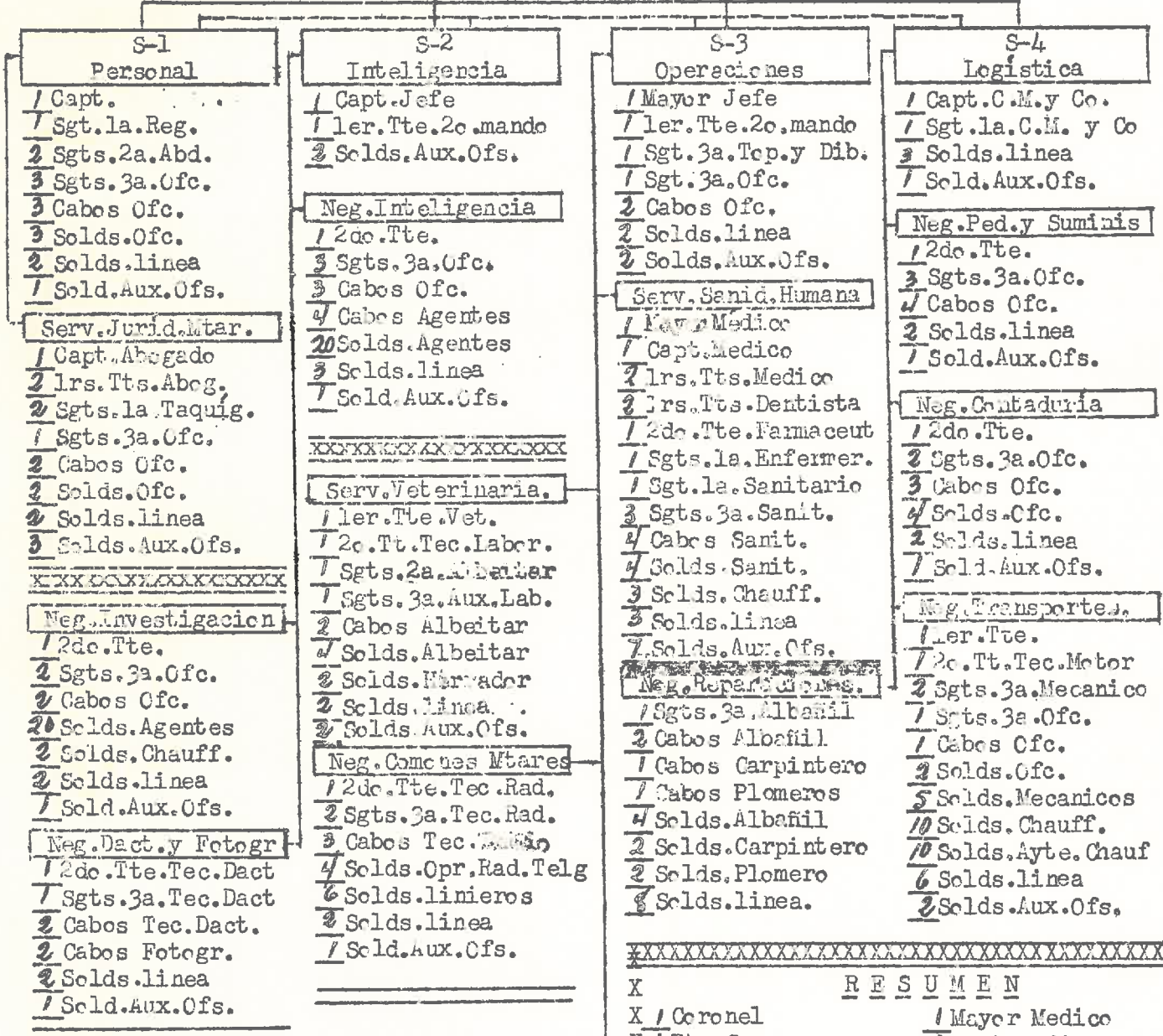
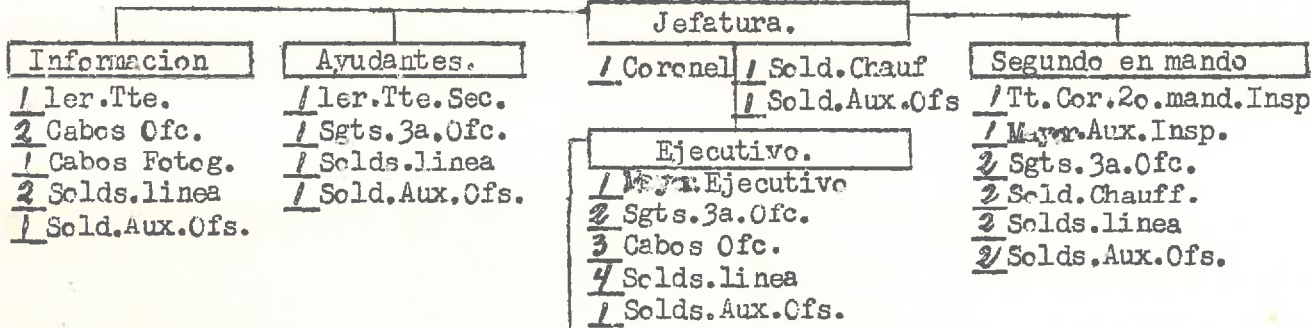

R E S U M E N

X 1 Coronel	1 Mayor Medico
X 1 Tte. Cor.	1 Capt. Medico
X 3 Mayores	1 Capt. Abogado
X 2 Capitanes	2 lrs. Tts. Medico
X 5 lrs. Tenientes	2 lrs. Tts. Dentista
X 1 2os. Tts. Tec. Rad.	1 lrs. Tts. Veterin.
X 1 2os. Tts. Tec. Dact.	2 lrs. Tts. Abogado
X 1 2os. Tts. Tec. Motor	1 2os. Tts. Farm.
X 4 2os. Tenientes	1 2os. Tts. Laborat
X 20 Total.	12 Total.

1 Bns. G.N.

6 Esads. G.N.

NOTA: El Jefe de la Zona Urbana de las Capitales de Provincias corresponderá a un Mayor y la de la Habana a un Teniente Coronel; quienes despacharán directamente con las Jefaturas del Regimiento correspondiente:

16 Ofs. 508 Alist
 Sec. Urbana, 100
 1 Mayor,
 3 Capitanes.
 6 lrs. Tts.
 6 2dos. Ttes.
 2 Sgts. lra.
 2 Sgts. Ofc.
 10 Sgts. linea.
 2 Cabos Ofc.
 2 Cabos linea
 3 Solds. Ofc.
 14 Solds. Chauff.
 420 Solds. linea.
 16 Solds. Aux. Ofs.

XXXXXXXXXXXXXXXXXXXX
 X 2 Sgts. 3a. Aux. Lab.
 X 2 Sgts. la. Taquigraf.
 X 1 Sgts. la. Regy. C.M. C.
 X 1 Sgts. la. Enfermeros
 X 1 Sgts. la. Sanitarios
 X 1 Sgts. 2a. lra.
 X 2 Sgts. 2a. Albañil
 X 1 Sgts. 2a. Albañil
 X 2 Sgts. 3a. Tec. Rad.
 X 1 Sgts. 3a. Tec. Dact.
 X 3 Sgts. 3a. Sanit.
 X 1 Sgts. 3a. Top. Dibuj
 X 21 Sgts. 3a. Ofc.
 X 2 Sgts. 3a. Mecanico
 X 1 Sgts. 3a. Albañil

1 Sgts. 3a. Aux. Lab.
 Sgts. 3a. linea
 3 Cabos Tec. Radio
 4 Cabos Sanit.
 2 Cabos Albañil
 3 Cabos Fotografos
 2 Cabos Albañil
 7 Cabos Carpintero
 1 Cabos Plomero
 4 Cabos Agentes
 2 Cabos Tec. Dact.
 25 Cabos Ofc.
 Cabos. linea.
 5 Solds. Mecanicos
 4 Solds. Opr. Rad. y Telg

2 Solds. Herrador.
 4 Solds. Albañil
 4 Solds. Albañil
 2 Solds. Carpintero
 2 Solds. Plomero
 6 Solds. linieros
 18 Solds. Chauff.
 10 Solds. Ayte. Chauf
 11 Solds. Ofc.
 40 Solds. Agentes
 4 Solds. Sanit.
 50 Solds. linea
 32 Solds. Aux. Ofs.
 282 Total Alist

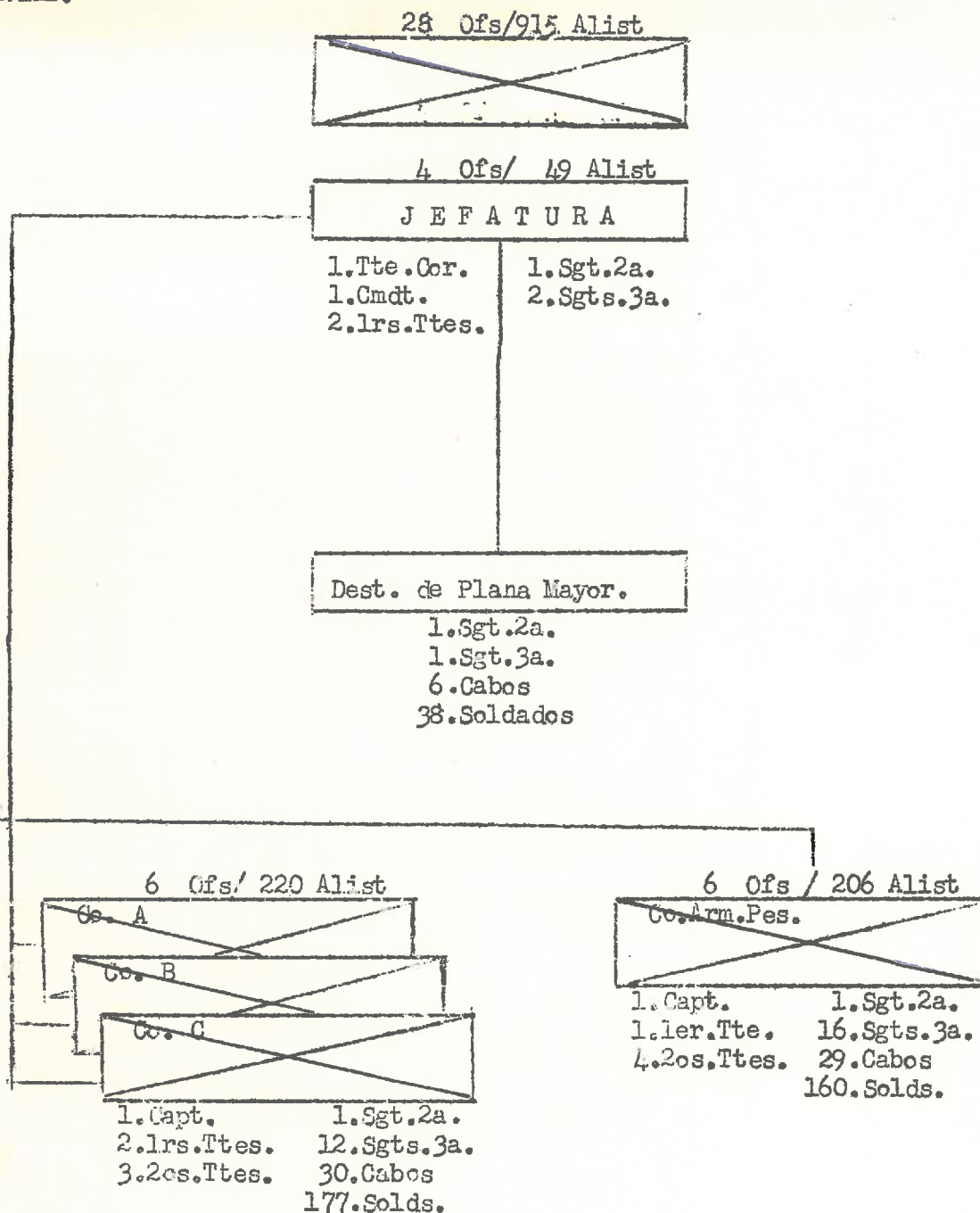

R E S U M E N

1. Tte. Coronel	6. Sgts. 2a.
1. Comandante	55. Sgts. 3a.
4. Capitanes.	125. Cabos
9. Primeros Ttes.	729. Soldados
13. 2dos. Tenientes:	

Total 28 Oficiales Total 915 Alistados.

REGIMIENTO 5 GUARDIA NACIONAL
"AGRAMONTE"

Tabla de Organización (T/O.) para un Batallón de Infanteria

Este Regimiento constará de 1 Bn.(s) Inf.

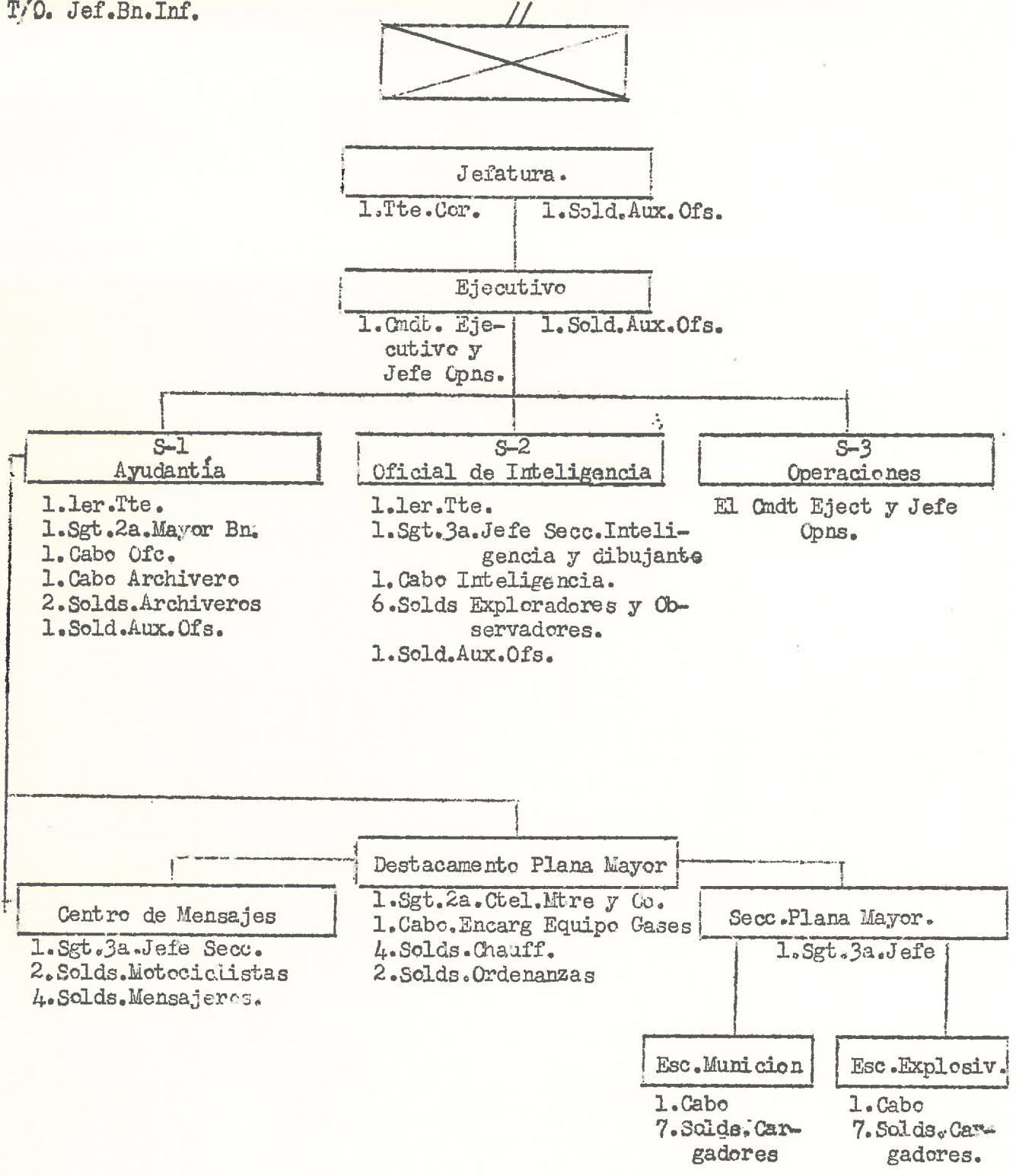

R E S U M E N

	1.Tte.Cornel		2.Sgts.2a.
	1.Comandante		3.Sgts.3a.
	2.Primercs Ttes.		6.Cabos.
			38.Soldados.
Total	<u>6</u> Oficiales	Total	<u>49</u> Alistados.

T/O Co.Fus.

6 Ofc / 220 Alist

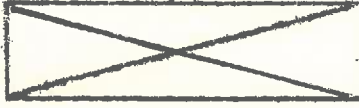

2 Ofc / 29 Alist.

Plana Mayor

- 1. Capt.
- 1. 1er. Tte.
- 2o. mando y Eject.
- 1. Sgt. 2a. (1o. Unidad)
- 1. Sgt. 3a. Comunicaciones
- 1. Cabo Ofc.
- 1. Sold. Corneta
- 1. Sold. Ordenanza
- 4. Solds. Mensajeros
- 2. Solds. Aux. Ofc.

Pton. de Plana Mayor

- 1. Sgt. 3a. C.M. y Co.
- 1. Sgt. 3a. Suministros Clase Comedor
- 1. Cabo. Transportes
- 1. Sold. Armero
- 2. Solds. Cocineros de 1ra.
- 2. Solds. Cocineros de 2da.
- 3. Solds. Aytes de Cocina
- 2. Solds. Barberos
- 2. Solda. Mensajeros
- 3. Solds. Cargadores Agua y Municiones

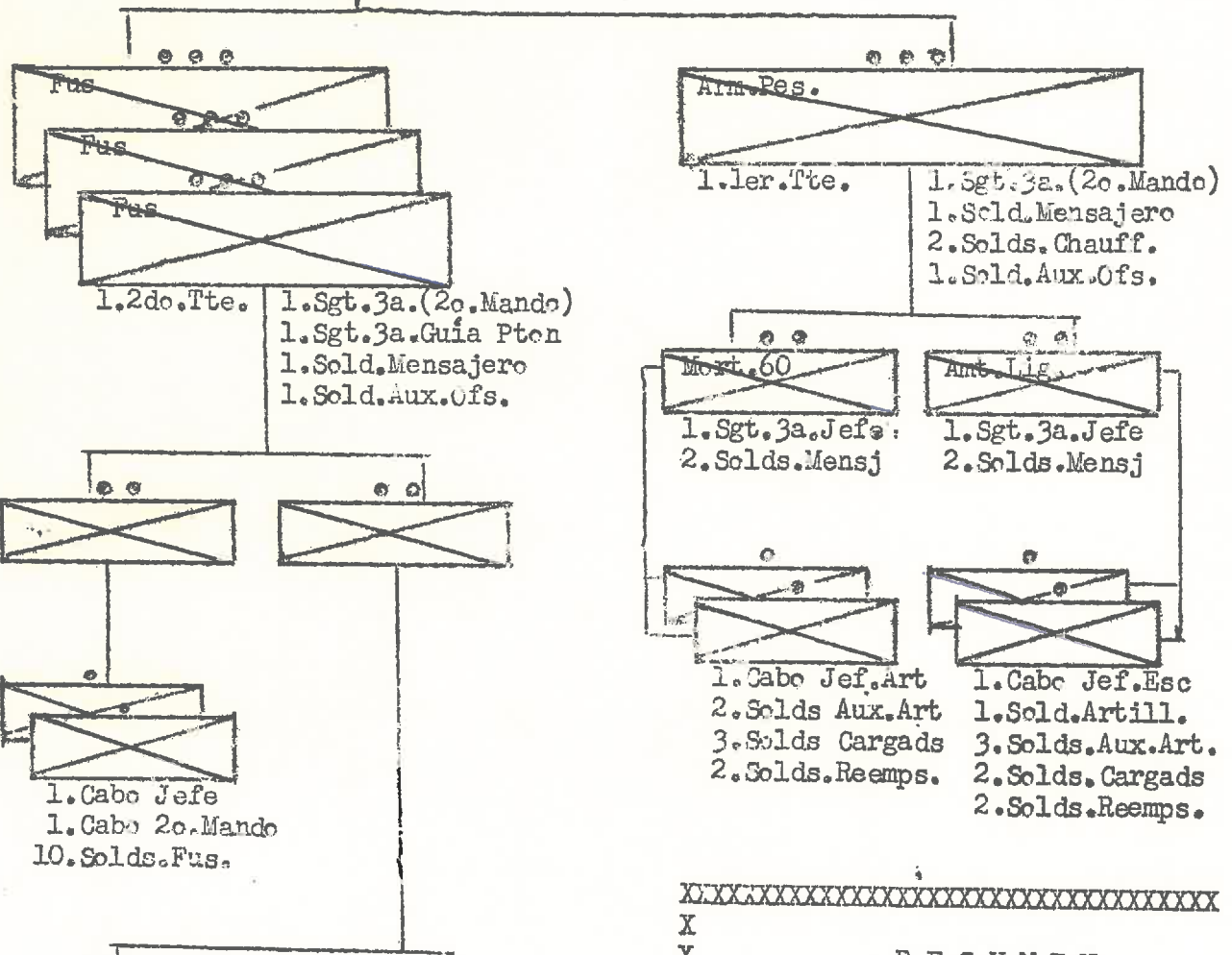

XX

X
X
X
X
X
X
X
X
X
X
X

R E S U M E N

X 1. Capitan	1. Sgt. 2a. (1o. Unid)
X 2. 1ros. Ttes.	12. Sgts. 3a.
X 3. 2dos. Ttes.	30. Cabos
X	<u>177. Soldados.</u>
X <u>6 Ofc</u>	<u>220 Alistados.</u>
X	
X	

~~Co.Arm.Pes.~~

Plana Mayor

- | | |
|--|--|
| <p>1. Capt.
1. 1er. Tte. 2o.
en mando y
Jefe recono-
cimiento.</p> | <p>1. Sgt. 2a. (1o. Unidad)
1. Sgt. 3a. C.M. y Co.
1. Sgt. 3a. Suministros y Clase Comedor
1. Sgt. 3a. Jefe Transportes.
1. Sgt. 3a. Reconocimiento y Señales
1. Cabo. Ofc.
2. Solds. Armeros
1. Sold. Corneta
5. Solds. Chauff.
3. Solds. Mensajeros
2. Solds. Cocineros de 1ra.
2. Solds. Cocineros de 2da.
3. Solds. Ayudantes de Cocina.
1. Sold. Mecanico de Motores
1. Sold. Ordenanza.
2. Solds. Moto ciclistas.
4. Solds. Cargadores
2. Solds. Aux. Ofc.</p> |
|--|--|

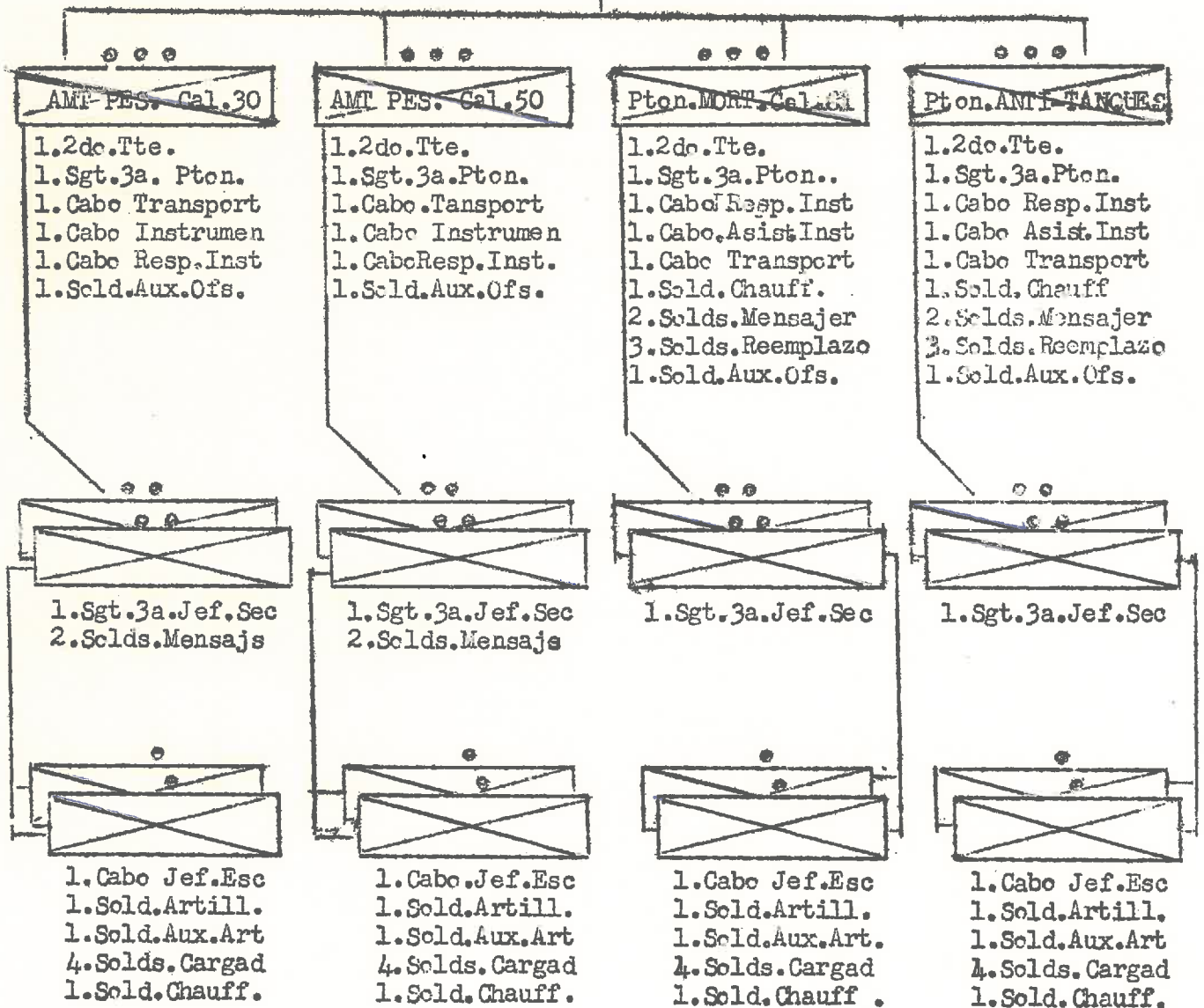

R E S U M E N

<p>1. Capitan 1. Primer Teniente 4. Segundos Tenientes</p>	<p>1. Sgt. 2a. (1ro. Unidad) 16. Sgts. 3a. 29. Cabos. 160. Soldados.</p>
<p>Total 6 Oficiales</p>	<p>Total 206 Alistados.</p>

PROVINCIA DE CAMAGUEY
 Escuadrón 51 de la Guardia Nacional
CAMAGUEY

X Resumen
 X Cndt.
 X 1 Capts.
 X 1 lrs.Tts.
 X 2 2os.Tts.
 X 28 Sgts.
 X 54 Cabos
 X 797 Solds.
 X 6 Alis.Tec*
 X 4 Cfs. 882 Alists.
 XXXXXXXXXXXXXXXXXXXXX

Plana Mayor del Escuadrón

1 (Cndt) (Capt)	2 Cabos Ofc.	1 Solds.Mecanico
1 Sgt.2a.lc.Unid.	2 Solds.Op.Rad.*	1 Solds.Corneta.
1 Sgt.3a.C.M.Co.	2 Solds.Sanit.*	2 Solds.Chauff.
1 Sgts.3a.Tec.Rd*	2 Solds.Barbero	5 Solds.línea
1 Cabos Tec.Rad.*	2 Solds.Ofc.	1 Solds.Aux.Ofs.

Primera Tenencia
CAMAGUEY

Ofs./ Alist	RURAL	Ofs./ Alist	URBANA
	1 1er.Tte.		Capt.
	4 Sgts.3a.		1er.Tte.
	8 Cabos		2do.Tte.
	2 Solds.Coc.la		2 Sgts.3a.
	2 Solds.Coc.2a		2 Cabos
	2 Solds.Chauff		2 Solds.Chauff
	113 Solds.línea		2 Solds.línea
	1 Solds.Aux.Ofs		2 Solds.Aux.Ofs

Segunda Tenencia
STACRUZ DEL SOA

Ofs./ Alist	RURAL	Ofs./ Alist	URBANA
	1 2do.Tte.		2do.Tte.
	3 Sgts.3a.		2 Sgts.3a.
	6 Cabos		4 Cabos
	2 Solds.Chauff		2 Solds.Chauff
	87 Solds.línea		58 Solds.línea
	1 Solds.Aux.Ofs		1 Solds.Aux.Ofs

Puesto de
BIDOT

Ofs./ Alist	RURAL	Ofs./ Alist	URBANA
	2 Sgts.3a.		Sgts.3a.
	4 Cabos		Cabos
	60 Solds.línea		Solds.línea

Puesto de
MACAENY

Ofs./ Alist	RURAL	Ofs./ Alist	URBANA
	2 Sgts.3a.		Sgts.3a.
	4 Cabos		Cabos
	60 Solds.línea		Solds.línea

Puesto de
ALTAGARCIA

Ofs./ Alist	RURAL	Ofs./ Alist	URBANA
	2 Sgts.3a.		Sgts.3a.
	4 Cabos		Cabos
	60 Solds.línea		Solds.línea

Puesto de
KILOMETRO 52

Ofs./ Alist	RURAL	Ofs./ Alist	URBANA
	2 Sgts.3a.		Sgts.3a.
	4 Cabos		Cabos
	60 Solds.línea		Solds.línea

Puesto de
VISTA DEL PRÍNCIPE

Ofs./ Alist	RURAL	Ofs./ Alist	URBANA
	2 Sgts.3a.		Sgts.3a.
	4 Cabos		Cabos
	60 Solds.línea		Solds.línea

Puesto de

Ofs./ Alist	RURAL	Ofs./ Alist	URBANA
	Sgts.3a.		Sgts.3a.
	Cabos		Cabos
	Solds.línea		Solds.línea

Puesto de

Ofs./ Alist	RURAL	Ofs./ Alist	URBANA
	Sgts.3a.		Sgts.3a.
	Cabos		Cabos
	Solds.línea		Solds.línea

Puesto de

Ofs./ Alist	RURAL	Ofs./ Alist	URBANA
	Sgts.3a.		Sgts.3a.
	Cabos		Cabos
	Solds.línea		Solds.línea

Tercera Tenencia
VERTIENTES

Ofs./ Alist	RURAL	Ofs./ Alist	URBANA
	1 2do.Tte		2 Solds.Chauff
	3 Sgts.3a.		87 Solds.línea
	6 Cabos.		1 Solds.Aux.Ofs

Puesto de

Ofs./ Alist	RURAL	Ofs./ Alist	URBANA
	2do.Tte.		2 Solds.Chauff
	2 Sgts.3a.		58 Solds.línea
	4 Cabos		1 Solds.Aux.Ofs.

Puesto de
CONTRAMOSTRE

Ofs./ Alist	RURAL	Ofs./ Alist	URBANA
	2 Sgts.3a.		Sgts.3a.
	4 Cabos		Cabos
	60 Solds.línea		Solds.línea

Puesto de

Ofs./ Alist	RURAL	Ofs./ Alist	URBANA
	Sgts.3a.		Sgts.3a.
	Cabos		Cabos
	Solds.línea		Solds.línea

Puesto de

Ofs./ Alist	RURAL	Ofs./ Alist	URBANA
	Sgts.3a.		Sgts.3a.
	Cabos		Cabos
	Solds.línea		Solds.línea

Puesto de

Ofs./ Alist	RURAL	Ofs./ Alist	URBANA
	Sgts.3a.		Sgts.3a.
	Cabos		Cabos
	Solds.línea		Solds.línea

PROVINCIA DE CAMAGÜEY
Escuadrón 50 de la Guardia Nacional

FLORIDA

X Resumen
X Cndt.
X 7 Capts.
X 2 lrs.Tts.
X 2 2os.Tts.
X 30 Sgts.
X 58 Cabos
X 854 Solds.
X 6 Alis.Tec*
X 5 Cfs. 948 Alists.
XXXXXXXXXXXXXXXXXXXX

Plana Mayor del Escuadrón

1 (Cndt) (Capt)	2 Cabos Ofc.	1 Solds.Mecanico
1 Sgt.2a.lc.Unid.	2 Solds.Op.Rad.*	1 Solds.Corneta.
1 Sgt.3a.C.M.Co.	2 Solds.Sanit.*	2 Solds.Chauff.
1 Sgts.3a.Tec.Rd*	2 Solds.Barbero	5 Solds.línea
1 Cabos Tec.Rad.*	2 Solds.Ofc.	1 Solds.Aux.Ofc.

Primera Tenencia
FLORIDA

Ofs./ Alist	RURAL	Ofs./ Alist	URBANA
	1 ler.Tte.		Capt.
	4 Sgts.3a.		1 ler.Tte.
	8 Cabos		2do.Tte.
	2 Solds.Coc.1a		4 Sgts.3a.
	2 Solds.Coc.2a		8 Cabos
	2 Solds.Chauff		4 Solds.Chauff
	113 Solds.línea		115 Solds.línea
	1 Solds.Aux.Ofs		1 Solds.Aux.Ofs

Segunda Tenencia
ESPEDES

Ofs./ Alist	RURAL	Ofs./ Alist	URBANA
	1 2do.Tte.		2do.Tte.
	3 Sgts.3a.		2 Sgts.3a.
	6 Cabos		4 Cabos
	2 Solds.Chauff		2 Solds.Chauff
	87 Solds.línea		88 Solds.línea
	1 Solds.Aux.Ofs		Solds.Aux.Ofs

Puesto de
LA VALLITA

Ofs./ Alist	RURAL	Ofs./ Alist	URBANA
	2 Sgts.3a.		Sgts.3a.
	4 Cabos		Cabos
	60 Solds.línea		Solds.línea

Puesto de
PIEDRECITAS

Ofs./ Alist	RURAL	Ofs./ Alist	URBANA
	2 Sgts.3a.		Sgts.3a.
	4 Cabos		Cabos
	60 Solds.línea		Solds.línea

Puesto de
CONQUISTA

Ofs./ Alist	RURAL	Ofs./ Alist	URBANA
	2 Sgts.3a.		Sgts.3a.
	4 Cabos		Cabos
	60 Solds.línea		Solds.línea

Puesto de
MASPARADIMBA

Ofs./ Alist	RURAL	Ofs./ Alist	URBANA
	2 Sgts.3a.		Sgts.3a.
	4 Cabos		Cabos
	60 Solds.línea		Solds.línea

Puesto de
AGRAMONTE

Ofs./ Alist	RURAL	Ofs./ Alist	URBANA
	2 Sgts.3a.		Sgts.3a.
	4 Cabos		Cabos
	60 Solds.línea		Solds.línea

Puesto de

Ofs./ Alist	RURAL	Ofs./ Alist	URBANA
	Sgts.3a.		Sgts.3a.
	Cabos		Cabos
	Solds.línea		Solds.línea

Puesto de

Ofs./ Alist	RURAL	Ofs./ Alist	URBANA
	Sgts.3a.		Sgts.3a.
	Cabos		Cabos
	Solds.línea		Solds.línea

Puesto de

Ofs./ Alist	RURAL	Ofs./ Alist	URBANA
	Sgts.3a.		Sgts.3a.
	Cabos		Cabos
	Solds.línea		Solds.línea

Tercera Tenencia
BARAGUA

Ofs./ Alist	RURAL	Ofs./ Alist	URBANA
	1 2do.Tte		2 Solds.Chauff
	3 Sgts.3a.		87 Solds.línea
	6 Cabos.		1 Solds.Aux.Ofs

Ofs./ Alist

Ofs./ Alist	RURAL	Ofs./ Alist	URBANA
	2do.Tte.		Solds.Chauff
	Sgts.3a.		Solds.línea
	Cabos		Solds.Aux.Ofs.

Puesto de
CAJUPA

Ofs./ Alist	RURAL	Ofs./ Alist	URBANA
	2 Sgts.3a.		Sgts.3a.
	4 Cabos		Cabos
	60 Solds.línea		Solds.línea

Puesto de

Ofs./ Alist	RURAL	Ofs./ Alist	URBANA
	Sgts.3a.		Sgts.3a.
	Cabos		Cabos
	Solds.línea		Solds.línea

Puesto de

Ofs./ Alist	RURAL	Ofs./ Alist	URBANA
	Sgts.3a.		Sgts.3a.
	Cabos		Cabos
	Solds.línea		Solds.línea

Puesto de

Ofs./ Alist	RURAL	Ofs./ Alist	URBANA
	Sgts.3a.		Sgts.3a.
	Cabos		Cabos
	Solds.línea		Solds.línea

PROVINCIA DE **CAMAGÜEY**
 Escuadrón **53** de la Guardia Nacional
CIEGO DE AVILA

X Resumen
 X Cndt.
 X 1 Cpts.
 X 2 lrs.Tts.
 X 2 2os.Tts.
 X 3/ Sgts.
 X 60 Cabos
 X 884 Solds.
 X 6 Alis.Tec*
 X 5 Cfs. 981 Alists.
 XXXXXXXXXXXXXXXXXXXX

Plena Mayor del Escuadrón

1 (Cndt) (Capt)	2 Cabos Ofc.	1 Solds.Mecanico
1 Sgt.2a.lc.Unid.	2 Solds.Op.Rad.*	1 Solds.Corneta.
1 Sgt.3a.C.M.Co.	2 Solds.Sanit.*	2 Solds.Chauff.
1 Sgts.3a.Tec.Rd*	2 Solds.Barbero	5 Solds.línea
1 Cabos Tec.Rad.*	2 Solds.Ofc.	1 Solds.Aux.Ofc.

Primera Tenencia
CIEGO DE AVILA

Ofs./ Alist	RURAL	Ofs./ Alist	URBANA
	1 1er.Tte.		Capt.
	4 Sgts.3a.		1 1er.Tte.
	8 Cabos		2do.Tte.
	2 Solds.Coc.la		4 Sgts.3a.
	2 Solds.Coc.2a		8 Cabos
	2 Solds.Chauff		4 Solds.Chauff
	113 Solds.línea		115 Solds.línea
	1 Solds.Aux.Ofs		1 Solds.Aux.Ofs

Segunda Tenencia
CENTRAL STEWARD

Ofs./ Alist	RURAL	Ofs./ Alist	URBANA
	1 2do.Tte.		2do.Tte.
	3 Sgts.3a.		Sgts.3a.
	6 Cabos		Cabos
	2 Solds.Chauff		Solds.Chauff
	87 Solds.línea		Solds.línea
	1 Solds.Aux.Ofs		Solds.Aux.Ofs

Puesto de
MAJAGUA

Ofs./ Alist	RURAL	Ofs./ Alist	URBANA
	2 Sgts.3a.		1 Sgts.3a.
	4 Cabos		3 Cabos
	60 Solds.línea		30 Solds.línea

Puesto de
GUAYPLANES

Ofs./ Alist	RURAL	Ofs./ Alist	URBANA
	2 Sgts.3a.		Sgts.3a.
	4 Cabos		Cabos
	60 Solds.línea		Solds.línea

Puesto de
CEBALLOS

Ofs./ Alist	RURAL	Ofs./ Alist	URBANA
	2 Sgts.3a.		Sgts.3a.
	4 Cabos		Cabos
	60 Solds.línea		Solds.línea

Puesto de
JUCARO

Ofs./ Alist	RURAL	Ofs./ Alist	URBANA
	2 Sgts.3a.		Sgts.3a.
	4 Cabos		Cabos
	60 Solds.línea		Solds.línea

Puesto de
CENTRAL ALGODONES

Ofs./ Alist	RURAL	Ofs./ Alist	URBANA
	2 Sgts.3a.		Sgts.3a.
	4 Cabos		Cabos
	60 Solds.línea		Solds.línea

Puesto de

Ofs./ Alist	RURAL	Ofs./ Alist	URBANA
	Sgts.3a.		Sgts.3a.
	Cabos		Cabos
	Solds.línea		Solds.línea

Puesto de

Ofs./ Alist	RURAL	Ofs./ Alist	URBANA
	Sgts.3a.		Sgts.3a.
	Cabos		Cabos
	Solds.línea		Solds.línea

Puesto de

Ofs./ Alist	RURAL	Ofs./ Alist	URBANA
	Sgts.3a.		Sgts.3a.
	Cabos		Cabos
	Solds.línea		Solds.línea

Ofs./ Alist

RURAL	URBANA
1 2do.Tte	2 Solds.Chauff
3 Sgts.3a.	87 Solds.línea
6 Cabos.	1 Solds.Aux.Ofs

Ofs./ Alist

RURAL	URBANA
2do.Tte.	2 Solds.Chauff
2 Sgts.3a.	58 Solds.línea
4 Cabos	Solds.Aux.Ofs.

Puesto de
ARROYO BLANCO

Ofs./ Alist	RURAL	Ofs./ Alist	URBANA
	2 Sgts.3a.		Sgts.3a.
	4 Cabos		Cabos
	60 Solds.línea		Solds.línea

Puesto de

Ofs./ Alist	RURAL	Ofs./ Alist	URBANA
	Sgts.3a.		Sgts.3a.
	Cabos		Cabos
	Solds.línea		Solds.línea

Puesto de

Ofs./ Alist	RURAL	Ofs./ Alist	URBANA
	Sgts.3a.		Sgts.3a.
	Cabos		Cabos
	Solds.línea		Solds.línea

Puesto de

Ofs./ Alist	RURAL	Ofs./ Alist	URBANA
	Sgts.3a.		Sgts.3a.
	Cabos		Cabos
	Solds.línea		Solds.línea

PROVINCIA DE **CAMPUEVA**
 Escuadrón **54** de la Guardia Nacional

MORON

X Resumen
 X Cndt.
 X 1 Cpts.
 X 2 lrs.Tts.
 X 2 2os.Tts.
 X 36 Sgts.
 X 70 Cabos
 X 1024 Solds.
 X 6 Alis.Tec*
 X 5 Cfs. 1146 Alists.
 XXXXXXXXXXXXXXXXXXXX

Plana Mayor del Escuadron

1 (Cndt) (Capt)	2 Cabos Ofc.	1 Solds.Mecanico
1 Sgt.2a.lc.Unid.	2 Solds.Op.Rad.*	1 Solds.Corneta.
1 Sgt.3a.C.M.Co.	2 Solds.Sanit.*	2 Solds.Chauff.
1 Sgts.3a.Tec.Rd*	2 Solds.Barbero	5 Solds.línea
1 Cabos Tec.Rad.*	2 Solds.Ofc.	1 Solds.Aux.Cfs.

Primera Tenencia

MORON

Ofs./ Alist	RURAL	Ofs./ Alist	URBANA
	1 ler.Tte.		1 Capt.
	4 Sgts.3a.		1 ler.Tte.
	8 Cabos		2dc.Tte.
	2 Solds.Coc.la		5 Sgts.3a.
	2 Solds.Coc.2a		10 Cabos
	2 Solds.Chauff		4 Solds.Chauff
	173 Solds.línea		145 Solds.línea
	1 Solds.Aux.Ofs		1 Solds.Aux.Ofs

Segunda Tenencia

CHAMBAR

Ofs./ Alist	RURAL	Ofs./ Alist	URBANA
	1 2dc.Tte.		2do.Tte.
	3 Sgts.3a.		2 Sgts.3a.
	6 Cabos		4 Cabos
	2 Solds.Chauff		2 Solds.Chauff
	87 Solds.línea		58 Solds.línea
	1 Solds.Aux.Ofs		1 Solds.Aux.Ofs

Puesto de **CENTRAL VIOLETA**

Ofs./ Alist	RURAL	Ofs./ Alist	URBANA
	2 Sgts.3a.		1 Sgts.3a.
	4 Cabos		1 Cabos
	60 Solds.línea		30 Solds.línea

Puesto de **PUNTA PLEGAR**

Ofs./ Alist	RURAL	Ofs./ Alist	URBANA
	2 Sgts.3a.		1 Sgts.3a.
	4 Cabos		2 Cabos
	60 Solds.línea		30 Solds.línea

Puesto de **CENTRAL CUNASUA**

Ofs./ Alist	RURAL	Ofs./ Alist	URBANA
	2 Sgts.3a.		1 Sgts.3a.
	4 Cabos		1 Cabos
	60 Solds.línea		30 Solds.línea

Puesto de **FLORENCIA**

Ofs./ Alist	RURAL	Ofs./ Alist	URBANA
	2 Sgts.3a.		1 Sgts.3a.
	4 Cabos		1 Cabos
	60 Solds.línea		30 Solds.línea

Puesto de **VELASCO**

Ofs./ Alist	RURAL	Ofs./ Alist	URBANA
	2 Sgts.3a.		1 Sgts.3a.
	4 Cabos		1 Cabos
	60 Solds.línea		30 Solds.línea

Puesto de **TAMARINDO**

Ofs./ Alist	RURAL	Ofs./ Alist	URBANA
	2 Sgts.3a.		1 Sgts.3a.
	4 Cabos		1 Cabos
	60 Solds.línea		30 Solds.línea

Puesto de

Ofs./ Alist	RURAL	Ofs./ Alist	URBANA
	1 Sgts.3a.		1 Sgts.3a.
	1 Cabos		1 Cabos
	1 Solds.línea		1 Solds.línea

Puesto de

Ofs./ Alist	RURAL	Ofs./ Alist	URBANA
	1 Sgts.3a.		1 Sgts.3a.
	1 Cabos		1 Cabos
	1 Solds.línea		1 Solds.línea

Tercera Tenencia

CENTRAL PINA

Ofs./ Alist	RURAL	Ofs./ Alist	URBANA
	1 2dc.Tte.		1 Solds.Chauff
	3 Sgts.3a.		87 Solds.línea
	6 Cabos.		1 Solds.Aux.Ofs

Puesto de

Ofs./ Alist	RURAL	Ofs./ Alist	URBANA
	2 Sgts.3a.		1 Sgts.3a.
	4 Cabos		1 Cabos
	60 Solds.línea		30 Solds.línea

Puesto de

Ofs./ Alist	RURAL	Ofs./ Alist	URBANA
	2 Sgts.3a.		1 Sgts.3a.
	4 Cabos		1 Cabos
	60 Solds.línea		30 Solds.línea

Puesto de

Ofs./ Alist	RURAL	Ofs./ Alist	URBANA
	1 Sgts.3a.		1 Sgts.3a.
	1 Cabos		1 Cabos
	1 Solds.línea		1 Solds.línea

Puesto de

Ofs./ Alist	RURAL	Ofs./ Alist	URBANA
	1 Sgts.3a.		1 Sgts.3a.
	1 Cabos		1 Cabos
	1 Solds.línea		1 Solds.línea

PROVINCIA DE **CAMAGÜEY**
 Escuadrón 55 de la Guardia Nacional
NUEVITAS

X Resumen
 X Cndt.
 X 1 Cpts.
 X 2 lrs.Tts.
 X 2 2os.Tts.
 X 37 Sgts.
 X 72 Cabos
 X 106 Solds.
 X 6 Alis.Tec*
 X 5 Cfs. 179 Alists.
 XXXXXXXXXXXXXXXXXXXX

Plana Mayor del Escuadrón

1 (Cndt) (Capt)	2 Cabos Cfc.	1 Solds.Mecanico
1 Sgt.2a.lc.Unid.	2 Solds.Op.Rad.*	1 Solds.Corneta.
1 Sgt.3a.C.M.Co.	2 Solds.Sanit.*	2 Solds.Chauff.
1 Sgts.3a.Tec.Rd*	2 Solds.Barbero	5 Solds.línea
1 Cabos Tec.Rad.*	2 Solds.Cfc.	1 Solds.Aux.Cfs.

Primera Tenencia
NUEVITAS

Ofs./ Alist	RURAL	Ofs./ Alist	URBANA
	1 ler.Tte.		Capt.
	4 Sgts.3a.		1 ler.Tte.
	3 Cabos		2do.Tte.
	2 Solds.Coc.la		5 Sgts.3a.
	2 Solds.Coc.2a		10 Cabos
	2 Solds.Chauff		4 Solds.Chauff
	113 Solds.línea		145 Solds.línea
	1 Solds.Aux.Ofs		7 Solds.Aux.Ofs

Segunda Tenencia
ESMERALDA

Ofs./ Alist	RURAL	Ofs./ Alist	URBANA
	1 2do.Tte.		2do.Tte.
	3 Sgts.3a.		2 Sgts.3a.
	6 Cabos		4 Cabos
	2 Solds.Chauff		2 Solds.Chauff
	87 Solds.línea		58 Solds.línea
	1 Solds.Aux.Ofs		Solds.Aux.Ofs

Puesto de
LUGAREÑO

Ofs./ Alist	RURAL	Ofs./ Alist	URBANA
	2 Sgts.3a.		Sgts.3a.
	4 Cabos		Cabos
	60 Solds.línea		Solds.línea

Puesto de
SOLA

Ofs./ Alist	RURAL	Ofs./ Alist	URBANA
	2 Sgts.3a.		Sgts.3a.
	4 Cabos		Cabos
	60 Solds.línea		Solds.línea

Puesto de
SAN M. DE NUEVITAS

Ofs./ Alist	RURAL	Ofs./ Alist	URBANA
	2 Sgts.3a.		Sgts.3a.
	4 Cabos		Cabos
	60 Solds.línea		Solds.línea

Puesto de
LOMBILLO

Ofs./ Alist	RURAL	Ofs./ Alist	URBANA
	2 Sgts.3a.		Sgts.3a.
	4 Cabos		Cabos
	60 Solds.línea		Solds.línea

Puesto de
TARAPA

Ofs./ Alist	RURAL	Ofs./ Alist	URBANA
	2 Sgts.3a.		Sgts.3a.
	4 Cabos		Cabos
	60 Solds.línea		Solds.línea

Puesto de
JARDIN

Ofs./ Alist	RURAL	Ofs./ Alist	URBANA
	2 Sgts.3a.		Sgts.3a.
	4 Cabos		Cabos
	60 Solds.línea		Solds.línea

Puesto de

Ofs./ Alist	RURAL	Ofs./ Alist	URBANA
	Sgts.3a.		Sgts.3a.
	Cabos		Cabos
	Solds.línea		Solds.línea

Puesto de

Ofs./ Alist	RURAL	Ofs./ Alist	URBANA
	Sgts.3a.		Sgts.3a.
	Cabos		Cabos
	Solds.línea		Solds.línea

Tercera Tenencia
MINAS

Ofs./ Alist	RURAL	Ofs./ Alist	URBANA
	1 2do.Tte		2 Solds.Chauff
	3 Sgts.3a.		87 Solds.línea
	6 Cabos.		7 Solds.Aux.Ofs

Puesto de

Ofs./ Alist	RURAL	Ofs./ Alist	URBANA
	2do.Tte.		2 Solds.Chauff
	2 Sgts.3a.		58 Solds.línea
	4 Cabos		Solds.Aux.Ofs.

Puesto de
SENADO

Ofs./ Alist	RURAL	Ofs./ Alist	URBANA
	2 Sgts.3a.		Sgts.3a.
	4 Cabos		Cabos
	60 Solds.línea		Solds.línea

Puesto de
REDENCION

Ofs./ Alist	RURAL	Ofs./ Alist	URBANA
	2 Sgts.3a.		Sgts.3a.
	4 Cabos		Cabos
	60 Solds.línea		Solds.línea

Puesto de

Ofs./ Alist	RURAL	Ofs./ Alist	URBANA
	Sgts.3a.		Sgts.3a.
	Cabos		Cabos
	Solds.línea		Solds.línea

Puesto de

Ofs./ Alist	RURAL	Ofs./ Alist	URBANA
	Sgts.3a.		Sgts.3a.
	Cabos		Cabos
	Solds.línea		Solds.línea

PROVINCIA DE CAMAGÜEY
Escuadrón 56 de la Guardia Nacional

GUAIMARO

X Resumen
X Cmdt.
X 1 Capts.
X 2 lrs.Tts.
X 2 2os.Tts.
X 28 Sgts.
X 54 Cabos
X 774 Solds.
X 6 Alis.Tec*
X 5 Cfs. 880 Alists.
XXXXXXXXXXXXXXXXXXXX

Plana Mayor del Escuadrón

1 (Cmdt) (Capt)	2 Cabos Ofc.	1 Solds.Mecanico
1 Sgt.2a.lc.Unid.	2 Solds.Op.Rad.*	1 Solds.Corneta.
1 Sgt.3a.C.M.Co.	2 Solds.Sanit.*	2 Solds.Chauff.
1 Sgts.3a.Tec.Rd*	2 Solds.Barbero	5 Solds.línea
1 Cabos Tec.Rad.*	2 Solds.Ofc.	1 Solds.Aux.Ofc.

Primera Tenencia
GUAIMARO

Ofs./ Alist	RURAL	Ofs./ Alist	URBANA
	1 1er.Tte.		Capt.
	4 Sgts.3a.		1 1er.Tte.
	8 Cabos		2do.Tte.
	2 Solds.Coc.la		4 Sgts.3a.
	2 Solds.Coc.2a		8 Cabos
	3 Solds.Chauff		4 Solds.Chauff
	113 Solds.línea		113 Solds.línea
	1 Solds.Aux.Ofs		1 Solds.Aux.Ofs

Segunda Tenencia
CENTRAL FRANCISCO

Ofs./ Alist	RURAL	Ofs./ Alist	URBANA
	1 2do.Tte.		2do.Tte.
	3 Sgts.3a.		2 Sgts.3a.
	6 Cabos		4 Cabos
	2 Solds.Chauff		2 Solds.Chauff
	87 Solds.línea		56 Solds.línea
	1 Solds.Aux.Ofs		Solds.Aux.Ofs

Puesto de
ELIA

Ofs./ Alist	RURAL	Ofs./ Alist	URBANA
	2 Sgts.3a.		Sgts.3a.
	4 Cabos		Cabos
	60 Solds.línea		Solds.línea

Puesto de
MARTI

Ofs./ Alist	RURAL	Ofs./ Alist	URBANA
	2 Sgts.3a.		Sgts.3a.
	4 Cabos		Cabos
	60 Solds.línea		Solds.línea

Puesto de

Ofs./ Alist	RURAL	Ofs./ Alist	URBANA
	Sgts.3a.		Sgts.3a.
	Cabos		Cabos
	Solds.línea		Solds.línea

Puesto de
CASCARRO

Ofs./ Alist	RURAL	Ofs./ Alist	URBANA
	2 Sgts.3a.		Sgts.3a.
	4 Cabos		Cabos
	60 Solds.línea		Solds.línea

Puesto de

Ofs./ Alist	RURAL	Ofs./ Alist	URBANA
	Sgts.3a.		Sgts.3a.
	Cabos		Cabos
	Solds.línea		Solds.línea

Puesto de

Ofs./ Alist	RURAL	Ofs./ Alist	URBANA
	Sgts.3a.		Sgts.3a.
	Cabos		Cabos
	Solds.línea		Solds.línea

Puesto de

Ofs./ Alist	RURAL	Ofs./ Alist	URBANA
	Sgts.3a.		Sgts.3a.
	Cabos		Cabos
	Solds.línea		Solds.línea

Puesto de

Ofs./ Alist	RURAL	Ofs./ Alist	URBANA
	Sgts.3a.		Sgts.3a.
	Cabos		Cabos
	Solds.línea		Solds.línea

Tercera Tenencia
SIDANICU

Ofs./ Alist	RURAL	Ofs./ Alist	URBANA
	1 2do.Tte		2 Solds.Chauff
	3 Sgts.3a.		87 Solds.línea
	6 Cabos.		1 Solds.Aux.Ofs

Puesto de

Ofs./ Alist	RURAL	Ofs./ Alist	URBANA
	2do.Tte.		2 Solds.Chauff
	2 Sgts.3a.		58 Solds.línea
	4 Cabos		Solds.Aux.Ofs.

Puesto de
CUARTO COMPANEROS

Ofs./ Alist	RURAL	Ofs./ Alist	URBANA
	2 Sgts.3a.		Sgts.3a.
	4 Cabos		Cabos
	60 Solds.línea		Solds.línea

Puesto de

Ofs./ Alist	RURAL	Ofs./ Alist	URBANA
	Sgts.3a.		Sgts.3a.
	Cabos		Cabos
	Solds.línea		Solds.línea

Puesto de

Ofs./ Alist	RURAL	Ofs./ Alist	URBANA
	Sgts.3a.		Sgts.3a.
	Cabos		Cabos
	Solds.línea		Solds.línea

Puesto de

Ofs./ Alist	RURAL	Ofs./ Alist	URBANA
	Sgts.3a.		Sgts.3a.
	Cabos		Cabos
	Solds.línea		Solds.línea

T/O. Jef. Rgto. G.N.
 Cadena mando: _____
 Cadena Coord: _____

Regimiento Nro. 6 " **Maced** " nombre
Oriente provincia **Santiago de Cuba** ciudad

Ofs. III Alist

Jefatura.

Informacion
 1 1er. Tte.
 2 Cabos Ofc.
 1 Cabos Fotogr.
 2 Solds. linea
 1 Sold. Aux. Ofs.

Ayudantes.
 1 1er. Tte. Sec.
 1 Sgts. 3a. Ofc.
 1 Solds. linea
 1 Sold. Aux. Ofs.

1 Coronel / Sold. Chauff
 1 Sold. Aux. Ofs

Segundo en mando
 1 Tt. Cor. 2o. mand. Insp
 1 Mayor Aux. Insp.
 2 Sgts. 3a. Ofc.
 2 Sold. Chauff.
 2 Solds. linea
 2 Solds. Aux. Ofs.

Ejecutivo.
 1 Mayor Ejecutivo
 2 Sgts. 3a. Ofc.
 3 Cabos Ofc.
 4 Solds. linea
 1 Solds. Aux. Ofs.

S-1 Personal
 1 Capt.
 1 Sgt. la. Reg.
 2 Sgts. 2a. Abd.
 3 Sgts. 3a. Ofc.
 3 Cabos Ofc.
 3 Solds. Ofc.
 2 Solds. linea
 1 Sold. Aux. Ofs.

Serv. Jurid. Mtar.
 1 Capt. Abogado
 2 lrs. Tts. Abog.
 2 Sgts. la. Taquig.
 1 Sgts. 3a. Ofc.
 2 Cabos Ofc.
 2 Solds. Ofc.
 2 Solds. linea
 3 Solds. Aux. Ofs.

Neg. Investigacion
 1 2do. Tte.
 2 Sgts. 3a. Ofc.
 2 Cabos Ofc.
 20 Solds. Agentes
 2 Solds. Chauff.
 2 Solds. linea
 1 Sold. Aux. Ofs.

Neg. Dact. y Fotogr
 1 2do. Tte. Tec. Dact
 1 Sgts. 3a. Tec. Dact
 2 Cabos Tec. Dact.
 2 Cabos Fotogr.
 2 Solds. linea
 1 Sold. Aux. Ofs.

S-2 Inteligencia
 1 Capt. Jefe
 1 1er. Tte. 2o. mando
 2 Solds. Aux. Ofs.

Neg. Inteligencia
 1 2do. Tte.
 3 Sgts. 3a. Ofc.
 3 Cabos Ofc.
 4 Cabos Agentes
 20 Solds. Agentes
 3 Solds. linea
 1 Sold. Aux. Ofs.

Serv. Veterinaria.
 1 1er. Tte. Vet.
 1 2o. Tte. Tec. Labor.
 1 Sgts. 2a. Albeitar
 1 Sgts. 3a. Aux. Lab.
 2 Cabos Albeitar
 4 Solds. Albeitar
 2 Solds. Herrador
 2 Solds. linea
 2 Solds. Aux. Ofs.

Neg. Com. nes Mtares
 1 2do. Tte. Tec. Rad.
 2 Sgts. 3a. Tec. Rad.
 3 Cabos Tec. Rad.
 4 Solds. Opr. Rad. Telg
 6 Solds. linieros
 2 Solds. linea
 1 Sold. Aux. Ofs.

S-3 Operaciones
 1 Mayor Jefe
 1 1er. Tte. 2o. mando
 1 Sgt. 3a. Top. y Dib.
 1 Sgt. 3a. Ofc.
 2 Cabos Ofc.
 2 Solds. linea
 2 Solds. Aux. Ofs.

Serv. Sanid. Humana
 1 Mayor Medico
 1 Capt. Medico
 2 lrs. Tts. Medico
 2 lrs. Tts. Dentista
 1 2do. Tte. Farmaceut.
 1 Sgts. la. Enfermer.
 1 Sgt. la. Sanitario
 3 Sgts. 3a. Sanit.
 4 Cabos Sanit.
 4 Solds. Sanit.
 3 Solds. Chauff.
 3 Solds. linea
 7 Solds. Aux. Ofs.

Neg. Reparacion
 1 Sgts. 3a. Albañil
 2 Cabos Albañil
 1 Cabos Carpintero
 1 Cabos Plomeros
 4 Solds. Albañil
 2 Solds. Carpintero
 2 Solds. Plomero
 8 Solds. linea.

S-4 Logistica
 1 Capt. C.M. y Co.
 1 Sgt. la. C.M. y Co
 3 Solds. linea
 1 Sold. Aux. Ofs.

Neg. Ped. y Suminis
 1 2do. Tte.
 3 Sgts. 3a. Ofc.
 4 Cabos Ofc.
 2 Solds. linea
 1 Sold. Aux. Ofs.

Neg. Contaduria
 1 2do. Tte.
 2 Sgts. 3a. Ofc.
 3 Cabos Ofc.
 4 Solds. Ofc.
 2 Solds. linea
 1 Sold. Aux. Ofs.

Neg. Transportes.
 1 1er. Tte.
 1 2o. Tte. Tec. Motor
 2 Sgts. 3a. Mecanico
 1 Sgts. 3a. Ofc.
 1 Cabos Ofc.
 2 Solds. Ofc.
 5 Solds. Mecanicos
 10 Solds. Chauff.
 10 Solds. Ayte. Chauff
 6 Solds. linea
 2 Solds. Aux. Ofs.

2 Bns. G.N.

7 Esods. G.N.

NOTA: El Jefe de la Zona Urbana de las Capitales de Provincias correspondera a un Mayor y la de la Habana a un Teniente Coronel; quienes despacharan directamente con las Jefaturas del Regimiento correspondiente:

16 Ofs. 508 Alist
 Sec. Urbana, 10
 1 Mayor.
 3 Capitanes
 6 lrs. Tts.
 6 2dos. Ttes.
 2 Sgts. lra.
 2 Sgts. Ofc.
 14 Sgts. linea.
 7 Cabos Ofc.
 28 Cabos linea
 8 Solds. Ofc.
 14 Solds. Chauff.
 42 Solds. linea.
 16 Solds. Aux. Ofs.

XXXXXXXXXXXXXXXXXXXXXXXXXXXX
 X 1 Sgts. 3a. Aux. Lab.
 X 2 Sgts. la. Taquigraf.
 X 1 Sgts. la. Reg. C.M. C.
 X 1 Sgts. la. Enfermeros
 X 1 Sgts. la. Sanitarios
 X 1 Sgts. la. lra.
 X 2 Sgts. 2a. Abander.
 X 1 Sgts. 3a. Albeitar
 X 2 Sgts. 3a. Tec. Rad.
 X 1 Sgts. 3a. Tec. Dact.
 X 3 Sgts. 3a. Sanit.
 X 1 Sgts. 3a. Top. Dibuj
 X 2 Sgts. 3a. Ofc.
 X 2 Sgts. 3a. Mecanico
 X 1 Sgts. 3a. Albañil

R E S U M E N
 X 1 Coronel
 X 1 Tte. Cor.
 X 3 Mayores
 X 3 Capitanes
 X 5 lrs. Tenientes
 X 1 2os. Tts. Tec. Rad.
 X 1 2os. Tts. Tec. Dact.
 X 1 2os. Tts. Tec. Motor
 X 4 2dos. Tenientes
 X 20 Total.
 1 Mayor Medico
 1 Capt. Medico
 1 Capt. Abogado
 2 lrs. Tts. Medico
 2 lrs. Tts. Dentista
 1 lrs. Tts. Veterin.
 2 lrs. Tts. Abogado
 1 2os. Tts. Farm.
 1 2os. Tts. Laborat
 15 Total.
 2 Solds. Herrador.
 4 Solds. Albeitar
 4 Solds. Albañil
 2 Solds. Carpintero
 2 Solds. Plomero
 6 Solds. linieros
 18 Solds. Chauff.
 10 Solds. Ayte. Chauff
 11 Solds. Ofc.
 40 Solds. Agentes
 4 Solds. Sanit.
 50 Solds. Linea
 32 Solds. Aux. Ofs.
 282 Total Alist
 4 Solds. Opr. Rad. y Telg

T/O Bn. Inf.

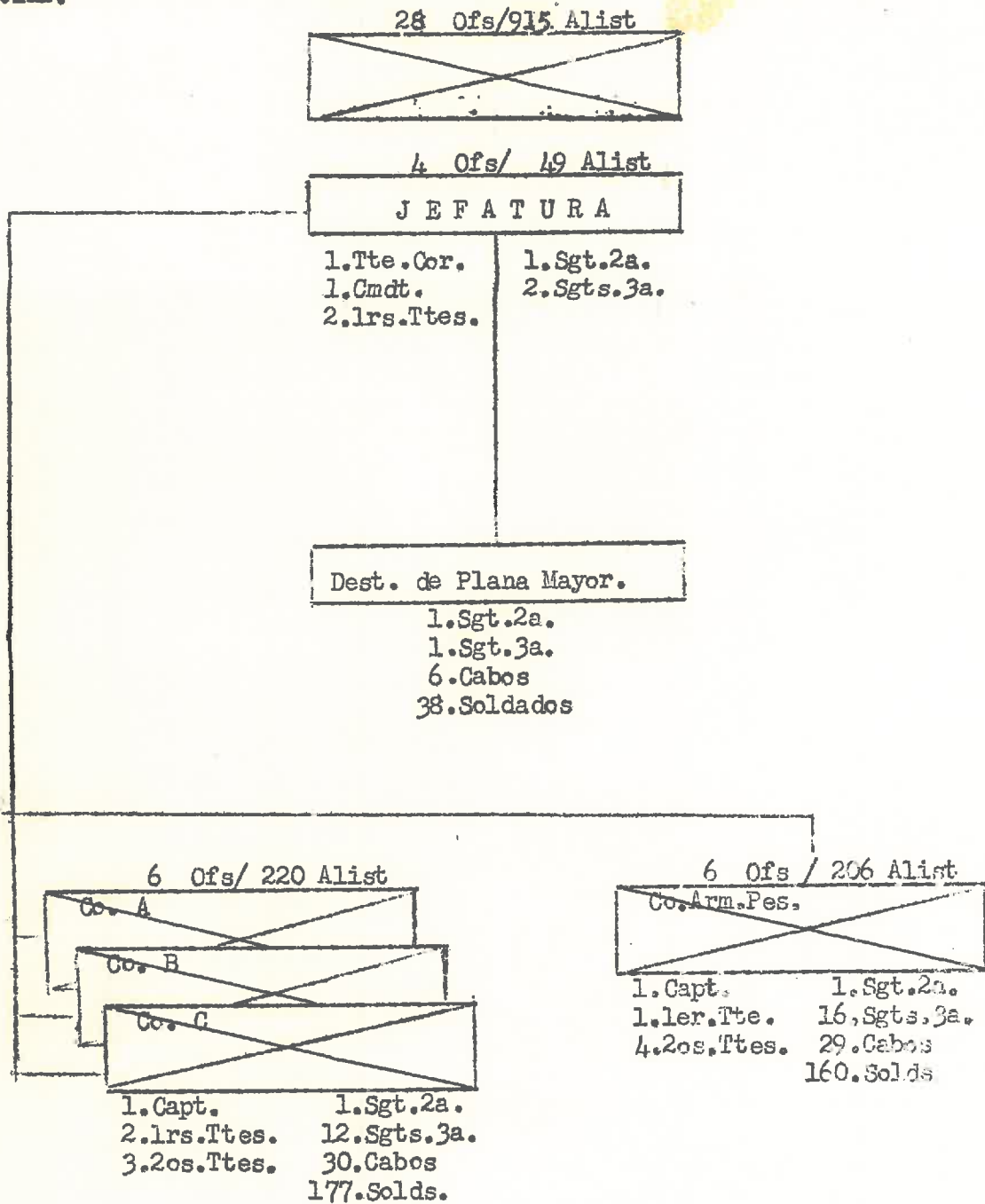

R E S U M E N

1. Tte. Coronel	6. Sgts. 2a.
1. Comandante	55. Sgts. 3a.
4. Capitanes.	125. Cabos
9. Primeros Ttes.	729. Soldados
13. 2dos. Tenientes:	

Total	<u>28</u> Oficiales	Total	<u>915</u> Alistados.
-------	---------------------	-------	-----------------------

REGIMIENTO 6 GUARDIA NACIONAL
" M A C E O "

Tabla de Organización (T/O.) para un Batallón de Infantería

Este Regimiento constará de 2 Bn.(s) Inf.

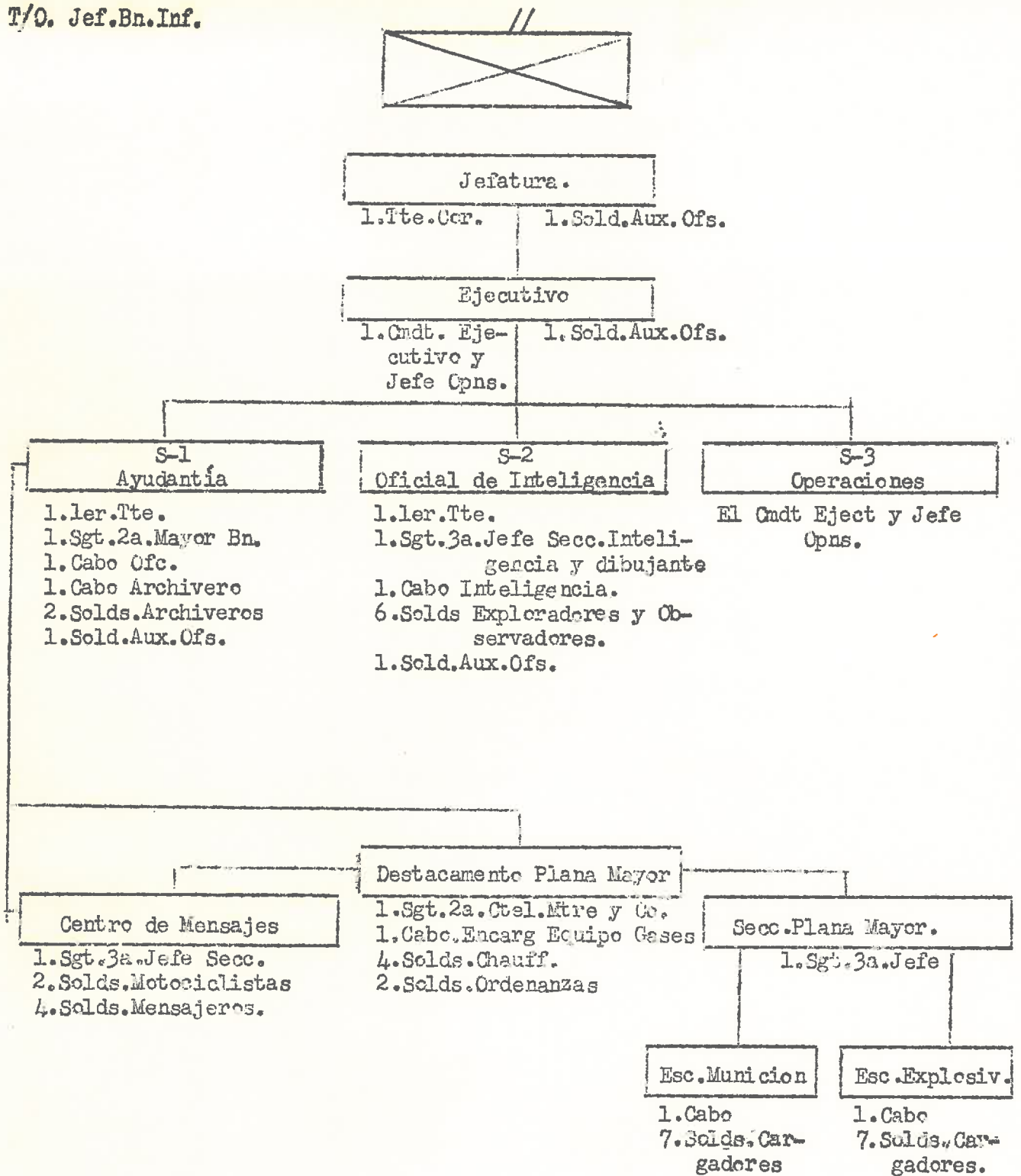

R E S U M E N

1.Tte.Cornel	2.Sets.2a.
1.Conandante	3.Sgts.3a.
2.Primercs Ttes.	6.Cabos.
	29.Soldados.
Total <u>6</u> Oficiales	Total <u>49</u> Alistados.

T/O Co.Fus.

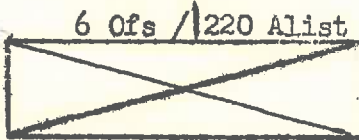

2 Ofs / 29 Alist.

Plana Mayor

- | | |
|--------------|----------------------------|
| 1. Capt. | 1. Sgt. 2a. (1o. Unidad) |
| 1. 1er. Tte. | 1. Sgt. 3a. Comunicaciones |
| 2o. mando | 1. Cabo Ofc. |
| y Eject. | 1. Sold. Corneta |
| | 1. Sold. Ordenanza |
| | 4. Solds. Mensajeros |
| | 2. Solds. Aux. Ofs. |

Pton. de Plana Mayor

1. Sgt. 3a. C.M. y Co.
 1. Sgt. 3a. Suministros Clase Comedor
 1. Cabo. Transportes
 1. Sold. Armero
 2. Solds. Cocineros de 1ra.
 2. Solds. Cocineros de 2da.
 3. Solds. Aytes de Cocina
 2. Solds. Barberos
 2. Solds. Mensajeros
 3. Solds. Cargadores Agua y Municiones

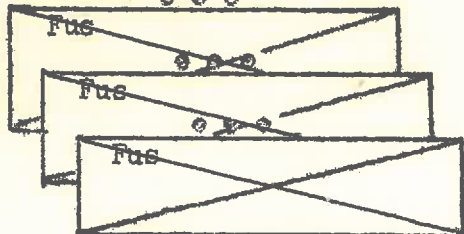

- | | |
|--------------|-------------------------|
| 1. 2do. Tte. | 1. Sgt. 3a. (2o. Mando) |
| | 1. Sgt. 3a. Guia Pton |
| | 1. Sold. Mensajero |
| | 1. Sold. Aux. Ofs. |

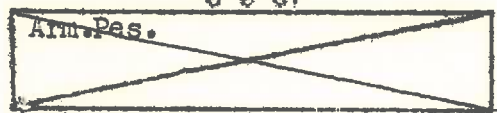

- | | |
|--------------|-------------------------|
| 1. 1er. Tte. | 1. Sgt. 3a. (2o. Mando) |
| | 1. Sold. Mensajero |
| | 2. Solds. Chauff. |
| | 1. Sold. Aux. Ofs. |

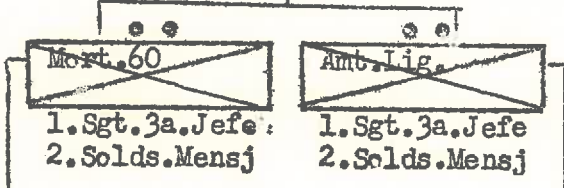

- | | |
|-------------------|------------------|
| 1. Sgt. 3a. Jefe: | 1. Sgt. 3a. Jefe |
| 2. Solds. Mensj | 2. Solds. Mensj |

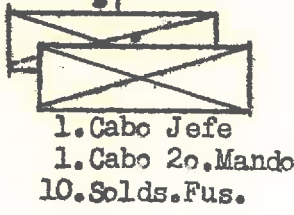

1. Cabo Jefe
 1. Cabo 2o. Mando
 10. Solds. Fus.

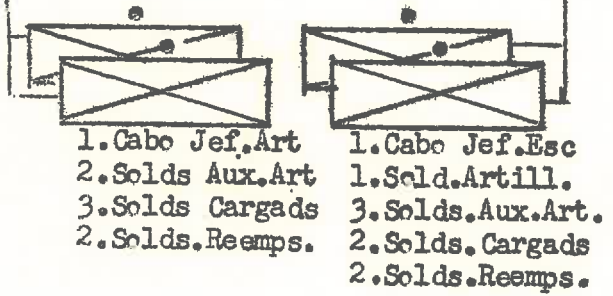

- | | |
|-------------------|---------------------|
| 1. Cabo Jef. Art | 1. Cabo Jef. Esc |
| 2. Solds Aux. Art | 1. Sold. Artill. |
| 3. Solds Cargads | 3. Solds. Aux. Art. |
| 2. Solds. Reemps. | 2. Solds. Cargads |
| | 2. Solds. Reemps. |

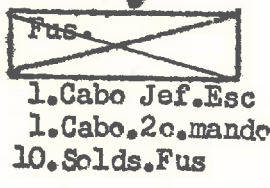

1. Cabo Jef. Esc
 1. Cabo. 2o. mando
 10. Solds. Fus

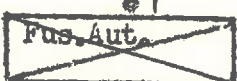

1. Cabo. Jefe. Esc.
 1. Cabo 2o. mando
 2. Solds. Fus. Aut.
 2. Solds. Aux. Fus. Aut.
 4. Solds. Cargadores

XX

X
X
X
X
X
X
X
X
X
X
X
X

RESUMEN

- | | |
|----------------|------------------------|
| 1. Capitan | 1. Sgt. 2a. (1o. Unid) |
| 2. 1ros. Ttes. | 12. Sgts. 3a. |
| 3. 2dos. Ttes. | 30. Cabos |
| | <u>177. Soldados.</u> |
| <u>6 Ofs</u> | <u>220 Alistados.</u> |

~~Co.Arm.Pes.~~

Plana Mayor

- | | |
|--|---------------------------------------|
| 1. Capt. | 1. Sgt.2a.(lo.Unidad) |
| 1.1er.Tte.2o.
en mando y
Jefe reco-
cimiento. | 1. Sgt.3a.C.M.y Co. |
| | 1. Sgt.3a.Suministros y Clase Comedor |
| | 1. Sgt.3a.Jefe Transportes. |
| | 1. Sgt.3a.Reconocimiento y Señales |
| | 1. Cabo.Ofc. |
| | 2. Solds.Armeros |
| | 1. Sold.Corneta |
| | 5. Solds.Chauff. |
| | 3. Solds.Mensajeros |
| | 2. Solds.Cocineros de Ira. |
| | 2. Solds.Cocineros de 2da. |
| | 3. Solds.Ayudantes de Cocina. |
| | 1. Sold.Mecanico de Motores |
| | 1. Sold.Ordenanza. |
| | 2. Solds.Moto ciclistas. |
| | 4. Solds.Cargadores |
| | 2. Solds.Aux. Ofs. |

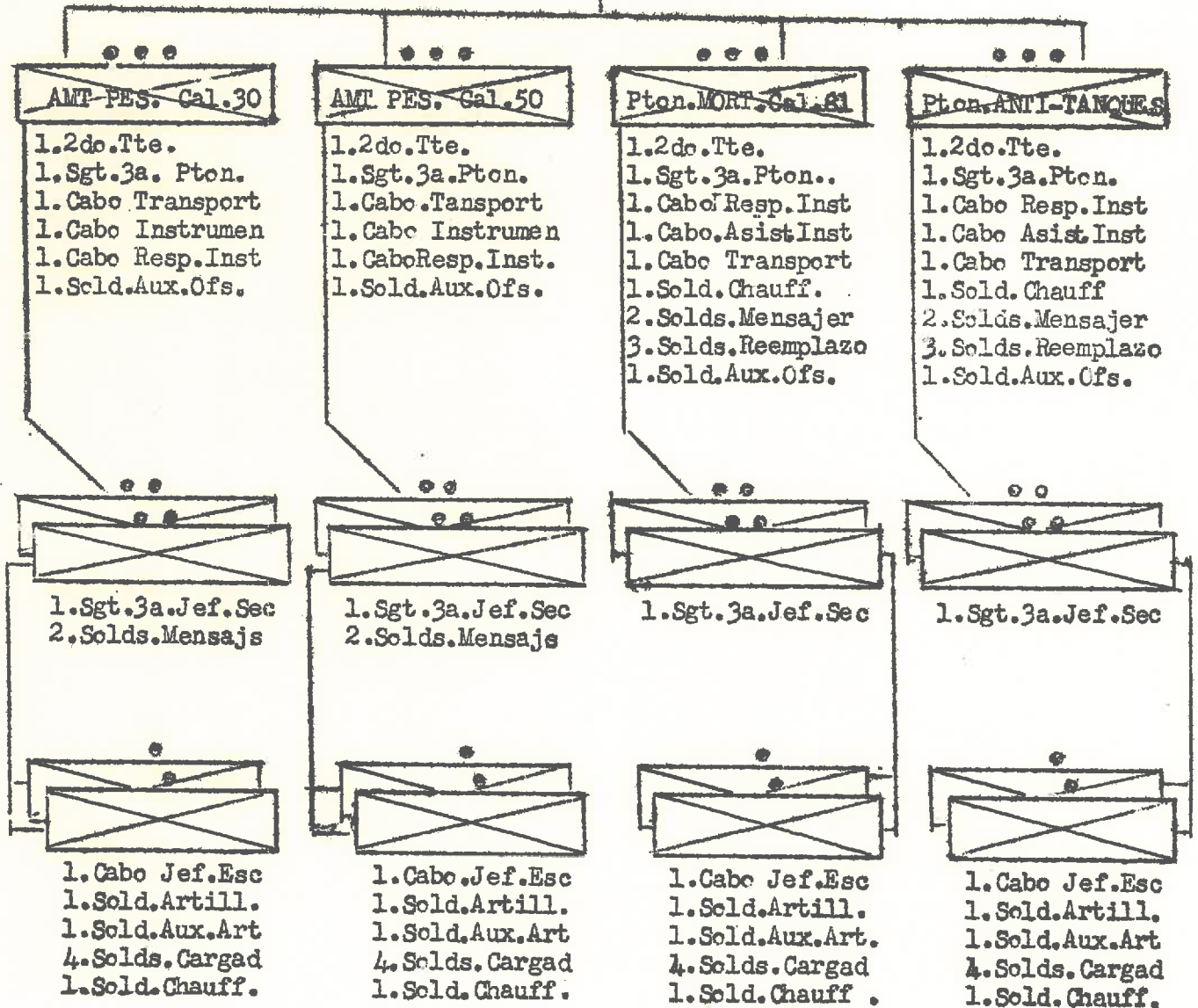

R E S U M E N

- | | |
|-----------------------|-------------------------|
| 1. Capitan | 1. Sgt.2a.(lro. Unidad) |
| 1. Primer Teniente | 16. Sgts.3a. |
| 4. Segundos Tenientes | 29. Cabos. |
| | 160. Soldados. |

Total 6 Oficiales Total 206 Alistados.

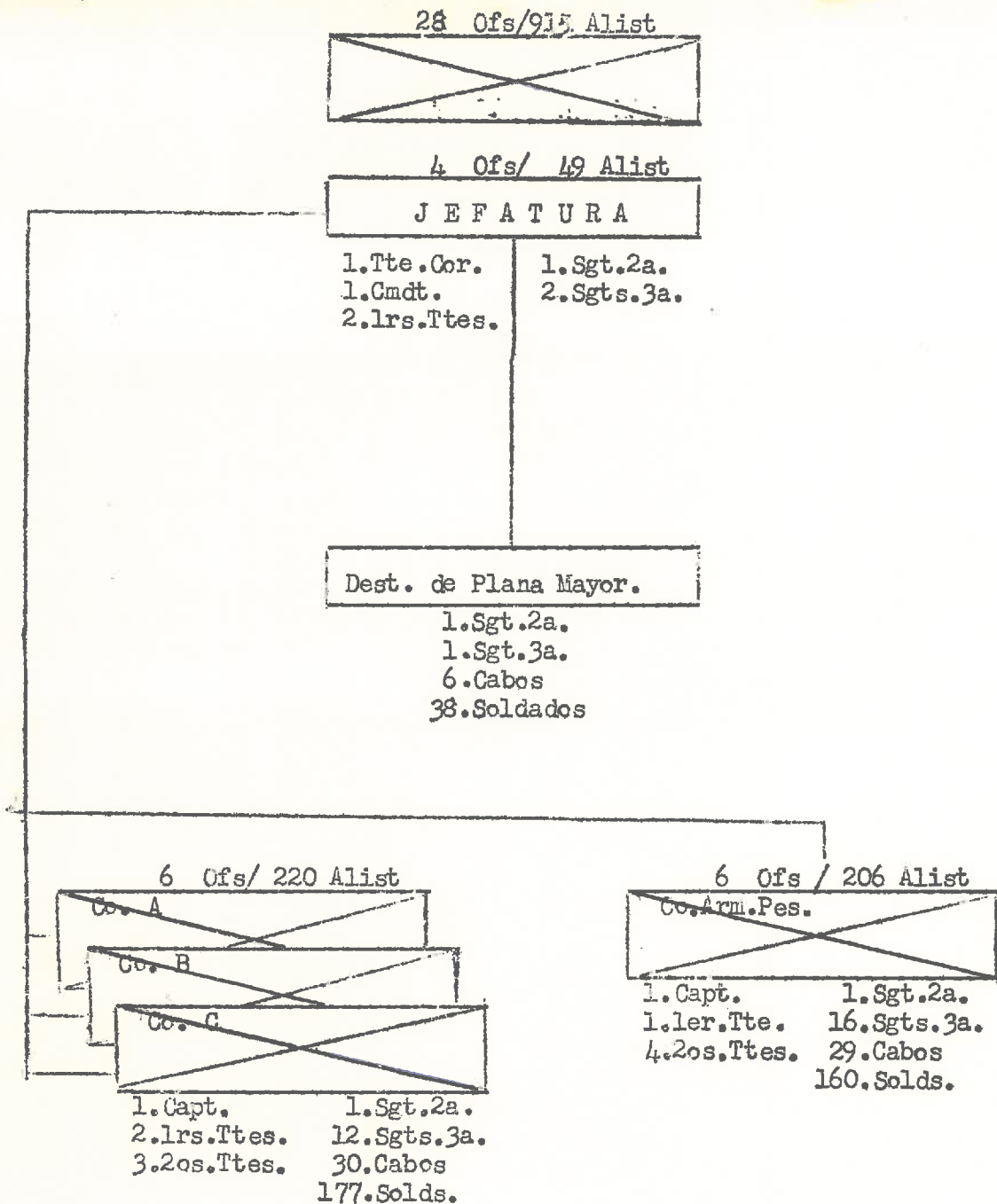

R E S U M E N

1. Tte. Coronel	6. Sgts. 2a.
1. Comandante	55. Sgts. 3a.
4. Capitanes.	125. Cabos
9. Primeros Ttes.	729. Soldados
13. 2dos. Tenientes:	

Total 28 Oficiales Total 915 Alistados.

REGIMIENTO 6 GUARDIA NACIONAL
"MACEO"

Tabla de Organización (T/O.) para un Batallón de Infantería

Este Regimiento constará de 2 Bn.(s) Inf.

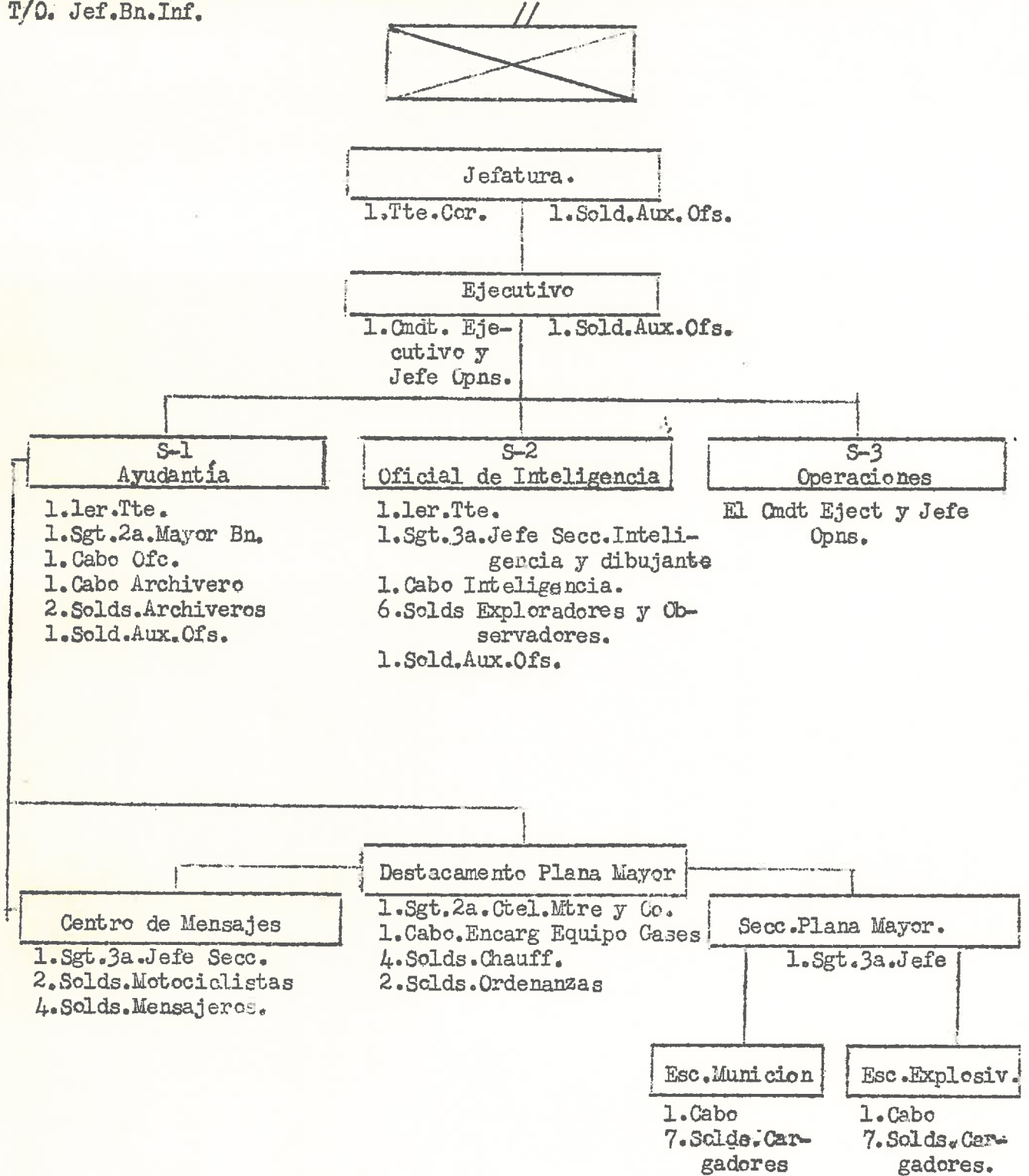

R E S U M E N

	1.Tte.Cornel		2.Sgts.2a.
	1.Comandante		3.Sgts.3a.
	2.Primercs Ttes.		6.Cabos.
			38.Soldados.
Total	<u>6</u> Oficiales	Total	<u>49</u> Alistados.

T/O Co.Fus.

6 Ofc / 220 Alist



2 Ofc / 29 Alist.

Plana Mayor

- | | |
|---------------------------------|----------------------------|
| 1. Capt. | 1. Sgt. 2a. (1o. Unidad) |
| 1. 1er. Tte. 2o. mando y Eject. | 1. Sgt. 3a. Comunicaciones |
| | 1. Cabo Ofc. |
| | 1. Sold. Corneta |
| | 1. Sold. Ordenanza |
| | 4. Solds. Mensajeros |
| | 2. Solds. Aux. Ofc. |

Pton. de Plana Mayor

- 1. Sgt. 3a. C.M. y Co.
- 1. Sgt. 3a. Suministros Clase Comedor
- 1. Cabo. Transportes
- 1. Sold. Armero
- 2. Solds. Cocineros de 1ra.
- 2. Solds. Cocineros de 2da.
- 3. Solds. Aytes de Cocina
- 2. Solds. Barberos
- 2. Solda. Mensajeros
- 3. Solds. Cargadores Agua y Municiones

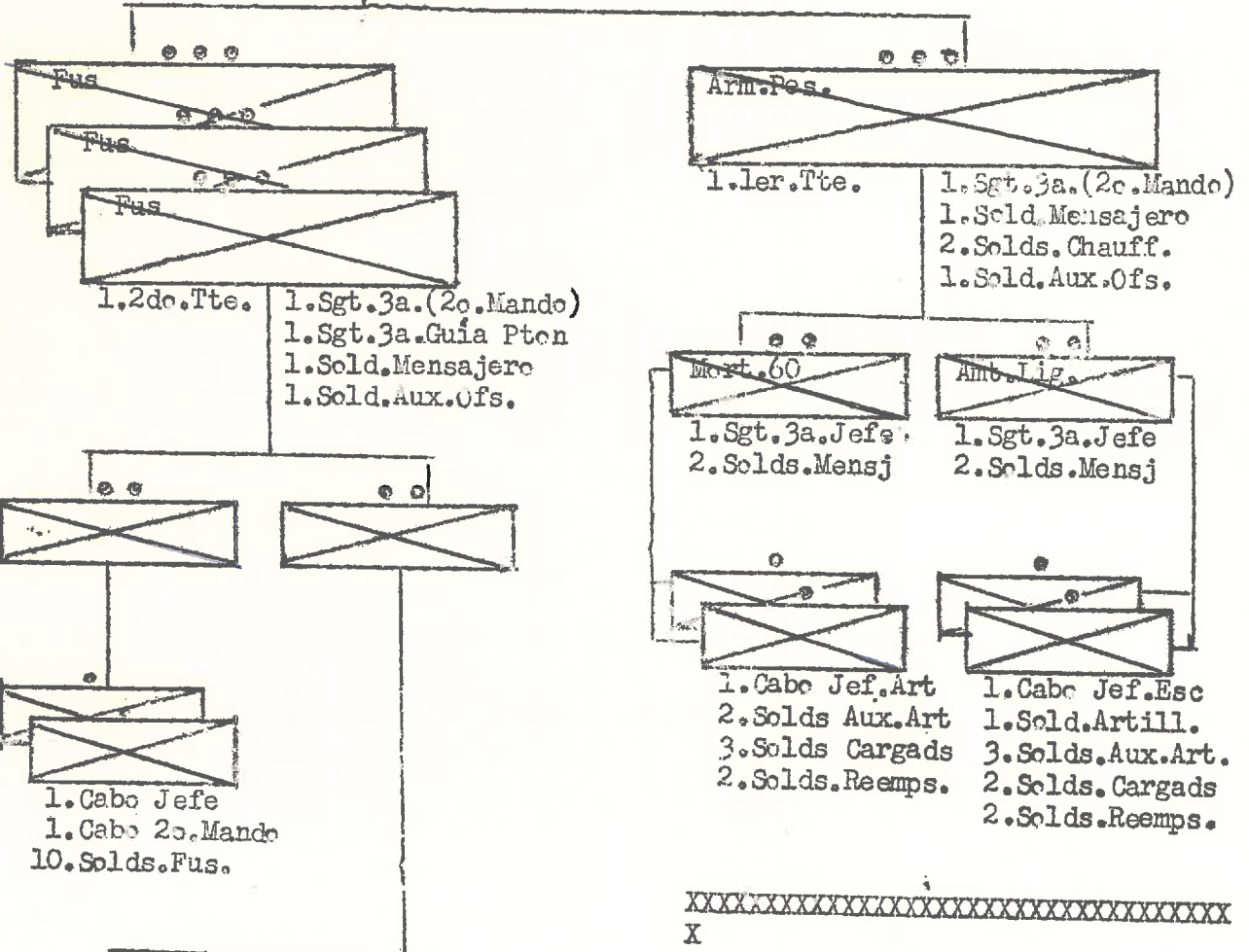

XX

R E S U M E N

X		
X		
X		
X	1. Capitan	1. Sgt. 2a. (1o. Unid)
X	2. 1ros. Ttes.	12. Sgts. 3a.
X	3. 2dos. Ttes.	30. Cabos
X		177. Solds.
X	6 Ofc	220 Alistados.
X		
X		

~~Co.Arm.Pes.~~

Plana Mayor

- | | |
|--|---|
| 1. Capt. | 1. Sgt. 2a. (lro. Unidad) |
| 1. 1er. Tte. 2o. en mando y Jefe reconocimiento. | 1. Sgt. 3a. C.M. y Co. |
| | 1. Sgt. 3a. Suministros y Clase Comedor |
| | 1. Sgt. 3a. Jefe Transportes. |
| | 1. Sgt. 3a. Reconocimiento y Señales |
| | 1. Cabo. Ofc. |
| | 2. Solds. Armeros |
| | 1. Sold. Corneta |
| | 5. Solds. Chauff. |
| | 3. Solds. Mensajeros |
| | 2. Solds. Cocineros de lra. |
| | 2. Solds. Cocineros de 2da. |
| | 3. Solds. Ayudantes de Cocina. |
| | 1. Sold. Mecanico de Motores |
| | 1. Sold. Ordenanza. |
| | 2. Solds. Moto ciclistas. |
| | 4. Solds. Cargadores |
| | 2. Solds. Aux. Ofc. |

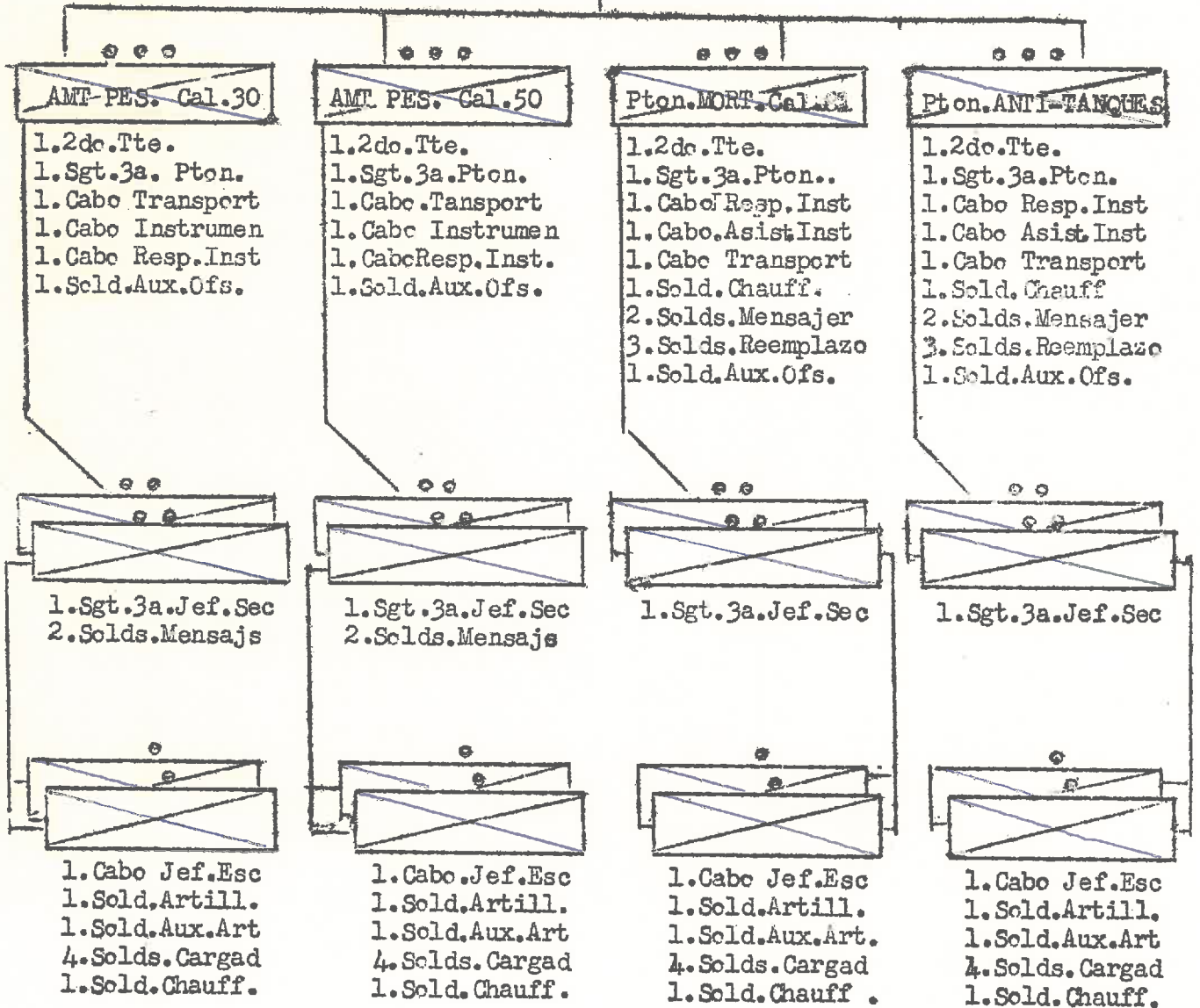

R E S U M E N

- | | |
|-----------------------|---------------------------|
| 1. Capitan | 1. Sgt. 2a. (lro. Unidad) |
| 1. Primer Teniente | 16. Sgts. 3a. |
| 4. Segundos Tenientes | 29. Cabos. |
| | 160. Soldados. |

Total 6 Oficiales Total 206 Alistados.

PROVINCIA DE ORIENTE
Escuadrón 61 de la Guardia Nacional
SANTIAGO DE CUBA

X Resumen
X Cndt.
X 1 Cpts.
X 1 lrs.Tts.
X 2 2os.Tts.
X 20 Sgts.
X 38 Cabos
X 574 Solds.
X 6 Alis.Tec*
X 4 Cfs 68 Alists.
XXXXXXXXXXXXXXXXXXXX

Plana Mayor del Escuadrón

1 (Cndt) (Capt)	2 Cabos Ofc.	1 Solds.Mecanico
1 Sgt.2a.lo.Unid.	2 Solds.Op.Rad.*	1 Solds.Corneta.
1 Sgt.3a.C.M.Co.	2 Solds.Sanit.*	2 Solds.Chauff.
1 Sgts.3a.Tec.Rd*	2 Solds.Barbero	5 Solds.línea
1 Cabos Tec.Rad.*	2 Solds.Ofc.	1 Solds.Aux.Ofs.

Primera Tenencia
SANTIAGO DE CUBA

Ofs./ Alist	RURAL	Ofs./ Alist	URBANA
	1 1er.Tte.		Capt.
	4 Sgts.3a.		1er.Tte.
	8 Cabos		2do.Tte.
	2 Solds.Coc.la		Sgts.3a.
	2 Solds.Coc.2a		Cabos
	2 Solds.Chauff		Solds.Chauff
	113 Solds.línea		Solds.línea
	1 Solds.Aux.Ofs		Solds.Aux.Ofs

Segunda Tenencia
EL CAÑEY

Ofs./ Alist	RURAL	Ofs./ Alist	URBANA
	1 2do.Tte.		2do.Tte.
	3 Sgts.3a.		2 Sgts.3a.
	6 Cabos		4 Cabos
	2 Solds.Chauff		2 Solds.Chauff
	87 Solds.línea		58 Solds.línea
	1 Solds.Aux.Ofs		Solds.Aux.Ofs

Puesto de
LAS PALMAS

Ofs./ Alist	RURAL	Ofs./ Alist	URBANA
	2 Sgts.3a.		Sgts.3a.
	4 Cabos		Cabos
	60 Solds.línea		Solds.línea

Puesto de

Ofs./ Alist	RURAL	Ofs./ Alist	URBANA
	Sgts.3a.		Sgts.3a.
	Cabos		Cabos
	Solds.línea		Solds.línea

Puesto de
CHIVIRICO

Ofs./ Alist	RURAL	Ofs./ Alist	URBANA
	2 Sgts.3a.		Sgts.3a.
	4 Cabos		Cabos
	60 Solds.línea		Solds.línea

Puesto de

Ofs./ Alist	RURAL	Ofs./ Alist	URBANA
	Sgts.3a.		Sgts.3a.
	Cabos		Cabos
	Solds.línea		Solds.línea

Puesto de
PUERTO BONIATO

Ofs./ Alist	RURAL	Ofs./ Alist	URBANA
	2 Sgts.3a.		Sgts.3a.
	4 Cabos		Cabos
	60 Solds.línea		Solds.línea

Puesto de

Ofs./ Alist	RURAL	Ofs./ Alist	URBANA
	Sgts.3a.		Sgts.3a.
	Cabos		Cabos
	Solds.línea		Solds.línea

Puesto de

Ofs./ Alist	RURAL	Ofs./ Alist	URBANA
	Sgts.3a.		Sgts.3a.
	Cabos		Cabos
	Solds.línea		Solds.línea

Puesto de

Ofs./ Alist	RURAL	Ofs./ Alist	URBANA
	Sgts.3a.		Sgts.3a.
	Cabos		Cabos
	Solds.línea		Solds.línea

Ofs./ Alist

Tercera Tenencia
EL COBRE

Ofs./ Alist

Ofs./ Alist	RURAL	Ofs./ Alist	URBANA
	1 2do.Tte		2 Solds.Chauff
	3 Sgts.3a.		87 Solds.línea
	6 Cabos.		1 Solds.Aux.Ofs

Ofs./ Alist	RURAL	Ofs./ Alist	URBANA
	2do.Tte.		Solds.Chauff
	Sgts.3a.		Solds.línea
	Cabos		Solds.Aux.Ofs.

Puesto de

Ofs./ Alist	RURAL	Ofs./ Alist	URBANA
	Sgts.3a.		Sgts.3a.
	Cabos		Cabos
	Solds.línea		Solds.línea

Puesto de

Ofs./ Alist	RURAL	Ofs./ Alist	URBANA
	Sgts.3a.		Sgts.3a.
	Cabos		Cabos
	Solds.línea		Solds.línea

Puesto de

Ofs./ Alist	RURAL	Ofs./ Alist	URBANA
	Sgts.3a.		Sgts.3a.
	Cabos		Cabos
	Solds.línea		Solds.línea

Puesto de

Ofs./ Alist	RURAL	Ofs./ Alist	URBANA
	Sgts.3a.		Sgts.3a.
	Cabos		Cabos
	Solds.línea		Solds.línea

PROVINCIA DE ORIENTE
 Escuadrón 62 de la Guardia Nacional
PALMA SORIANO

- X Resumen
- X Cndt.
- X 1 Capts.
- X 2 lrs.Tts.
- X 2 2os.Tts.
- X 32 Sgts.
- X 62 Cabos
- X 974 Solds.
- X 6 Alis.Tec*
- X 5 Cfs.1014 Alists.
- XXXXXXXXXXXXXXXXXXXX

Plana Mayor del Escuadron

1 (Cndt) (Capt)	2 Cabos Cfc.	1 Solds.Mecanico
1 Sgt.2a.lc.Unid.	2 Solds.Op.Rad.*	1 Solds.Corneta.
1 Sgt.3a.C.M.Co.	2 Solds.Sanit.*	2 Solds.Chauff.
1 Sgts.3a.Tec.Rd*	2 Solds.Barbero	5 Solds.línea
1 Cabos Tec.Rad.*	2 Solds.Cfc.	1 Solds.Aux.Cfs.

Primera Tenencia
PALMA SORIANO

Ofs./ Alist	Ofs./ Alist
RURAL	URBANA
1 1er.Tte.	Capt.
4 Sgts.3a.	1 1er.Tte.
8 Cabos	2do.Tte.
2 Solds.Coc.1a	4 Sgts.3a.
2 Solds.Coc.2a	8 Cabos
2 Solds.Chauff	1 Solds.Chauff
113 Solds.línea	115 Solds.línea
1 Solds.Aux.Ofs	1 Solds.Aux.Ofs

Segunda Tenencia
SAN LUIS

Ofs./ Alist	Ofs./ Alist
RURAL	URBANA
1 2do.Tte.	2do.Tte.
3 Sgts.3a.	2 Sgts.3a.
6 Cabos	4 Cabos
3 Solds.Chauff	2 Solds.Chauff
87 Solds.línea	58 Solds.línea
1 Solds.Aux.Ofs	Solds.Aux.Ofs

Puesto de
CENTRAL ORIENTE

Ofs./ Alist	Ofs./ Alist
RURAL	URBANA
2 Sgts.3a.	Sgts.3a.
4 Cabos	Cabos
60 Solds.línea	Solds.línea

Puesto de
ALTO CEDRO

Ofs./ Alist	Ofs./ Alist
RURAL	URBANA
2 Sgts.3a.	Sgts.3a.
4 Cabos	Cabos
60 Solds.línea	Solds.línea

Puesto de
CANEY DEL SITIO

Ofs./ Alist	Ofs./ Alist
RURAL	URBANA
2 Sgts.3a.	Sgts.3a.
4 Cabos	Cabos
60 Solds.línea	Solds.línea

Puesto de
SANTA ANA DE RUSA

Ofs./ Alist	Ofs./ Alist
RURAL	URBANA
2 Sgts.3a.	Sgts.3a.
4 Cabos	Cabos
60 Solds.línea	Solds.línea

Puesto de

Ofs./ Alist	Ofs./ Alist
RURAL	URBANA
Sgts.3a.	Sgts.3a.
Cabos	Cabos
Solds.línea	Solds.línea

Puesto de
MIRANDA

Ofs./ Alist	Ofs./ Alist
RURAL	URBANA
2 Sgts.3a.	Sgts.3a.
4 Cabos	Cabos
60 Solds.línea	Solds.línea

Puesto de

Ofs./ Alist	Ofs./ Alist
RURAL	URBANA
Sgts.3a.	Sgts.3a.
Cabos	Cabos
Solds.línea	Solds.línea

Puesto de

Ofs./ Alist	Ofs./ Alist
RURAL	URBANA
Sgts.3a.	Sgts.3a.
Cabos	Cabos
Solds.línea	Solds.línea

Tercera Tenencia
CENTRAL AMERICA

Ofs./ Alist	Ofs./ Alist
RURAL	URBANA
1 2do.Tte	2 Solds.Chauff
3 Sgts.3a.	87 Solds.línea
6 Cabos.	1 Solds.Aux.Ofs

Puesto de
AGUACATE

Ofs./ Alist	Ofs./ Alist
RURAL	URBANA
2 Sgts.3a.	Sgts.3a.
4 Cabos	Cabos
60 Solds.línea	Solds.línea

Puesto de
ARROYO BLANCO (CANTAS DE CASARUVO)

Ofs./ Alist	Ofs./ Alist
RURAL	URBANA
2 Sgts.3a.	Sgts.3a.
4 Cabos	Cabos
60 Solds.línea	Solds.línea

Puesto de

Ofs./ Alist	Ofs./ Alist
RURAL	URBANA
Sgts.3a.	Sgts.3a.
Cabos	Cabos
Solds.línea	Solds.línea

Puesto de

Ofs./ Alist	Ofs./ Alist
RURAL	URBANA
Sgts.3a.	Sgts.3a.
Cabos	Cabos
Solds.línea	Solds.línea

PROVINCIA DE **ORIENTE**
 Escuadrón 63 de la Guardia Nacional

LA MAYA

X Resumen
 X Cndt.
 X 1 Capt.
 X 2 lrs.Tts.
 X 2 2os.Tts.
 X 32 Sgts.
 X 62 Cabos
 X 974 Solds.
 X 6 Alis.Tec*
 X 5 Cfs. 1014 Alists.
 XXXXXXXXXXXXXXXXXXXXX

Plana Mayor del Escuadron

1 (Cndt) (Capt)	2 Cabos Ofc.	1 Solds.Mecanico
1 Sgt.2a.lc.Unid.	2 Solds.Op.Rad.*	1 Solds.Corneta.
1 Sgt.3a.C.M.Co.	2 Solds.Sanit.*	2 Solds.Chauff.
1 Sgts.3a.Tec.Rd*	2 Solds.Barbero	5 Solds.línea
1 Cabos Tec.Rad.*	2 Solds.Ofc.	1 Solds.Aux.Cfs.

Primera Tenencia
LA MAYA

Ofs./ Alist	RURAL	Ofs./ Alist	URBANA
	1 1er.Tte.		Capt.
	4 Sgts.3a.		1 1er.Tte.
	4 Cabos		2do.Tte.
	2 Solds.Coc.la		4 Sgts.3a.
	2 Solds.Coc.2a		3 Cabos
	2 Solds.Chauff		4 Solds.Chauff
	113 Solds.línea		115 Solds.línea
	1 Solds.Aux.Ofs		1 Solds.Aux.Ofs

Segunda Tenencia
ALTO SONCA

Ofs./ Alist	RURAL	Ofs./ Alist	URBANA
	1 2do.Tte.		2do.Tte.
	3 Sgts.3a.		2 Sgts.3a.
	6 Cabos		4 Cabos
	2 Solds.Chauff		2 Solds.Chauff
	87 Solds.línea		58 Solds.línea
	1 Solds.Aux.Ofs		Solds.Aux.Ofs

Puesto de
JARAHUECA

Ofs./ Alist	RURAL	Ofs./ Alist	URBANA
	2 Sgts.3a.		Sgts.3a.
	4 Cabos		Cabos
	60 Solds.línea		Solds.línea

Puesto de

Ofs./ Alist	RURAL	Ofs./ Alist	URBANA
	Sgts.3a.		Sgts.3a.
	Cabos		Cabos
	Solds.línea		Solds.línea

Puesto de
HERBA DE GUINEA

Ofs./ Alist	RURAL	Ofs./ Alist	URBANA
	2 Sgts.3a.		Sgts.3a.
	4 Cabos		Cabos
	60 Solds.línea		Solds.línea

Puesto de

Ofs./ Alist	RURAL	Ofs./ Alist	URBANA
	Sgts.3a.		Sgts.3a.
	Cabos		Cabos
	Solds.línea		Solds.línea

Puesto de
TI ARRIBA

Ofs./ Alist	RURAL	Ofs./ Alist	URBANA
	2 Sgts.3a.		Sgts.3a.
	4 Cabos		Cabos
	60 Solds.línea		Solds.línea

Puesto de

Ofs./ Alist	RURAL	Ofs./ Alist	URBANA
	Sgts.3a.		Sgts.3a.
	Cabos		Cabos
	Solds.línea		Solds.línea

Puesto de
MAYARI ARRIBA

Ofs./ Alist	RURAL	Ofs./ Alist	URBANA
	2 Sgts.3a.		Sgts.3a.
	4 Cabos		Cabos
	60 Solds.línea		Solds.línea

Puesto de

Ofs./ Alist	RURAL	Ofs./ Alist	URBANA
	Sgts.3a.		Sgts.3a.
	Cabos		Cabos
	Solds.línea		Solds.línea

Ofs./ Alist

Tercera Tenencia
EL CRISTO

Ofs./ Alist

Ofs./ Alist	RURAL	Ofs./ Alist	URBANA
	1 2do.Tte		2 Solds.Chauff
	3 Sgts.3a.		57 Solds.línea
	6 Cabos.		1 Solds.Aux.Cfs

Ofs./ Alist	RURAL	Ofs./ Alist	URBANA
	2do.Tte.		2 Solds.Chauff
	2 Sgts.3a.		58 Solds.línea
	4 Cabos		Solds.Aux.Ofs.

Puesto de
ALGODONAL

Ofs./ Alist	RURAL	Ofs./ Alist	URBANA
	2 Sgts.3a.		Sgts.3a.
	4 Cabos		Cabos
	60 Solds.línea		Solds.línea

Puesto de
MINAS DE PONUPO

Ofs./ Alist	RURAL	Ofs./ Alist	URBANA
	2 Sgts.3a.		Sgts.3a.
	4 Cabos		Cabos
	60 Solds.línea		Solds.línea

Puesto de

Ofs./ Alist	RURAL	Ofs./ Alist	URBANA
	Sgts.3a.		Sgts.3a.
	Cabos		Cabos
	Solds.línea		Solds.línea

Puesto de

Ofs./ Alist	RURAL	Ofs./ Alist	URBANA
	Sgts.3a.		Sgts.3a.
	Cabos		Cabos
	Solds.línea		Solds.línea

PROVINCIA DE ORIENTE
 Escuadrón 64 de la Guardia Nacional
GUANTANAMO

X Resumen
 X Cndt.
 X 1 Cants.
 X 2 lrs.Tts.
 X 2 2os.Tts.
 X 34 Sgts.
 X 66 Cabos
 X 974 Solds.
 X 6 Alis.Tec*
 X 5 Cfs. 1080 Alists.
 XXXXXXXXXXXXXXXXXXXX

Plana Mayor del Escuadrón

1 (Cndt) (Capt)	2 Cabos Ofc.	1 Solds.Mecanico
1 Sgt.2a.lo.Unid.	2 Solds.Op.Rad.*	1 Solds.Corneta.
1 Sgt.3a.C.M.Co.	2 Solds.Sanit.*	5 Solds.Chauff.
1 Sgts.3a.Tec.Rad*	2 Solds.Barbero	2 Solds.línea
1 Cabos Tec.Rad.*	2 Solds.Ofc.	1 Solds.Aux.Ofs.

Primera Tenencia
GUANTANAMO

Ofs./ Alist	Ofs./ Alist
RURAL	URBANA
1 1er.Tte.	Capt.
4 Sgts.3a.	1 1er.Tte.
8 Cabos	2do.Tte.
2 Solds.Coc.la	5 Sgts.3a.
2 Solds.Coc.2a	10 Cabos
2 Solds.Chauff	4 Solds.Chauff
113 Solds.línea	145 Solds.línea
1 Solds.Aux.Ofs	1 Solds.Aux.Ofs

Segunda Tenencia
GUINEIRA

Ofs./ Alist	Ofs./ Alist
RURAL	URBANA
1 2do.Tte.	2do.Tte.
3 Sgts.3a.	Sgts.3a.
6 Cabos	Cabos
2 Solds.Chauff	Solds.Chauff
87 Solds.línea	Solds.línea
1 Solds.Aux.Ofs	Solds.Aux.Cfs

Puesto de
CAIMANERAS

Ofs./ Alist	Ofs./ Alist
RURAL	URBANA
2 Sgts.3a.	1 Sgts.3a.
4 Cabos	2 Cabos
60 Solds.línea	30 Solds.línea

Puesto de
CENTRAL DORCITA

Ofs./ Alist	Ofs./ Alist
RURAL	URBANA
2 Sgts.3a.	Sgts.3a.
4 Cabos	Cabos
60 Solds.línea	Solds.línea

Puesto de
LOS CANOS

Ofs./ Alist	Ofs./ Alist
RURAL	URBANA
2 Sgts.3a.	Sgts.3a.
4 Cabos	Cabos
60 Solds.línea	Solds.línea

Puesto de
LIMONES

Ofs./ Alist	Ofs./ Alist
RURAL	URBANA
2 Sgts.3a.	Sgts.3a.
4 Cabos	Cabos
60 Solds.línea	Solds.línea

Puesto de
CENTRAL SOLEDAD

Ofs./ Alist	Ofs./ Alist
RURAL	URBANA
2 Sgts.3a.	Sgts.3a.
4 Cabos	Cabos
60 Solds.línea	Solds.línea

Puesto de
RIO FRIO

Ofs./ Alist	Ofs./ Alist
RURAL	URBANA
2 Sgts.3a.	Sgts.3a
4 Cabos	Cabos
60 Solds.línea	Solds.línea

Puesto de

Ofs./ Alist	Ofs./ Alist
RURAL	URBANA
Sgts.3a.	Sgts.3a.
Cabos	Cabos
Solds.línea	Solds.línea

Puesto de

Ofs./ Alist	Ofs./ Alist
RURAL	URBANA
Sgts.3a.	Sgts.3a.
Cabos	Cabos
Solds.línea	Solds.línea

Tercera Tenencia
JAMAICA DE YATERAS

Ofs./ Alist	Ofs./ Alist
RURAL	URBANA
1 2do.Tte	2 Solds.Chauff
3 Sgts.3a.	87 Solds.línea
6 Cabos.	1 Solds.Aux.Ofs

Puesto de

Ofs./ Alist	Ofs./ Alist
RURAL	URBANA
2do.Tte.	2 Solds.Chauff
2 Sgts.3a.	58 Solds.línea
4 Cabos	Solds.Aux.Ofs.

Puesto de
SAN ANTONIO

Ofs./ Alist	Ofs./ Alist
RURAL	URBANA
2 Sgts.3a.	Sgts.3a.
4 Cabos	Cabos
60 Solds.línea	Solds.línea

Puesto de

Ofs./ Alist	Ofs./ Alist
RURAL	URBANA
Sgts.3a.	Sgts.3a.
Cabos	Cabos
Solds.línea	Solds.línea

Puesto de

Ofs./ Alist	Ofs./ Alist
RURAL	URBANA
Sgts.3a.	Sgts.3a.
Cabos	Cabos
Solds.línea	Solds.línea

Puesto de

Ofs./ Alist	Ofs./ Alist
RURAL	URBANA
Sgts.3a.	Sgts.3a.
Cabos	Cabos
Solds.línea	Solds.línea

PROVINCIA DE **ORIENTE**
 Escuadrón **65** de la Guardia Nacional
BARACOA

- X Resumen
- X Cndt.
- X 1 Capt.
- X 2 lrs. Tts.
- X 2 2os. Tts.
- X 32 Sgts.
- X 62 Cabos
- X 914 Solds.
- X 6 Alis. Tec*
- X 5 Cfs. 1014 Alists.
- XXXXXXXXXXXXXXXXXXXX

Plana Mayor del Escuadron

1 (Cndt) (Capt)	2 Cabos Ofc.	1 Solds. Mecanico
1 Sgt. 2a. lc. Unid.	2 Solds. Op. Rad.*	1 Solds. Corneta.
1 Sgt. 3a. C.M. Co.	2 Solds. Sanit.*	2 Solds. Chauff.
1 Sgts. 3a. Tec. Rd*	2 Solds. Barbero	5 Solds. línea
1 Cabos Tec. Rad.*	2 Solds. Ofc.	1 Solds. Aux. Cfs.

Primera Tenencia
BARACOA

Ofs./ Alist	Ofs./ Alist
RURAL	URBANA
1 ler. Tte.	Capt.
4 Sgts. 3a.	1 ler. Tte.
8 Cabos	2do. Tte.
2 Solds. Coc. la	4 Sgts. 3a.
2 Solds. Coc. 2a	8 Cabos
2 Solds. Chauff	4 Solds. Chauff
113 Solds. línea	113 Solds. línea
1 Solds. Aux. Cfs	1 Solds. Aux. Cfs

Segunda Tenencia
MAISI

Ofs./ Alist	Ofs./ Alist
RURAL	URBANA
1 2do. Tte.	2do. Tte.
3 Sgts. 3a.	2 Sgts. 3a.
6 Cabos	4 Cabos
2 Solds. Chauff	2 Solds. Chauff
87 Solds. línea	58 Solds. línea
1 Solds. Aux. Cfs	— Solds. Aux. Cfs

Puesto de
JAMAL

Ofs./ Alist	Ofs./ Alist
RURAL	URBANA
2 Sgts. 3a.	— Sgts. 3a.
4 Cabos	— Cabos
60 Solds. línea	— Solds. línea

Puesto de
IMIAS

Ofs./ Alist	Ofs./ Alist
RURAL	URBANA
2 Sgts. 3a.	— Sgts. 3a.
4 Cabos	— Cabos
60 Solds. línea	— Solds. línea

Puesto de
CAJUBABO

Ofs./ Alist	Ofs./ Alist
RURAL	URBANA
2 Sgts. 3a.	— Sgts. 3a.
4 Cabos	— Cabos
60 Solds. línea	— Solds. línea

Puesto de
SABANA

Ofs./ Alist	Ofs./ Alist
RURAL	URBANA
2 Sgts. 3a.	— Sgts. 3a.
4 Cabos	— Cabos
60 Solds. línea	— Solds. línea

Puesto de
SABANILLA

Ofs./ Alist	Ofs./ Alist
RURAL	URBANA
2 Sgts. 3a.	— Sgts. 3a.
4 Cabos	— Cabos
60 Solds. línea	— Solds. línea

Puesto de

Ofs./ Alist	Ofs./ Alist
RURAL	URBANA
— Sgts. 3a.	— Sgts. 3a.
— Cabos	— Cabos
— Solds. línea	— Solds. línea

Puesto de

Ofs./ Alist	Ofs./ Alist
RURAL	URBANA
— Sgts. 3a.	— Sgts. 3a.
— Cabos	— Cabos
— Solds. línea	— Solds. línea

Puesto de

Ofs./ Alist	Ofs./ Alist
RURAL	URBANA
— Sgts. 3a.	— Sgts. 3a.
— Cabos	— Cabos
— Solds. línea	— Solds. línea

Tercera Tenencia
PUNTA GORDA

Ofs./ Alist	Ofs./ Alist
RURAL	URBANA
1 2do. Tte	2 Solds. Chauff
3 Sgts. 3a.	87 Solds. línea
6 Cabos.	1 Solds. Aux. Cfs

Tercera Tenencia
PUNTA GORDA

Ofs./ Alist	Ofs./ Alist
RURAL	URBANA
— 2do. Tte.	— Solds. Chauff
— Sgts. 3a.	— Solds. línea
— Cabos	— Solds. Aux. Cfs.

Puesto de
MOA

Ofs./ Alist	Ofs./ Alist
RURAL	URBANA
2 Sgts. 3a.	— Sgts. 3a.
4 Cabos	— Cabos
60 Solds. línea	— Solds. línea

Puesto de
SABANA LAMAR

Ofs./ Alist	Ofs./ Alist
RURAL	URBANA
2 Sgts. 3a.	— Sgts. 3a.
4 Cabos	— Cabos
60 Solds. línea	— Solds. línea

Puesto de

Ofs./ Alist	Ofs./ Alist
RURAL	URBANA
— Sgts. 3a.	— Sgts. 3a.
— Cabos	— Cabos
— Solds. línea	— Solds. línea

Puesto de

Ofs./ Alist	Ofs./ Alist
RURAL	URBANA
— Sgts. 3a.	— Sgts. 3a.
— Cabos	— Cabos
— Solds. línea	— Solds. línea

PROVINCIA DE ORIENTE
 Escuadrón 66 de la Guardia Nacional
BAYAMO

X Resumen
 X Cndt.
 X 1 Capts.
 X 2 lrs.Tts.
 X 2 2os.Tts.
 X 39 Sgts.
 X 76 Cabos
 X 124 Solds.
 X 6 Alis.Tec*
 X 5 Cfs. 1245 Alists.
 XXXXXXXXXXXXXXXXXXXXX

Plana Mayor del Escuadrón

1 (Cndt) (Capt)	2 Cabos Ofc.	1 Solds.Mecanico
1 Sgt.2a.lc.Unid.	2 Solds.Op.Rad.*	1 Solds.Corneta.
1 Sgt.3a.C.M.Co.	2 Solds.Sanit.*	2 Solds.Chauff.
1 Sgt.3a.Tec.Rad*	2 Solds.Barbero	3 Solds.línea
1 Cabos Tec.Rad.*	2 Solds.Ofc.	1 Solds.Aux.Ofs.

Primera Tenencia
BAYAMO

Ofs./	Alist	Ofs./	Alist
RURAL		URBANA	
1	1er.Tte.	1	Capt.
4	Sgts.3a.	1	1er.Tte.
8	Cabos	2	2do.Tte.
2	Solds.Coc.1a	4	Sgts.3a.
2	Solds.Coc.2a	8	Cabos
2	Solds.Chauff	4	Solds.Chauff
113	Solds.línea	105	Solds.línea
1	Solds.Aux.Ofs	1	Solds.Aux.Ofs

Segunda Tenencia
JIGUANI

Ofs./	Alist	Ofs./	Alist
RURAL		URBANA	
1	2do.Tte.	2	2do.Tte.
3	Sgts.3a.	2	Sgts.3a.
6	Cabos	4	Cabos
2	Solds.Chauff	2	Solds.Chauff
87	Solds.línea	58	Solds.línea
1	Solde.Aux.Ofs	1	Solds.Aux.Ofs

Puesto de
CENTRAL MABAY

Ofs./	Alist	Ofs./	Alist
RURAL		URBANA	
2	Sgts.3a.	1	Sgts.3a.
4	Cabos	1	Cabos
60	Solds.línea	1	Solds.línea

Puesto de
GUISA

Ofs./	Alist	Ofs./	Alist
RURAL		URBANA	
2	Sgts.3a.	1	Sgts.3a.
4	Cabos	1	Cabos
60	Solds.línea	1	Solds.línea

Puesto de
BAIRE

Ofs./	Alist	Ofs./	Alist
RURAL		URBANA	
2	Sgts.3a.	1	Sgts.3a.
4	Cabos	2	Cabos
60	Solds.línea	30	Solds.línea

Puesto de
MAFFO

Ofs./	Alist	Ofs./	Alist
RURAL		URBANA	
2	Sgts.3a.	1	Sgts.3a.
4	Cabos	1	Cabos
60	Solds.línea	1	Solds.línea

Puesto de
BUEYCITO

Ofs./	Alist	Ofs./	Alist
RURAL		URBANA	
2	Sgts.3a.	1	Sgts.3a.
4	Cabos	1	Cabos
60	Solds.línea	1	Solds.línea

Puesto de
BARRANCA

Ofs./	Alist	Ofs./	Alist
RURAL		URBANA	
2	Sgts.3a.	1	Sgts.3a.
4	Cabos	1	Cabos
60	Solds.línea	1	Solds.línea

Puesto de

Ofs./	Alist	Ofs./	Alist
RURAL		URBANA	
1	Sgts.3a.	1	Sgts.3a.
1	Cabos	1	Cabos
1	Solds.línea	1	Solds.línea

Puesto de

Ofs./	Alist	Ofs./	Alist
RURAL		URBANA	
1	Sgts.3a.	1	Sgts.3a.
1	Cabos	1	Cabos
1	Solds.línea	1	Solds.línea

Tercera Tenencia
VEGUITAS

Ofs./	Alist	Ofs./	Alist
RURAL		URBANA	
1	2do.Tte	2	Solds.Chauff
3	Sgts.3a.	87	Solds.línea
6	Cabos.	1	Solds.Aux.Ofs

Tercera Tenencia
VEGUITAS

Ofs./	Alist	Ofs./	Alist
RURAL		URBANA	
1	2do.Tte.	2	Solds.Chauff
2	Sgts.3a.	58	Solds.línea
4	Cabos	1	Solds.Aux.Ofs.

Puesto de
MINAS CHARCO REDONDO

Ofs./	Alist	Ofs./	Alist
RURAL		URBANA	
2	Sgts.3a.	1	Sgts.3a.
4	Cabos	1	Cabos
60	Solds.línea	1	Solds.línea

Puesto de
CALABAZAS

Ofs./	Alist	Ofs./	Alist
RURAL		URBANA	
2	Sgts.3a.	1	Sgts.3a.
4	Cabos	1	Cabos
60	Solds.línea	1	Solds.línea

Puesto de
RIO CAUTO

Ofs./	Alist	Ofs./	Alist
RURAL		URBANA	
2	Sgts.3a.	1	Sgts.3a.
4	Cabos	1	Cabos
60	Solds.línea	1	Solds.línea

Puesto de

Ofs./	Alist	Ofs./	Alist
RURAL		URBANA	
1	Sgts.3a.	1	Sgts.3a.
1	Cabos	1	Cabos
1	Solds.línea	1	Solds.línea

PROVINCIA DE ORIENTE
Escuadrón 67 de la Guardia Nacional
MANZANILLO

X Resumen
X Cndt.
X 1 Cpts.
X 2 lrs.Tts.
X 2 2os.Tts.
X 36 Sgts.
X 70 Cabos
X 1034 Solds.
X 6 Alis.Tec*
X 5 Cfs. 1146 Alists.
XXXXXXXXXXXXXXXXXXXX

Plana Mayor del Escuadron

1 (Cndt) (Capt)	2 Cabos Ofc.	1 Solds.Mecanico
1 Sgt.2a.lc.Unid.	2 Solds.Op.Rad.*	1 Solds.Corneta.
1 Sgt.3a.C.M.Co.	2 Solds.Sanit.*	2 Solds.Chauff.
1 Sgts.3a.Tec.Rd*	2 Solds.Barbero	5 Solds.línea
1 Cabos Tec.Rad.*	2 Solds.Ofc.	1 Solds.Aux.Cfs.

Primera Tenencia
MANZANILLO

Ofs./ Alist	RURAL	Ofs./ Alist	URBANA
	1 1er.Tte.		Capt.
	4 Sgts.3a.		1 1er.Tte.
	4 Cabos		2do.Tte.
	2 Solds.Coc.1a		5 Sgts.3a.
	2 Solds.Coc.2a		10 Cabos
	2 Solds.Chauff		4 Solds.Chauff
	113 Solds.línea		145 Solds.línea
	1 Solds.Aux.Ofs		1 Solds.Aux.Ofs

Segunda Tenencia
NIQUERO

Ofs./ Alist	RURAL	Ofs./ Alist	URBANA
	1 2do.Tte.		2do.Tte.
	3 Sgts.3a.		2 Sgts.3a.
	6 Cabos		4 Cabos
	2 Solds.Chauff		2 Solds.Chauff
	87 Solds.línea		38 Solds.línea
	1 Solds.Aux.Ofs		Solds.Aux.Ofs

Puesto de
VARA

Ofs./ Alist	RURAL	Ofs./ Alist	URBANA
	2 Sgts.3a.		1 Sgts.3a.
	4 Cabos		2 Cabos
	69 Solds.línea		30 Solds.línea

Puesto de
MEDIA LUNA

Ofs./ Alist	RURAL	Ofs./ Alist	URBANA
	2 Sgts.3a.		Sgts.3a.
	4 Cabos		Cabos
	60 Solds.línea		Solds.línea

Puesto de
CIRAL ESTANDA PALMA

Ofs./ Alist	RURAL	Ofs./ Alist	URBANA
	2 Sgts.3a.		Sgts.3a.
	4 Cabos		Cabos
	60 Solds.línea		Solds.línea

Puesto de
CIRAL SAN RAMON

Ofs./ Alist	RURAL	Ofs./ Alist	URBANA
	2 Sgts.3a.		Sgts.3a.
	4 Cabos		Cabos
	60 Solds.línea		Solds.línea

Puesto de

Ofs./ Alist	RURAL	Ofs./ Alist	URBANA
	Sgts.3a.		Sgts.3a.
	Cabos		Cabos
	Solds.línea		Solds.línea

Puesto de
CENTRAL PILON

Ofs./ Alist	RURAL	Ofs./ Alist	URBANA
	2 Sgts.3a.		Sgts.3a
	4 Cabos		Cabos
	60 Solds.línea		Solds.línea

Puesto de

Ofs./ Alist	RURAL	Ofs./ Alist	URBANA
	Sgts.3a.		Sgts.3a.
	Cabos		Cabos
	Solds.línea		Solds.línea

Puesto de
OCUSAL

Ofs./ Alist	RURAL	Ofs./ Alist	URBANA
	2 Sgts.3a.		Sgts.3a.
	4 Cabos		Cabos
	60 Solds.línea		Solds.línea

Tercera Tenencia
CAMPECHEVELA

Ofs./ Alist	RURAL	Ofs./ Alist	URBANA
	1 2do.Tte		2 Solds.Chauff
	3 Sgts.3a.		87 Solds.línea
	6 Cabos.		1 Solds.Aux.Ofs

Puesto de

Ofs./ Alist	RURAL	Ofs./ Alist	URBANA
	2do.Tte.		2 Solds.Chauff
	2 Sgts.3a.		58 Solds.línea
	4 Cabos		Solds.Aux.Ofs.

Puesto de
CIDA HUACA

Ofs./ Alist	RURAL	Ofs./ Alist	URBANA
	2 Sgts.3a.		Sgts.3a.
	4 Cabos		Cabos
	63 Solds.línea		Solds.línea

Puesto de

Ofs./ Alist	RURAL	Ofs./ Alist	URBANA
	Sgts.3a.		Sgts.3a.
	Cabos		Cabos
	Solds.línea		Solds.línea

Puesto de

Ofs./ Alist	RURAL	Ofs./ Alist	URBANA
	Sgts.3a.		Sgts.3a.
	Cabos		Cabos
	Solds.línea		Solds.línea

Puesto de

Ofs./ Alist	RURAL	Ofs./ Alist	URBANA
	Sgts.3a.		Sgts.3a.
	Cabos		Cabos
	Solds.línea		Solds.línea

T/O Jef. Rgtos G.N.
 Cadena mando: _____
 Cadena Coord: _____

Regimiento Nro. 7 " CALIXTO GARCIA "
 nombre ORIENTE
 provincia HOLGUIN
 ciudad _____

Ofs. III Alist

Jefatura.

Informacion
 1 1er. Tte.
 2 Cabos Ofc.
 1 Cabos Fotog.
 2 Solds. linea
 1 Sold. Aux. Ofs.

Ayudantes.
 1 1er. Tte. Sec.
 1 Sgts. 3a. Ofc.
 1 Solds. linea
 1 Sold. Aux. Ofs.

1 Coronel / Sold. Chauff
 1 Sold. Aux. Ofs

Segundo en mando
 1 Tt. Cor. 2o. mand. Insp
 1 Mayor. Aux. Insp.
 2 Sgts. 3a. Ofc.
 2 Sold. Chauff.
 2 Solds. linea
 2 Solds. Aux. Ofs.

Ejecutivo.
 1 Mayor Ejecutivo
 2 Sgts. 3a. Ofc.
 3 Cabos Ofc.
 4 Solds. linea
 1 Solds. Aux. Ofs.

S-1 Personal
 1 Capt.
 1 Sgt. 1a. Reg.
 2 Sgts. 2a. Abd.
 3 Sgts. 3a. Ofc.
 3 Cabos Ofc.
 3 Solds. Ofc.
 2 Solds. linea
 1 Sold. Aux. Ofs.
 Serv. Jurid. Mtar.
 1 Capt. Abogado
 2 lrs. Tts. Abog.
 2 Sgts. 1a. Taquig.
 1 Sgts. 3a. Ofc.
 2 Cabos Ofc.
 2 Solds. Ofc.
 2 Solds. linea
 3 Solds. Aux. Ofs.
 Neg. Investigacion
 1 2do. Tte.
 2 Sgts. 3a. Ofc.
 2 Cabos Ofc.
 20 Solds. Agentes
 2 Solds. Chauff.
 2 Solds. linea
 1 Sold. Aux. Ofs.
 Neg. Dact. y Fotogr
 1 2do. Tte. Tec. Dact
 1 Sgts. 3a. Tec. Dact
 2 Cabos Tec. Dact.
 2 Cabos Fotogr.
 2 Solds. linea
 1 Sold. Aux. Ofs.

S-2 Inteligencia
 1 Capt. Jefe
 1 1er. Tte. 2o. mando
 2 Solds. Aux. Ofs.
 Neg. Inteligencia
 1 2do. Tte.
 3 Sgts. 3a. Ofc.
 3 Cabos Ofc.
 4 Cabos Agentes
 20 Solds. Agentes
 3 Solds. linea
 1 Sold. Aux. Cfs.
 Serv. Veterinaria.
 1 1er. Tte. Vet.
 1 2o. Tt. Tec. Labor.
 1 Sgts. 2a. Albeitar
 1 Sgts. 3a. Aux. Lab.
 2 Cabos Albeitar
 4 Solds. Albeitar
 2 Solds. Herrador
 2 Solds. linea
 2 Solds. Aux. Ofs.
 Neg. Comunes Mtares
 1 2do. Tte. Tec. Rad.
 2 Sgts. 3a. Tec. Rad.
 3 Cabos Tec. Radio
 4 Solds. Opr. Rad. Telg
 6 Solds. linieros
 2 Solds. linea
 1 Sold. Aux. Ofs.

S-3 Operaciones
 1 Mayor Jefe
 1 1er. Tte. 2o. mando
 1 Sgt. 3a. Top. y Dib.
 1 Sgt. 3a. Ofc.
 2 Cabos Ofc.
 2 Solds. linea
 2 Solds. Aux. Ofs.
 Serv. Sanid. Humana
 1 Mayor Medico
 1 Capt. Medico
 2 lrs. Tts. Medico
 2 lrs. Tts. Dentista
 1 2do. Tte. Farmaceut
 1 Sgts. 1a. Enfermer.
 1 Sgt. 1a. Sanitario
 3 Sgts. 3a. Sanit.
 4 Cabos Sanit.
 4 Solds. Sanit.
 3 Solds. Chauff.
 3 Solds. linea
 7 Solds. Aux. Ofs.
 Neg. Reparaciones.
 1 Sgts. 3a. Albañil
 2 Cabos Albañil
 1 Cabos Carpintero
 1 Cabos Plomeros
 4 Solds. Albañil
 2 Solds. Carpintero
 2 Solds. Plomero
 8 Solds. linea.

S-4 Logística
 1 Capt. C.M. y Co.
 1 Sgt. 1a. C.M. y Co
 3 Solds. linea
 1 Sold. Aux. Ofs.
 Neg. Ped. y Suminis
 1 2do. Tte.
 3 Sgts. 3a. Ofc.
 4 Cabos Ofc.
 2 Solds. linea
 1 Sold. Aux. Ofs.
 Neg. Contaduria
 1 2do. Tte.
 2 Sgts. 3a. Ofc.
 3 Cabos Ofc.
 4 Solds. Ofc.
 2 Solds. linea
 1 Sold. Aux. Ofs.
 Neg. Transportes.
 1 1er. Tte.
 1 2o. Tt. Tec. Motor
 2 Sgts. 3a. Mecanico
 1 Sgts. 3a. Ofc.
 1 Cabos Ofc.
 2 Solds. Ofc.
 5 Solds. Mecanicos
 10 Solds. Chauff.
 10 Solds. Ayte. Chauff
 6 Solds. linea
 2 Solds. Aux. Ofs.

2 Bns. G.N.

5 Escds. G.N.

R E S U M E N
 X 1 Coronel
 X 1 Tte. Cor.
 X 3 Mayores
 X 3 Capitanes
 X 5 lrs. Tenientes
 X 1 2os. Tts. Tec. Rad.
 X 1 2os. Tts. Tec. Dact.
 X 1 2os. Tts. Tec. Motor
 X 4 2dos. Tenientes
 X 20 Total.
 1 Sgts. 3a. Aux. Lab.
 Sgts. 3a. linea
 3 Cabos Tec. Radio
 4 Cabos Sanit.
 2 Cabos Albeitar
 3 Cabos Fotografos
 2 Cabos Albañil
 1 Cabos Carpintero
 1 Cabos Plomero
 4 Cabos Agentes
 2 Cabos Tec. Dact.
 25 Cabos Ofc.
 Cabos. linea.
 5 Solds. Mecanicos
 4 Solds. Opr. Rad. y Telg
 1 Mayor Medico
 1 Capt. Medico
 1 Capt. Abogado
 2 lrs. Tts. Medico
 2 lrs. Tts. Dentista
 1 lrs. Tts. Veterin.
 2 lrs. Tts. Abogado
 1 2os. Tts. Farm.
 1 2os. Tts. Laborat
 10 Total.
 2 Solds. Herrador.
 4 Solds. Albeitar
 4 Solds. Albañil
 2 Solds. Carpintero
 2 Solds. Plomero
 6 Solds. linieros
 18 Solds. Chauff.
 10 Solds. Ayte. Chauff
 11 Solds. Ofc.
 40 Solds. Agentes
 4 Solds. Sanit.
 50 Solds. linea
 32 Solds. Aux. Ofs.
 280 Total Alist

NOTA: El Jefe de la Zona Urbana de las Capitales de Provincias corresponderá a un Mayor y la de la Habana a un Teniente Coronel; quienes despacharán directamente con las Jefaturas del Regimiento correspondiente:

16 Ofs. 508 Alist
 Secc. Urbana, G.N.
 1 Mayor.
 3 Capitanes.
 6 lrs. Tts.
 6 2dos. Ttes.
 2 Sgts. 1ra.
 2 Sgts. Ofc.
 14 Sgts. linea.
 4 Cabos Ofc.
 25 Cabos linea
 3 Solds. Ofc.
 10 Solds. Chauff.
 40 Solds. linea.
 16 Solds. Aux. Ofs.

X 2 Sgts. 1a. Taquigraf.
 X 1 Sgts. 1a. Regy C.M.C.
 X 1 Sgts. 1a. Enfermeros
 X 1 Sgts. 1a. Sanitarios
 X 1 Sgts. 1a. lra.
 X 2 Sgts. 2a. Abander.
 X 1 Sgts. 2a. Albeitar
 X 2 Sgts. 3a. Tec. Rad.
 X 1 Sgts. 3a. Tec. Dact.
 X 3 Sgts. 3a. Sanit.
 X 1 Sgts. 3a. Top. Dibuj
 X 21 Sgts. 3a. Ofc.
 X 2 Sgts. 3a. Mecanico
 X 1 Sgts. 3a. Albañil

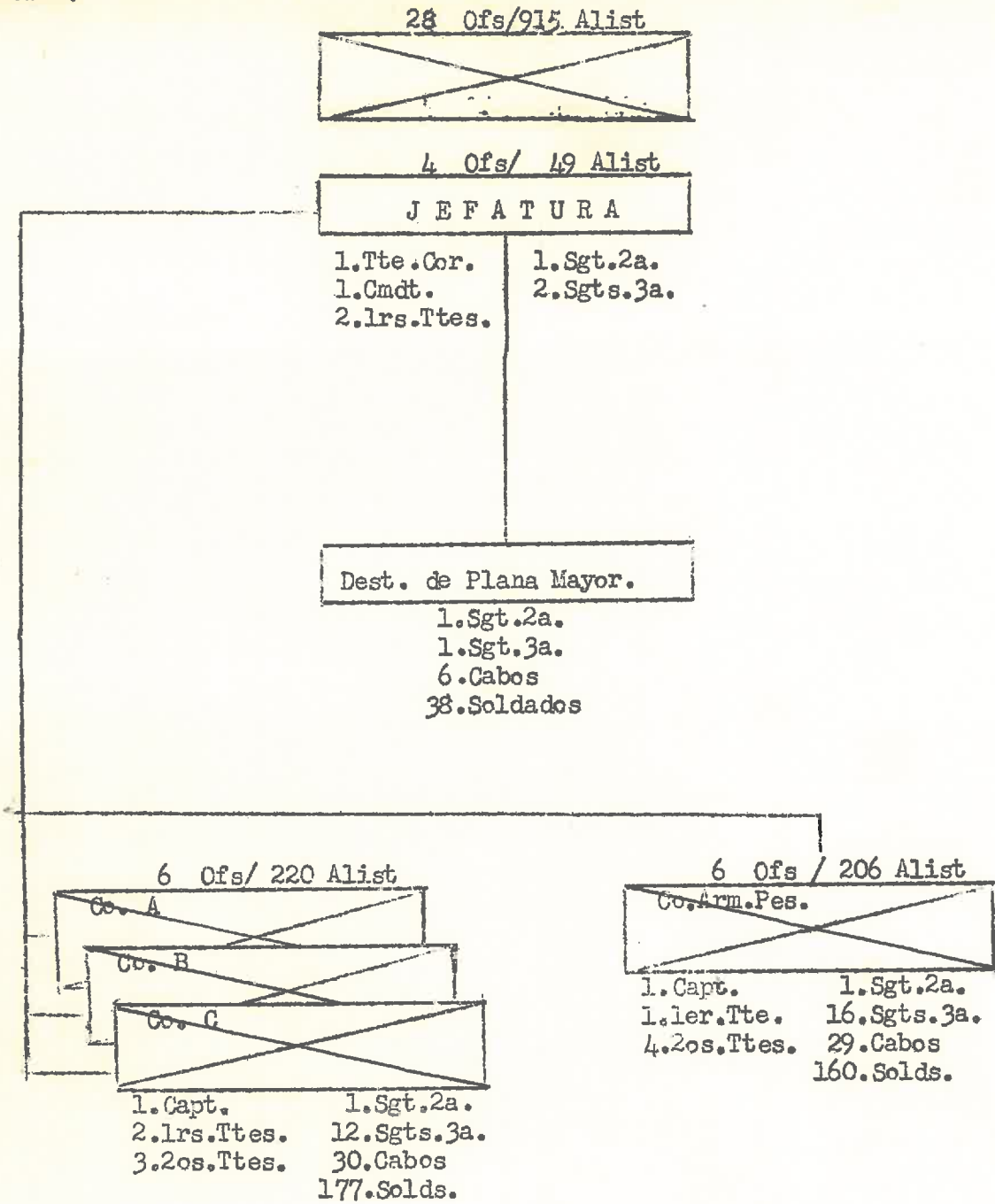

RESUMEN

1. Tte. Coronel	6. Sgts. 2a.
1. Comandante	55. Sgts. 3a.
4. Capitanes.	125. Cabos
9. Primeros Ttes.	729. Soldados
13. 2dos. Tenientes:	

Total 28 Oficiales Total 915 Alistados.

REGIMIENTO 7 GUARDIA NACIONAL
"CALIXTO GARCIA"

Tabla de Organización (T/O.) para un Batallón de Infantería

Este Regimiento constará de 2 Bn.(s) Inf.

T/O. Jef.Bn.Inf.

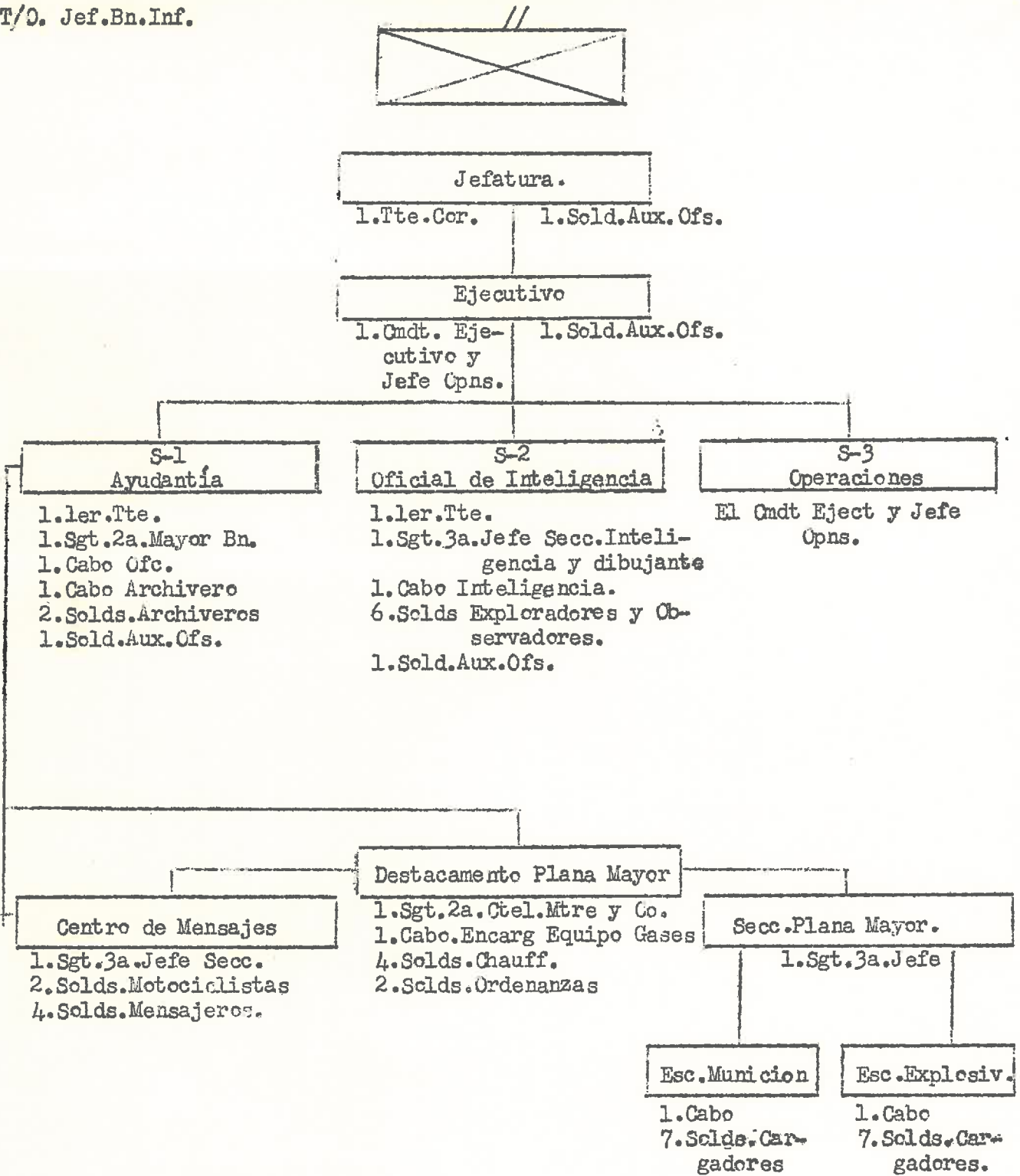

R E S U M E N

	1.Tte.Cornel		2.Sgts.2a.
	1.Comandante		3.Sgts.3a.
	2.Primeros Ttes.		6.Cabos.
			38.Soldados.
Total	<u>6</u> Oficiales	Total	<u>49</u> Alistados.

T/O Co.Fus.

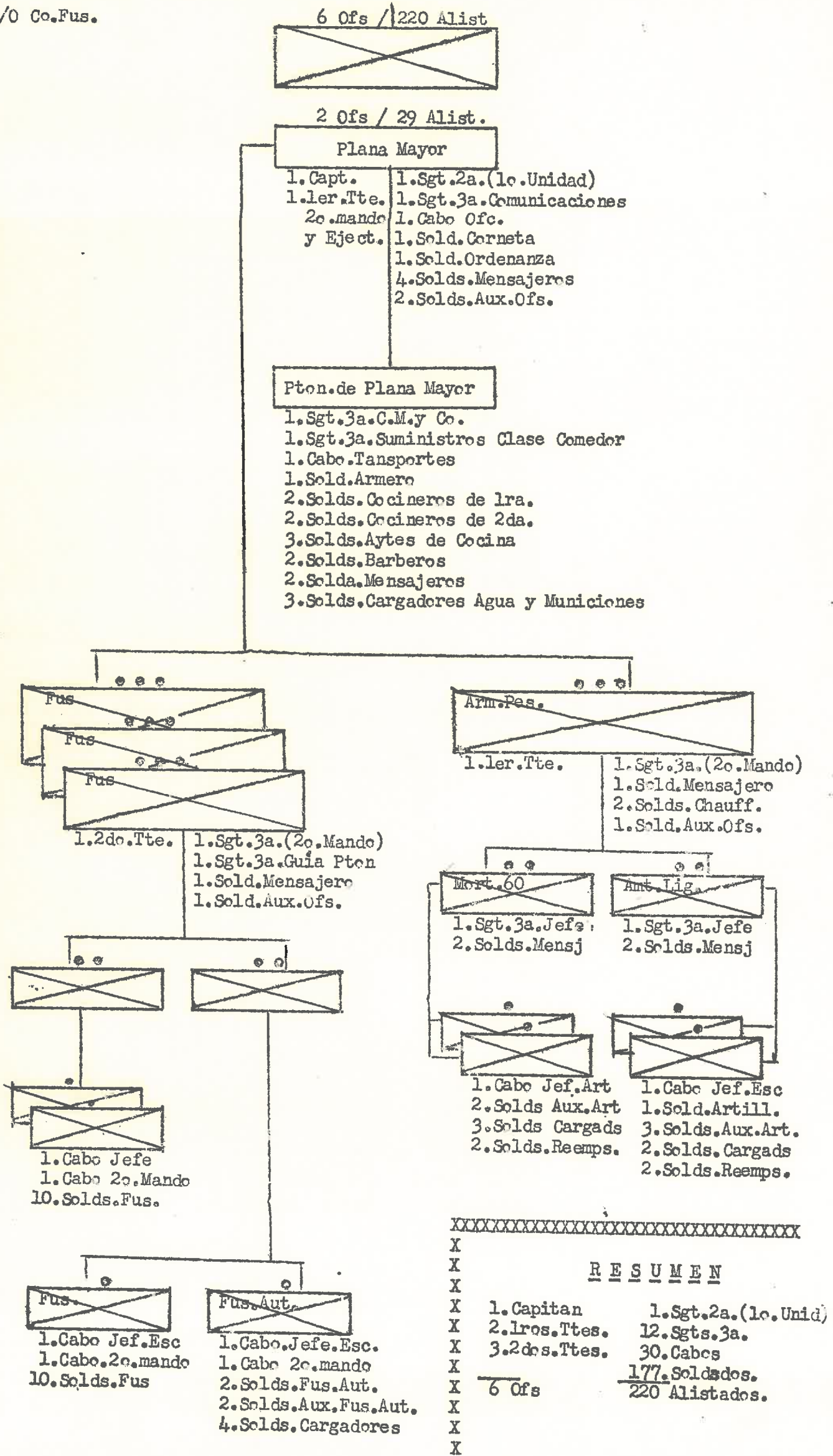

XX

X		
X		
X		
X		
X	1. Capitan	1. Sgt.2a.(1o.Unid)
X	2.1ros.Ttes.	12. Sgts.3a.
X	3.2dos.Ttes.	30. Cabos
X		177. Soldados.
X	6 Ofcs	220 Alistados.
X		
X		

~~Co.Arm.Pes.~~

Plana Mayor

- | | |
|--|---|
| 1. Capt. | 1. Sgt. 2a. (1ro. Unidad) |
| 1. 1er. Tte. 2o. en mando y Jefe reconocimiento. | 1. Sgt. 3a. C.M. y Co. |
| | 1. Sgt. 3a. Suministros y Clase Comedor |
| | 1. Sgt. 3a. Jefe Transportes. |
| | 1. Sgt. 3a. Reconocimiento y Señales |
| | 1. Cabo. Ofc. |
| | 2. Solds. Armeros |
| | 1. Sold. Corneta |
| | 5. Solds. Chauff. |
| | 3. Solds. Mensajeros |
| | 2. Solds. Cocineros de 1ra. |
| | 2. Solds. Cocineros de 2da. |
| | 3. Solds. Ayudantes de Cocina. |
| | 1. Sold. Mecanico de Motores |
| | 1. Sold. Ordenanza. |
| | 2. Solds. Moto ciclistas. |
| | 4. Solds. Cargadores |
| | 2. Solds. Aux. Ofc. |

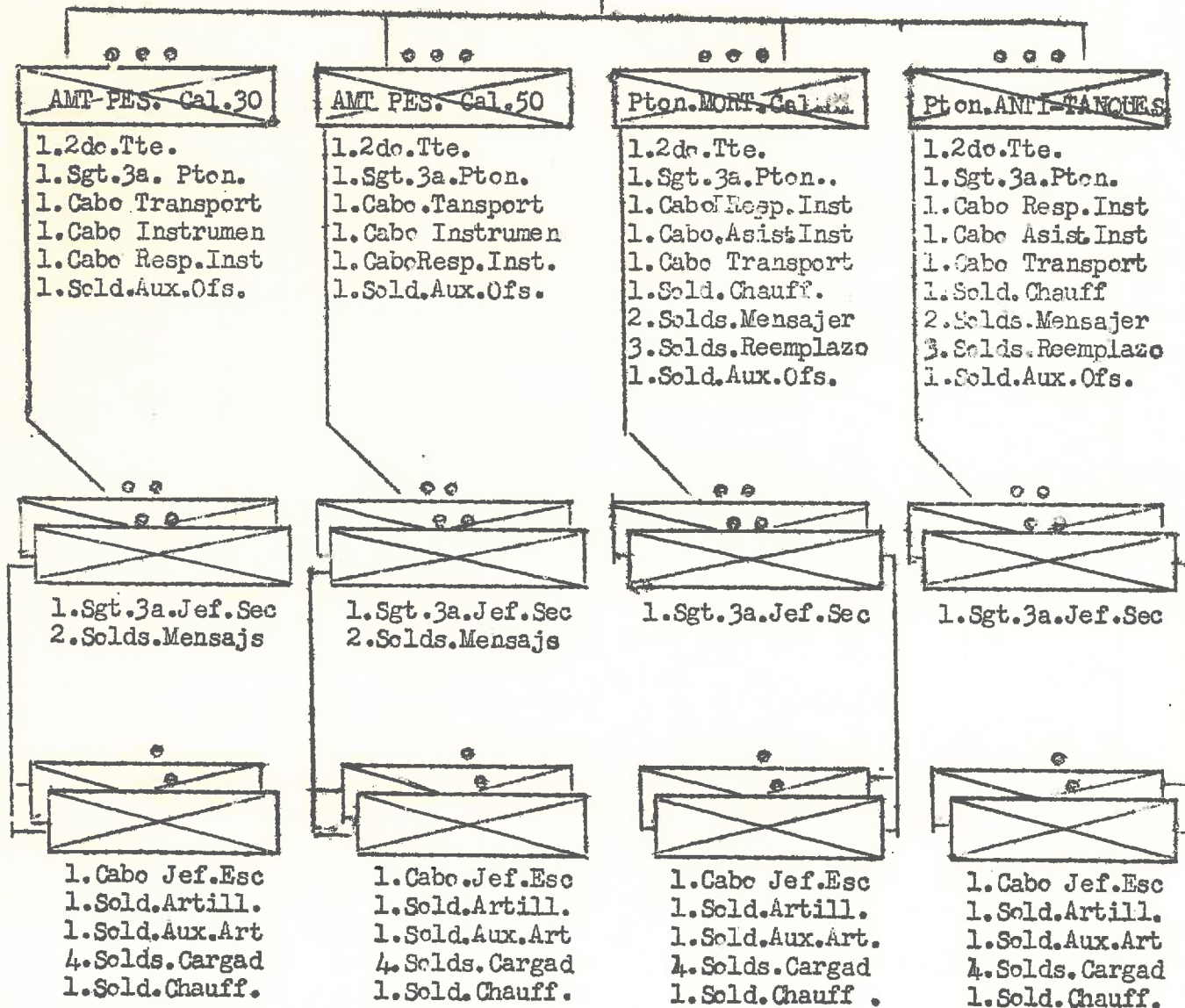

R E S U M E N

1. Capitan	1. Sgt. 2a. (1ro. Unidad)
1. Primer Teniente	16. Sgts. 3a.
4. Segundos Tenientes	29. Cabos.
	160. Soldados.
Total	Total
6 Oficiales	206 Alistados.

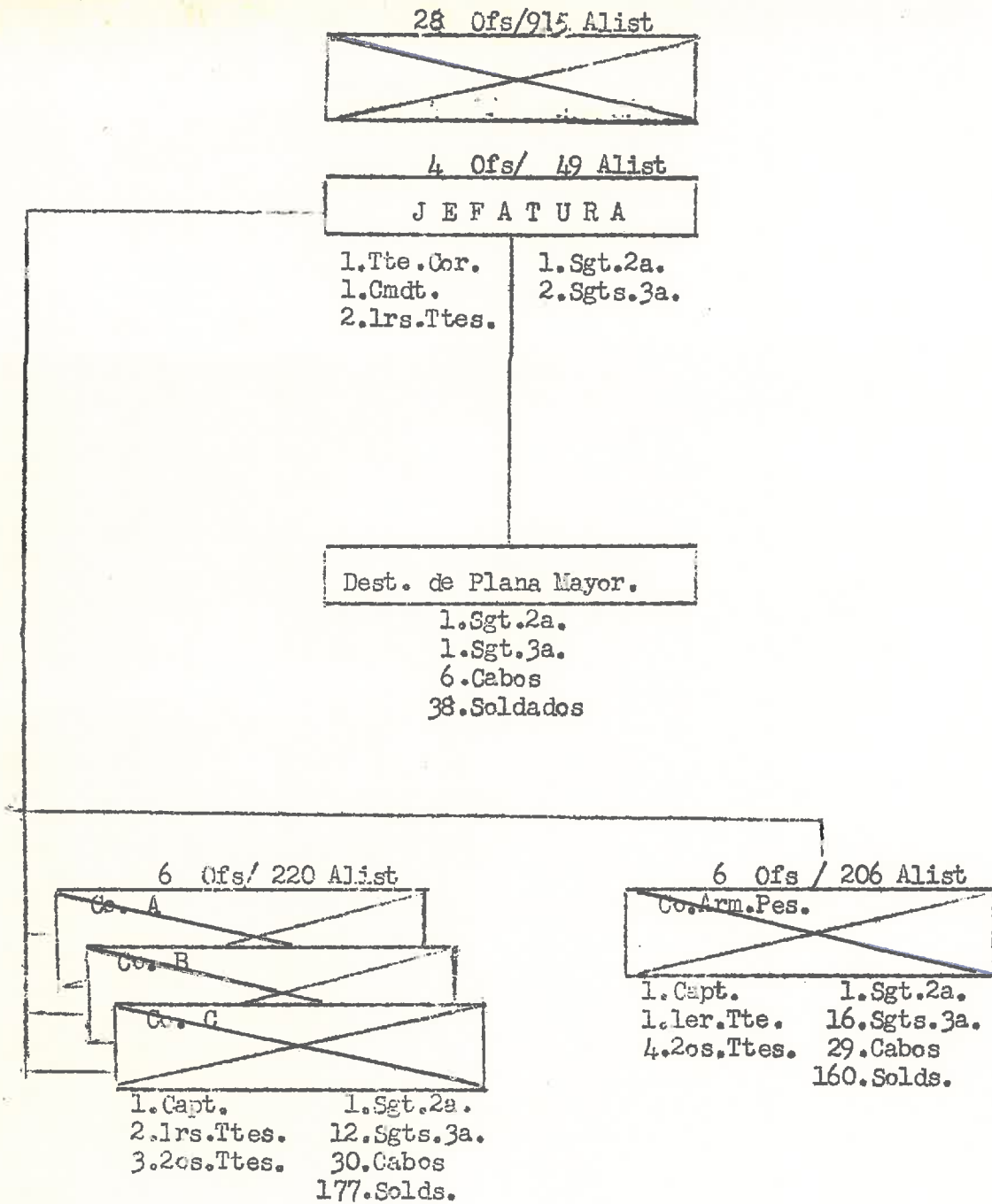

RESUMEN

1. Tte. Coronel	6. Sgts. 2a.
1. Comandante	55. Sgts. 3a.
4. Capitanes.	125. Cabos
9. Primeros Ttes.	729. Soldados
13. 2dos. Tenientes:	

Total 28 Oficiales Total 915 Alistados.

REGIMIENTO 7 GUARDIA NACIONAL
"CALIXTO GARCIA"

Tabla de Organización (T/O.) para un Batallón de Infantería

Este Regimiento constará de 2 Bn.(s) Inf.

T/O. Jef.Bn.Inf.

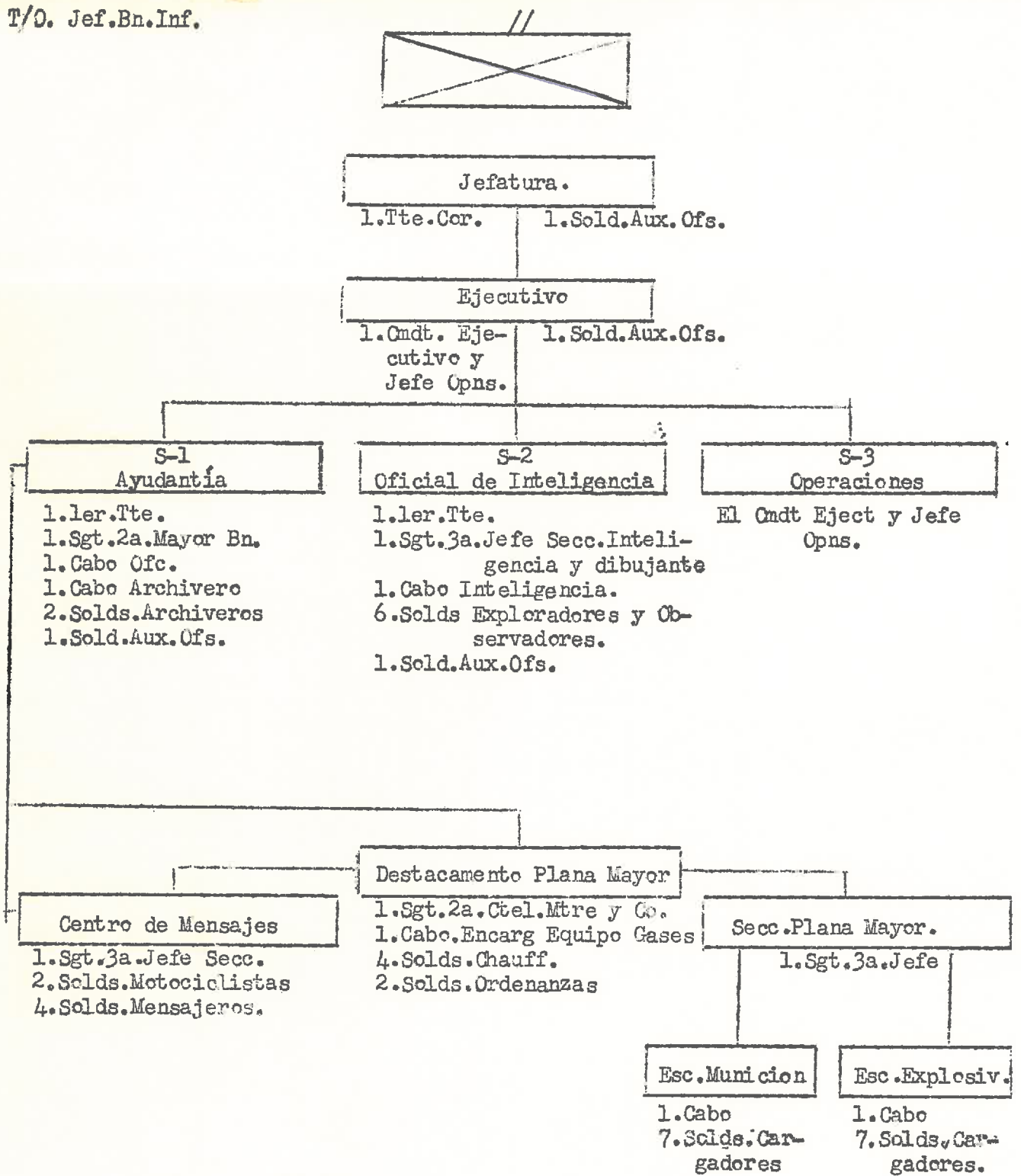

R E S U M E N

1.Tte.Cornel	2.Sgts.2a.
1.Comandante	3.Sgts.3a.
2.Primeros Ttes.	6.Cabos.
	38.Soldados.
Total	Total
6 Oficiales	49 Alistados.

T/O Co.Fus.

6 Ofc / 220 Alist



2 Ofc / 29 Alist.

Plana Mayor

- | | |
|--------------|----------------------------|
| 1. Capt. | 1. Sgt. 2a. (1o. Unidad) |
| 1. 1er. Tte. | 1. Sgt. 3a. Comunicaciones |
| 2o. mando | 1. Cabo Ofc. |
| y Eject. | 1. Sold. Corneta |
| | 1. Sold. Ordenanza |
| | 4. Solds. Mensajeros |
| | 2. Solds. Aux. Ofc. |

Pton. de Plana Mayor

- 1. Sgt. 3a. C.M. y Co.
- 1. Sgt. 3a. Suministros Clase Comedor
- 1. Cabo. Transportes
- 1. Sold. Armero
- 2. Solds. Cocineros de 1ra.
- 2. Solds. Cocineros de 2da.
- 3. Solds. Aytes de Cocina
- 2. Solds. Barberos
- 2. Solda. Mensajeros
- 3. Solds. Cargadores Agua y Municiones

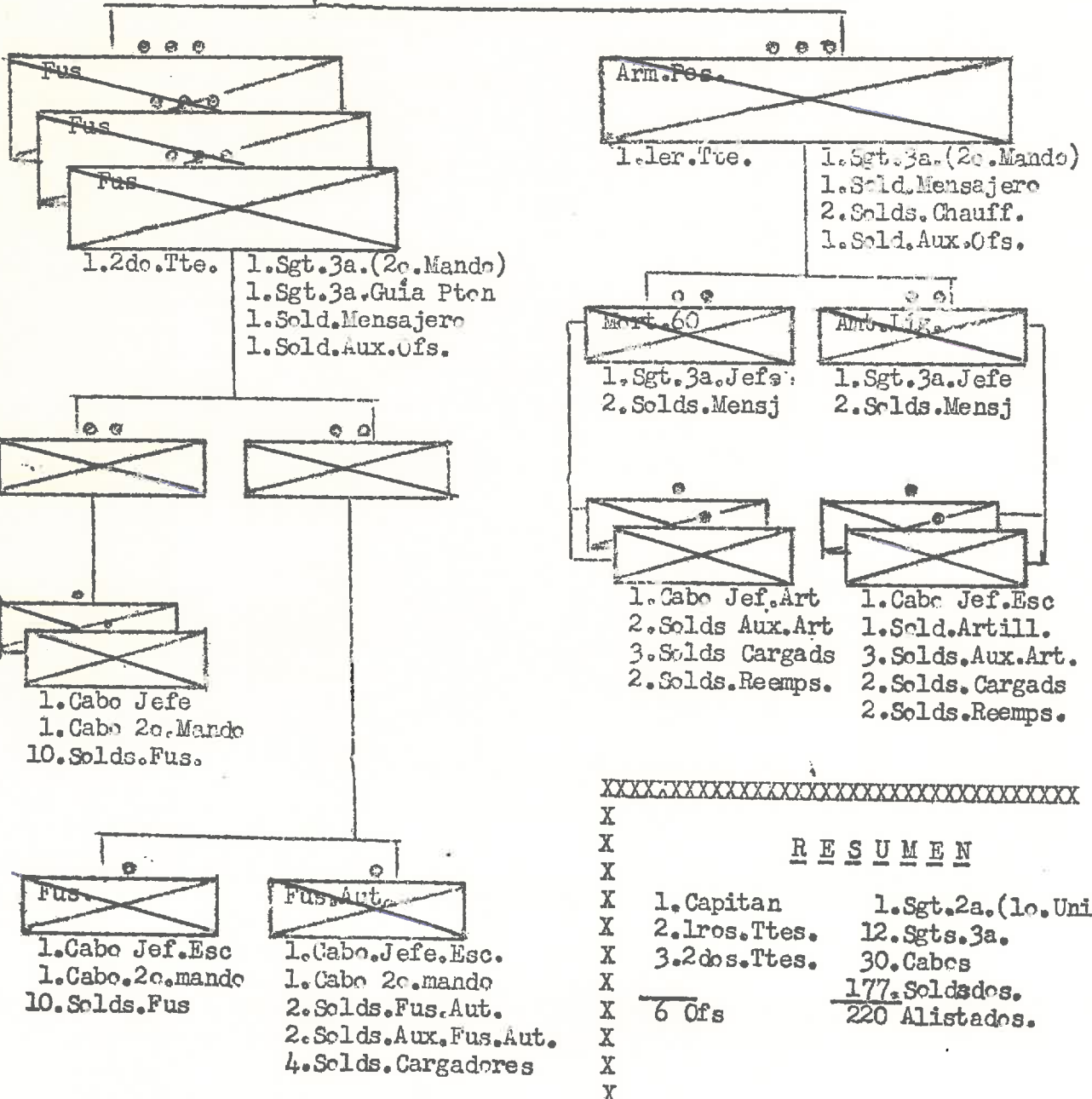

XX

- X
X
X
X
X
X
X
X
X
X
X
X
X
X
X
- RESUMEN
- | | |
|----------------|------------------------|
| 1. Capitan | 1. Sgt. 2a. (1o. Unid) |
| 2. 1ros. Ttes. | 12. Sgts. 3a. |
| 3. 2dos. Ttes. | 30. Cabos |
| | 177. Soldados. |
| 6 Ofc | 220 Alistados. |

6 Ofcs/1 206 Alist

~~Co.Arm.Pes.~~

Plana Mayor

- | | |
|---|--|
| 1. Capt. | 1. Sgt. 2a. (1r. Unidad) |
| 1. 1er. Tte. 2o.
en mando y
Jefe recono-
cimiento. | 1. Sgt. 3a. C.M. y Co.
1. Sgt. 3a. Suministros y Clase Comedor
1. Sgt. 3a. Jefe Transportes.
1. Sgt. 3a. Reconocimiento y Señales
1. Cabo. Ofc.
2. Solds. Armeros
1. Sold. Corneta
5. Solds. Chauff.
3. Solds. Mensajeros
2. Solds. Cocineros de 1ra.
2. Solds. Cocineros de 2da.
3. Solds. Ayudantes de Cocina.
1. Sold. Mecanico de Motores
1. Sold. Ordenanza.
2. Solds. Moto ciclistas.
4. Solds. Cargadores
2. Solds. Aux. Ofc. |

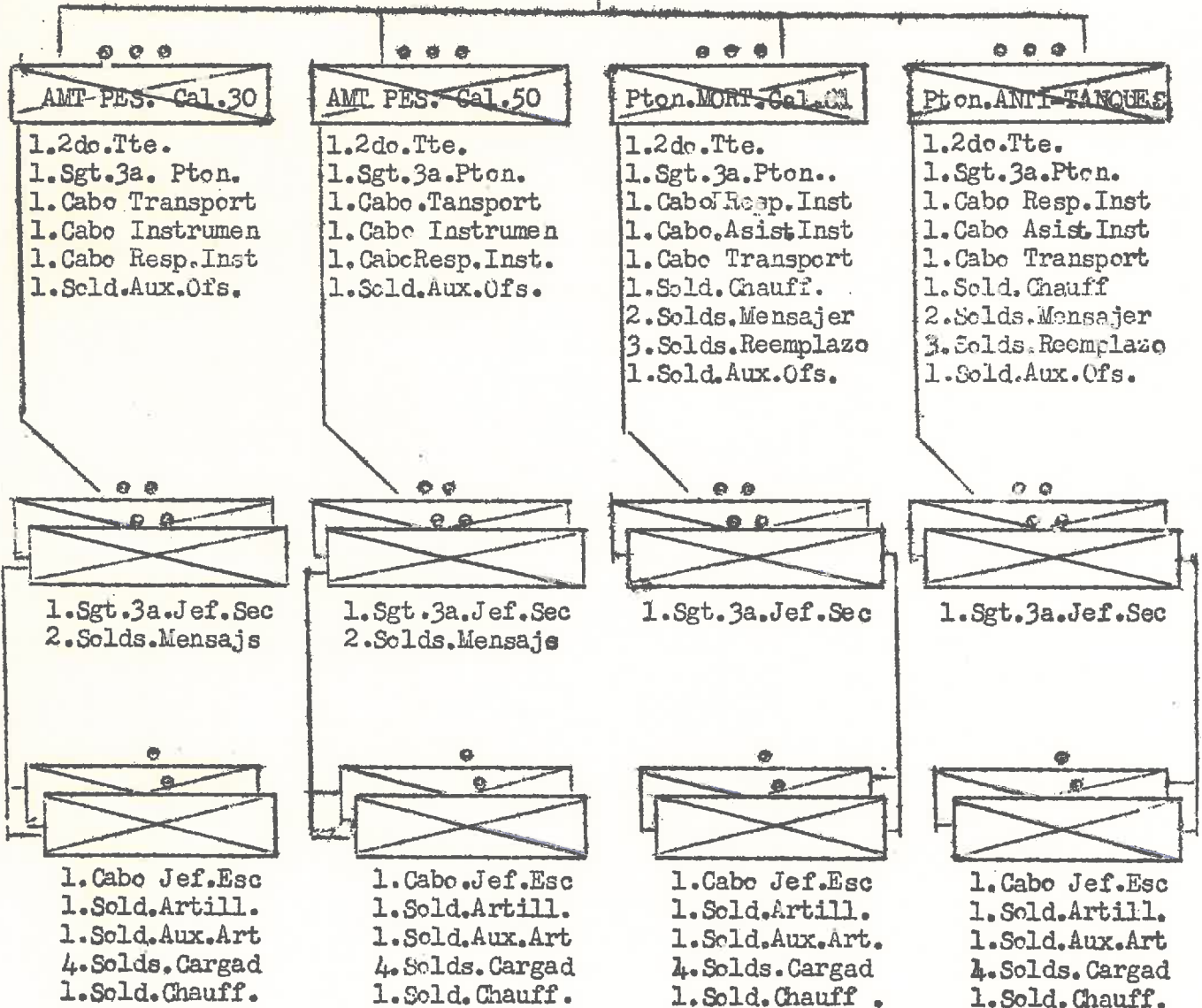

R E S U M E N

1. Capitan	1. Sgt. 2a. (1ro. Unidad)
1. Primer Teniente	16. Sgts. 3a.
4. Segundos Tenientes	29. Cabos.
	160. Soldados.
<u>Total</u> 6 Oficiales	<u>Total</u> 206 Alistados.

PROVINCIA DE **ORIENTE**
 Escuadrón 71 de la Guardia Nacional
HOLGUIN

X Resumen
 X Cndt.
 X 1 Cants.
 X 1 lrs.Tts.
 X 2 2os.Tts.
 X 27 Sgts.
 X 52 Cabos
 X 764 Solds.
 X 6 Alis.Tec*
 X 4 Cfs. 849 Alists.
 XXXXXXXXXXXXXXXXXXXXX

Plana Mayor del Escuadrón

1 (Cndt) (Capt)	2 Cabos Cfc.	1 Solds.Mecanico
1 Sgt.2a.lc.Unid.	2 Solds.Cp.Rad.*	1 Solds.Corneta.
1 Sgt.3a.C.M.Co.	2 Solds.Sanit.*	2 Solds.Chauff.
1 Sgts.3a.Tec.Rdx	2 Solds.Barbero	3 Solds.línea
1 Cabos Tec.Rad.*	2 Solds.Ofc.	1 Solds.Aux.Cfs.

Primera Tenencia
HOLGUIN

Ofs./ Alist	RURAL	Ofs./ Alist	URBANA
1	1er.Tte.	1	Capt.
4	Sgts.3a.	1	1er.Tte.
8	Cabos	1	2do.Tte.
2	Solds.Coc.1a	1	Sgts.3a.
2	Solds.Coc.2a	1	Cabos
2	Solds.Chauff	1	Solds.Chauff
113	Solds.línea	1	Solds.línea
1	Solds.Aux.Ofs	1	Solds.Aux.Ofs

Segunda Tenencia
CENTRAL SANGERMAN

Ofs./ Alist	RURAL	Ofs./ Alist	URBANA
1	2do.Tte.	1	2do.Tte.
3	Sgts.3a.	1	Sgts.3a.
6	Cabos	1	Cabos
2	Solds.Chauff	1	Solds.Chauff
87	Solds.línea	1	Solds.línea
1	Solds.Aux.Ofs	1	Solds.Aux.Cfs

Puesto de
CACOCUN

Ofs./ Alist	RURAL	Ofs./ Alist	URBANA
2	Sgts.3a.	1	Sgts.3a.
4	Cabos	2	Cabos
60	Solds.línea	30	Solds.línea

Puesto de
BAGUANO

Ofs./ Alist	RURAL	Ofs./ Alist	URBANA
2	Sgts.3a.	1	Sgts.3a.
4	Cabos	2	Cabos
60	Solds.línea	30	Solds.línea

Puesto de
VELASCO

Ofs./ Alist	RURAL	Ofs./ Alist	URBANA
2	Sgts.3a.	1	Sgts.3a.
4	Cabos	2	Cabos
60	Solds.línea	30	Solds.línea

Puesto de

Ofs./ Alist	RURAL	Ofs./ Alist	URBANA
—	Sgts.3a.	—	Sgts.3a.
—	Cabos	—	Cabos
—	Solds.línea	—	Solds.línea

Puesto de

Ofs./ Alist	RURAL	Ofs./ Alist	URBANA
—	Sgts.3a.	—	Sgts.3a.
—	Cabos	—	Cabos
—	Solds.línea	—	Solds.línea

Puesto de

Ofs./ Alist	RURAL	Ofs./ Alist	URBANA
—	Sgts.3a.	—	Sgts.3a.
—	Cabos	—	Cabos
—	Solds.línea	—	Solds.línea

Puesto de

Ofs./ Alist	RURAL	Ofs./ Alist	URBANA
—	Sgts.3a.	—	Sgts.3a.
—	Cabos	—	Cabos
—	Solds.línea	—	Solds.línea

Puesto de

Ofs./ Alist	RURAL	Ofs./ Alist	URBANA
—	Sgts.3a.	—	Sgts.3a.
—	Cabos	—	Cabos
—	Solds.línea	—	Solds.línea

Ofs./ Alist

RURAL	URBANA
1 2do.Tte	2 Solds.Chauff
3 Sgts.3a.	87 Solds.línea
6 Cabos.	1 Solds.Aux.Cfs

Ofs./ Alist

RURAL	URBANA
2do.Tte.	2 Solds.Chauff
2 Sgts.3a.	58 Solds.línea
4 Cabos	Solds.Aux.Cfs.

Puesto de
OMAJA

Ofs./ Alist	RURAL	Ofs./ Alist	URBANA
2	Sgts.3a.	1	Sgts.3a.
4	Cabos	2	Cabos
60	Solds.línea	30	Solds.línea

Puesto de
LAS PAZAS

Ofs./ Alist	RURAL	Ofs./ Alist	URBANA
2	Sgts.3a.	1	Sgts.3a.
4	Cabos	2	Cabos
60	Solds.línea	30	Solds.línea

Puesto de
MIR

Ofs./ Alist	RURAL	Ofs./ Alist	URBANA
2	Sgts.3a.	1	Sgts.3a.
4	Cabos	2	Cabos
60	Solds.línea	30	Solds.línea

Puesto de

Ofs./ Alist	RURAL	Ofs./ Alist	URBANA
—	Sgts.3a.	—	Sgts.3a.
—	Cabos	—	Cabos
—	Solds.línea	—	Solds.línea

PROVINCIA DE ORIENTE
 Escuadrón 72 de la Guardia Nacional

VICTORIA DELAS TONAS

X Resumen
 X Cndt.
 X 1 Cpts.
 X 2 lrs.Tts.
 X 2 2os.Tts.
 X 28 Sgts.
 X 54 Cabos
 X 797 Solds.
 X 6 Alis.Tec*
 X 5 Cfs. 862 Alists.
 XXXXXXXXXXXXXXXXXXXX

Plana Mayor del Escuadron

1 (Cndt) (Capt)	2 Cabos Ofc.	1 Solds.Mecanico
1 Sgt.2a.lc.Unid.	2 Solds.Op.Rad.*	1 Solds.Corneta.
1 Sgt.3a.C.M.Co.	2 Solds.Sanit.*	2 Solds.Chauff.
1 Sgts.3a.Tec.Rd*	2 Solds.Barbero	5 Solds.línea
1 Cabos Tec.Rad.*	2 Solds.Ofc.	1 Solds.Aux.Ofc.

Primera Tenencia
V.DELAS TONAS

Ofs./ Alist	RURAL	Ofs./ Alist	URBANA
	1 1er.Tte.		Capt.
	4 Sgts.3a.		1 1er.Tte.
	8 Cabos		2do.Tte.
	2 Solds.Coc.la		4 Sgts.3a.
	2 Solds.Coc.2a		8 Cabos
	2 Solds.Chauff		4 Solds.Chauff
	113 Solds.línea		115 Solds.línea
	1 Solds.AUX.Ofs		1 Solds.AUX.Ofs

Segunda Tenencia
JOBABO

Ofs./ Alist	RURAL	Ofs./ Alist	URBANA
	1 2do.Tte.		2do.Tte.
	3 Sgts.3a.		2 Sgts.3a.
	6 Cabos		4 Cabos
	2 Solds.Chauff		2 Solds.Chauff
	87 Solds.línea		58 Solds.línea
	1 Solds.AUX.Ofs		Solds.AUX.Ofs

Puesto de
SAN DE IGUARA

Ofs./ Alist	RURAL	Ofs./ Alist	URBANA
	2 Sgts.3a.		Sgts.3a.
	4 Cabos		Cabos
	60 Solds.línea		Solds.línea

Puesto de
GUAMO

Ofs./ Alist	RURAL	Ofs./ Alist	URBANA
	2 Sgts.3a.		Sgts.3a.
	4 Cabos		Cabos
	60 Solds.línea		Solds.línea

Puesto de
LAS PARRAS

Ofs./ Alist	RURAL	Ofs./ Alist	URBANA
	2 Sgts.3a.		Sgts.3a.
	4 Cabos		Cabos
	60 Solds.línea		Solds.línea

Puesto de

Ofs./ Alist	RURAL	Ofs./ Alist	URBANA
	Sgts.3a.		Sgts.3a.
	Cabos		Cabos
	Solds.línea		Solds.línea

Puesto de

Ofs./ Alist	RURAL	Ofs./ Alist	URBANA
	Sgts.3a.		Sgts.3a.
	Cabos		Cabos
	Solds.línea		Solds.línea

Puesto de

Ofs./ Alist	RURAL	Ofs./ Alist	URBANA
	Sgts.3a.		Sgts.3a.
	Cabos		Cabos
	Solds.línea		Solds.línea

Puesto de

Ofs./ Alist	RURAL	Ofs./ Alist	URBANA
	Sgts.3a.		Sgts.3a.
	Cabos		Cabos
	Solds.línea		Solds.línea

Puesto de

Ofs./ Alist	RURAL	Ofs./ Alist	URBANA
	Sgts.3a.		Sgts.3a.
	Cabos		Cabos
	Solds.línea		Solds.línea

Ofs./ Alist Tercera Tenencia
MANATI

Ofs./ Alist	RURAL	Ofs./ Alist	URBANA
	1 2do.Tte		2 Solds.Chauff
	3 Sgts.3a.		87 Solds.línea
	6 Cabos.		1 Solds.AUX.Ofs

Ofs./ Alist

Ofs./ Alist	RURAL	Ofs./ Alist	URBANA
	2do.Tte.		2 Solds.Chauff
	2 Sgts.3a.		58 Solds.línea
	4 Cabos		Solds.AUX.Ofs.

Puesto de
BATTLE

Ofs./ Alist	RURAL	Ofs./ Alist	URBANA
	2 Sgts.3a.		Sgts.3a.
	4 Cabos		Cabos
	60 Solds.línea		Solds.línea

Puesto de

Ofs./ Alist	RURAL	Ofs./ Alist	URBANA
	Sgts.3a.		Sgts.3a.
	Cabos		Cabos
	Solds.línea		Solds.línea

Puesto de

Ofs./ Alist	RURAL	Ofs./ Alist	URBANA
	Sgts.3a.		Sgts.3a.
	Cabos		Cabos
	Solds.línea		Solds.línea

Puesto de

Ofs./ Alist	RURAL	Ofs./ Alist	URBANA
	Sgts.3a.		Sgts.3a.
	Cabos		Cabos
	Solds.línea		Solds.línea

PROVINCIA DE ORIENTE
Escuadrón 73 de la Guardia Nacional

DELICIAS

- X Resumen
- X Cndt.
- X 1 Cpts.
- X 2 lrs.Tts.
- X 2/2os.Tts.
- X 22 Sgts.
- X 42 Cabos
- X 674 Solds.
- X 6 Alis.Tec*
- X 5 Cfs 654 Alists.
- XXXXXXXXXXXXXXXXXXXX

Plana Mayor del Escuadrón

1 (Cndt) (Capt)	2 Cabos Ofc.	1 Solds.Mecanico
1 Sgt.2a.lc.Unid.	2 Solds.Op.Rad.*	1 Solds.Corneta.
1 Sgt.3a.C.M.Co.	2 Solds.Sanit.*	2 Solds.Chauff.
1 Sgts.3a.Tec.Rd*	2 Solds.Barbero	5 Solds.línea
1 Cabos Tec.Rad.*	2 Solds.Ofc.	1 Solds.Aux.Cfs.

Primera Tenencia
DELICIAS

Ofs./ Alist	RURAL	Ofs./ Alist	URBANA
	1 ler.Tte.		Capt.
	4 Sgts.3a.		1 ler.Tte.
	8 Cabos		2do.Tte.
	2 Solds.Coc.1a		4 Sgts.3a.
	2 Solds.Coc.2a		8 Cabos
	2 Solds.Chauff		4 Solds.Chauff
	113 Solds.línea		115 Solds.línea
	1 Solds.Aux.Ofs		1 Solds.Aux.Ofs

Segunda Tenencia
DEBERTO PAZDRE

Ofs./ Alist	RURAL	Ofs./ Alist	URBANA
	1 2do.Tte.		2do.Tte.
	3 Sgts.3a.		2 Sgts.3a.
	6 Cabos		4 Cabos
	2 Solds.Chauff		2 Solds.Chauff
	87 Solds.línea		58 Solds.línea
	1 Solds.Aux.Ofs		1 Solds.Aux.Cfs

Puesto de
SAN MANUEL

Ofs./ Alist	RURAL	Ofs./ Alist	URBANA
	2 Sgts.3a.		Sgts.3a.
	4 Cabos		Cabos
	60 Solds.línea		Solds.línea

Puesto de
VAZQUEZ

Ofs./ Alist	RURAL	Ofs./ Alist	URBANA
	2 Sgts.3a.		Sgts.3a.
	4 Cabos		Cabos
	60 Solds.línea		Solds.línea

Puesto de

Ofs./ Alist	RURAL	Ofs./ Alist	URBANA
	Sgts.3a.		Sgts.3a.
	Cabos		Cabos
	Solds.línea		Solds.línea

Puesto de

Ofs./ Alist	RURAL	Ofs./ Alist	URBANA
	Sgts.3a.		Sgts.3a.
	Cabos		Cabos
	Solds.línea		Solds.línea

Puesto de

Ofs./ Alist	RURAL	Ofs./ Alist	URBANA
	Sgts.3a.		Sgts.3a.
	Cabos		Cabos
	Solds.línea		Solds.línea

Puesto de

Ofs./ Alist	RURAL	Ofs./ Alist	URBANA
	Sgts.3a.		Sgts.3a.
	Cabos		Cabos
	Solds.línea		Solds.línea

Puesto de

Ofs./ Alist	RURAL	Ofs./ Alist	URBANA
	Sgts.3a.		Sgts.3a.
	Cabos		Cabos
	Solds.línea		Solds.línea

Puesto de

Ofs./ Alist	RURAL	Ofs./ Alist	URBANA
	Sgts.3a.		Sgts.3a.
	Cabos		Cabos
	Solds.línea		Solds.línea

Tercera Tenencia

CHAPARRA

Ofs./ Alist	RURAL	Ofs./ Alist	URBANA
	1 2do.Tte		2 Solds.Chauff
	3 Sgts.3a.		87 Solds.línea
	6 Cabos.		1 Solds.Aux.Cfs

Ofs./ Alist

Ofs./ Alist	RURAL	Ofs./ Alist	URBANA
	2do.Tte.		Solds.Chauff
	Sgts.3a.		Solds.línea
	Cabos		Solds.Aux.Ofs.

Puesto de

Ofs./ Alist	RURAL	Ofs./ Alist	URBANA
	Sgts.3a.		Sgts.3a.
	Cabos		Cabos
	Solds.línea		Solds.línea

Puesto de

Ofs./ Alist	RURAL	Ofs./ Alist	URBANA
	Sgts.3a.		Sgts.3a.
	Cabos		Cabos
	Solds.línea		Solds.línea

Puesto de

Ofs./ Alist	RURAL	Ofs./ Alist	URBANA
	Sgts.3a.		Sgts.3a.
	Cabos		Cabos
	Solds.línea		Solds.línea

Puesto de

Ofs./ Alist	RURAL	Ofs./ Alist	URBANA
	Sgts.3a.		Sgts.3a.
	Cabos		Cabos
	Solds.línea		Solds.línea

PROVINCIA DE ORIENTE
Escuadrón 74 de la Guardia Nacional

MAVARI

X Resumen
X Cndt.
X 1 Cpts.
X 2 lrs.Tts.
X 2 2os.Tts.
X 35 Sgts.
X 68 Cabos
X 1084 Solds.
X 6 Alis.Tec*
X 5 Cfs. 1113 Alists.
XXXXXXXXXXXXXXXXXXXX

Plana Mayor del Escuadrón

1 (Cndt) (Capt)	2 Cabos Ofc.	1 Solds.Mecanico
1 Sgt.2a.lc.Unid.	2 Solds.Op.Rad.*	1 Solds.Corneta.
1 Sgt.3a.C.M.Co.	2 Solds.Sanit.*	2 Solds.Chauff.
1 Sgts.3a.Tec.Rad*	2 Solds.Barbero	5 Solds.línea
1 Cabos Tec.Rad.*	2 Solds.Ofc.	1 Solds.Aux.Cfs.

Primera Tenencia

MAVARI

Ofs./ Alist	RURAL	Ofs./ Alist	URBANA
	1 1er.Tte.		Capt.
	4 Sgts.3a.		1 1er.Tte.
	8 Cabos		2do.Tte.
	2 Solds.Coc.la		4 Sgts.3a.
	2 Solds.Coc.2a		8 Cabos
	2 Solds.Chauff		4 Solds.Chauff
	113 Solds.línea		115 Solds.línea
	1 Solds.Aux.Ofs		1 Solds.Aux.Ofs

Segunda Tenencia

SAN JOSE DE TANAMO

Ofs./ Alist	RURAL	Ofs./ Alist	URBANA
	1 2do.Tte.		2do.Tte.
	3 Sgts.3a.		2 Sgts.3a.
	6 Cabos		4 Cabos
	2 Solds.Chauff		2 Solds.Chauff
	87 Solds.línea		58 Solds.línea
	1 Solds.Aux.Ofs		Solds.Aux.Ofs

Puesto de

PAESTON

Ofs./ Alist	RURAL	Ofs./ Alist	URBANA
	2 Sgts.3a.		Sgts.3a.
	4 Cabos		Cabos
	60 Solds.línea		Solds.línea

Puesto de

CAYO MAMBI

Ofs./ Alist	RURAL	Ofs./ Alist	URBANA
	2 Sgts.3a.		Sgts.3a.
	4 Cabos		Cabos
	60 Solds.línea		Solds.línea

Puesto de

GUARO BATEY

Ofs./ Alist	RURAL	Ofs./ Alist	URBANA
	2 Sgts.3a.		Sgts.3a.
	4 Cabos		Cabos
	60 Solds.línea		Solds.línea

Puesto de

CASANOVA

Ofs./ Alist	RURAL	Ofs./ Alist	URBANA
	2 Sgts.3a.		Sgts.3a.
	4 Cabos		Cabos
	60 Solds.línea		Solds.línea

Puesto de

NIJARO

Ofs./ Alist	RURAL	Ofs./ Alist	URBANA
	2 Sgts.3a.		1 Sgts.3a.
	4 Cabos		2 Cabos
	60 Solds.línea		30 Solds.línea

Puesto de

Ofs./ Alist	RURAL	Ofs./ Alist	URBANA
	Sgts.3a.		Sgts.3a.
	Cabos		Cabos
	Solds.línea		Solds.línea

Puesto de

Ofs./ Alist	RURAL	Ofs./ Alist	URBANA
	Sgts.3a.		Sgts.3a.
	Cabos		Cabos
	Solds.línea		Solds.línea

Puesto de

Ofs./ Alist	RURAL	Ofs./ Alist	URBANA
	Sgts.3a.		Sgts.3a.
	Cabos		Cabos
	Solds.línea		Solds.línea

Tercera Tenencia

CUETO

Ofs./ Alist	RURAL	Ofs./ Alist	URBANA
	1 2do.Tte		2 Solds.Chauff
	3 Sgts.3a.		87 Solds.línea
	6 Cabos.		1 Solds.Aux.Ofs

Ofs./ Alist

Ofs./ Alist	RURAL	Ofs./ Alist	URBANA
	2do.Tte.		2 Solds.Chauff
	2 Sgts.3a.		58 Solds.línea
	4 Cabos		Solds.Aux.Ofs.

Puesto de

ETRAL MARCANO

Ofs./ Alist	RURAL	Ofs./ Alist	URBANA
	2 Sgts.3a.		Sgts.3a.
	4 Cabos		Cabos
	60 Solds.línea		Solds.línea

Puesto de

HERREIRA

Ofs./ Alist	RURAL	Ofs./ Alist	URBANA
	2 Sgts.3a.		Sgts.3a.
	4 Cabos		Cabos
	60 Solds.línea		Solds.línea

Puesto de

Ofs./ Alist	RURAL	Ofs./ Alist	URBANA
	Sgts.3a.		Sgts.3a.
	Cabos		Cabos
	Solds.línea		Solds.línea

Puesto de

Ofs./ Alist	RURAL	Ofs./ Alist	URBANA
	Sgts.3a.		Sgts.3a.
	Cabos		Cabos
	Solds.línea		Solds.línea

PROVINCIA DE ORIENTE
 Escuadrón 75 de la Guardia Nacional
BANES

- X Resumen
- X Cndt.
- X 1 Capt.
- X 2 lrs.Tts.
- X 2 2os.Tts.
- X 32 Sgts.
- X 60 Cabos
- X 914 Solds.
- X 6 Alis.Tec*
- X 5 Cfs. 1014 Alists.
- XXXXXXXXXXXXXXXXXXXX

Plena Mayor del Escuadrón		
1 (Cndt) (Capt)	2 Cabos Ofc.	1 Solds.Mecanico
1 Sgt.2a.lc.Unid.	2 Solds.Op.Rad.*	1 Solds.Corneta.
1 Sgt.3a.C.M.Co.	2 Solds.Sanit.*	2 Solds.Chauff.
1 Sgts.3a.Tec.Rd*	2 Solds.Barbero	5 Solds.línea
1 Cabos Tec.Rad.*	2 Solds.Ofc.	1 Solds.Aux.Ofc.

Primera Tenencia

BANES

Ofs./ Alist	Ofs./ Alist
RURAL	URBANA
1 ler.Tte.	Capt.
4 Sgts.3a.	1 ler.Tte.
8 Cabos	2do.Tte.
2 Solds.Coc.la	4 Sgts.3a.
2 Solds.Coc.2a	8 Cabos
2 Solds.Chauff	4 Solds.Chauff
113 Solds.línea	115 Solds.línea
1 Solds.Aux.Ofs	1 Solds.Aux.Ofs

Segunda Tenencia

ANTILLA

Ofs./ Alist	Ofs./ Alist
RURAL	URBANA
1 2do.Tte.	2do.Tte.
3 Sgts.3a.	2 Sgts.3a.
6 Cabos	4 Cabos
2 Solds.Chauff	2 Solds.Chauff
87 Solds.línea	58 Solds.línea
1 Solds.Aux.Ofs	Solds.Aux.Ofs

Puesto de

CIRAL BOSTON

Ofs./ Alist	Ofs./ Alist
RURAL	URBANA
2 Sgts.3a.	Sgts.3a.
4 Cabos	Cabos
60 Solds.línea	Solds.línea

Puesto de

CIRAL-TACAJÓ

Ofs./ Alist	Ofs./ Alist
RURAL	URBANA
2 Sgts.3a.	Sgts.3a.
4 Cabos	Cabos
60 Solds.línea	Solds.línea

Puesto de

EMBARCADERO

Ofs./ Alist	Ofs./ Alist
RURAL	URBANA
2 Sgts.3a.	Sgts.3a.
4 Cabos	Cabos
60 Solds.línea	Solds.línea

Puesto de

DELEITE

Ofs./ Alist	Ofs./ Alist
RURAL	URBANA
2 Sgts.3a.	Sgts.3a.
4 Cabos	Cabos
60 Solds.línea	Solds.línea

Puesto de

GUAYAMA LA VIEJA

Ofs./ Alist	Ofs./ Alist
RURAL	URBANA
2 Sgts.3a.	Sgts.3a.
4 Cabos	Cabos
60 Solds.línea	Solds.línea

Puesto de

Ofs./ Alist	Ofs./ Alist
RURAL	URBANA
Sgts.3a.	Sgts.3a.
Cabos	Cabos
Solds.línea	Solds.línea

Puesto de

Ofs./ Alist	Ofs./ Alist
RURAL	URBANA
Sgts.3a.	Sgts.3a.
Cabos	Cabos
Solds.línea	Solds.línea

Puesto de

Ofs./ Alist	Ofs./ Alist
RURAL	URBANA
Sgts.3a.	Sgts.3a.
Cabos	Cabos
Solds.línea	Solds.línea

Tercera Tenencia

GIBARA

Ofs./ Alist	Ofs./ Alist
RURAL	URBANA
1 2do.Tte	2 Solds.Chauff
3 Sgts.3a.	87 Solds.línea
6 Cabos.	1 Solds.Aux.Ofs

Ofs./ Alist

URBANA

Ofs./ Alist	Ofs./ Alist
RURAL	URBANA
2do.Tte.	2 Solds.Chauff
2 Sgts.3a.	57 Solds.línea
4 Cabos	Solds.Aux.Ofs.

Puesto de

SANTA LUCIA

Ofs./ Alist	Ofs./ Alist
RURAL	URBANA
2 Sgts.3a.	Sgts.3a.
4 Cabos	Cabos
60 Solds.línea	Solds.línea

Puesto de

Ofs./ Alist	Ofs./ Alist
RURAL	URBANA
Sgts.3a.	Sgts.3a.
Cabos	Cabos
Solds.línea	Solds.línea

Puesto de

Ofs./ Alist	Ofs./ Alist
RURAL	URBANA
Sgts.3a.	Sgts.3a.
Cabos	Cabos
Solds.línea	Solds.línea

Puesto de

Ofs./ Alist	Ofs./ Alist
RURAL	URBANA
Sgts.3a.	Sgts.3a.
Cabos	Cabos
Solds.línea	Solds.línea