

X Aniversario **UNIVERSIDAD DE VILLANUEVA** Curso 1955-1956

● **LA MATRICULA SE ABRE EL MARTES 6 DE SEPTIEMBRE** ●



Cursos Nocturnos

Sept. 6-7-8-9 8:00 p. m. a 10:00 p. m.
Sept. 19-20 8:00 p. m. a 10:00 p. m. (con \$10.00 de recargo)

CIENCIAS COMERCIALES

ECONOMIA (Licenciatura y Doctorado)

INSTITUTO DE ESTUDIOS PARA PROFESIONALES

- ★ ARTES
- ★ ARTE Y DECORACION
- ★ ARQUITECTURA
- ★ DERECHO
- ★ DERECHO DIPLOMATICO
- ★ CIENCIAS COMERCIALES
- ★ ECONOMIA (Licenciatura)
- ★ FARMACIA
- ★ FILOSOFIA Y LETRAS
- ★ INGENIERIA QUIMICA
- ★ INGENIERIA MECANICA
- ★ PEDAGOGIA
- ★ PSICOLOGIA

Cursos Diurnos

Sept. 12 al 17 9.00 a. m. a 1.00 p. m.
Sept. 26-27 y 28 9.00 a. m. a 1.00 p. m. (con \$10.00 de recargo)
Sept. 29 a Octubre 7 9.00 a. m. a 1.00 p. m. (con \$20.00 de recargo)

REQUISITOS:

En el momento de matricularse deben llenar los siguientes requisitos: a) 17 años cumplidos. b) * Certificación de haber realizado satisfactoriamente las pruebas de aptitud. c) Inscripción de nacimiento (si el estudiante es extranjero, debe presentarla legalizada y protocolizada). d) Cuatro fotos tamaño carnet. e) Carta de recomendación firmada por el Director del plantel donde estudió el alumno. f) Relación Oficial de notas de todos los estudios realizados, extendida por la Institución que expidió el título. g) Título o estudios requeridos por la Facultad correspondiente (aquellos bachilleres que aún no tengan expedido su título, pueden presentar una certificación de que está en trámite. h) Abonar gastos de inscripción y 50% de la cuota de enseñanza.

* TODOS LOS ESTUDIANTES QUE DESEEN INGRESAR EN LA UNIVERSIDAD, TIENEN LA OBLIGACION DE REALIZAR LAS PRUEBAS DE APTITUD ANTES DE MATRICULARSE, SEÑALADAS EN SEPTIEMBRE 2, 5 Y 6 (9 a. m.), CON RECARGO DE \$10.00; SEPTIEMBRE 21 (8 p. m.), CURSOS NOCTURNOS; Y OCTUBRE 2 (9 a. m.) CURSOS DIURNOS.

CATOLICA

PRIVADA

BILINGUE

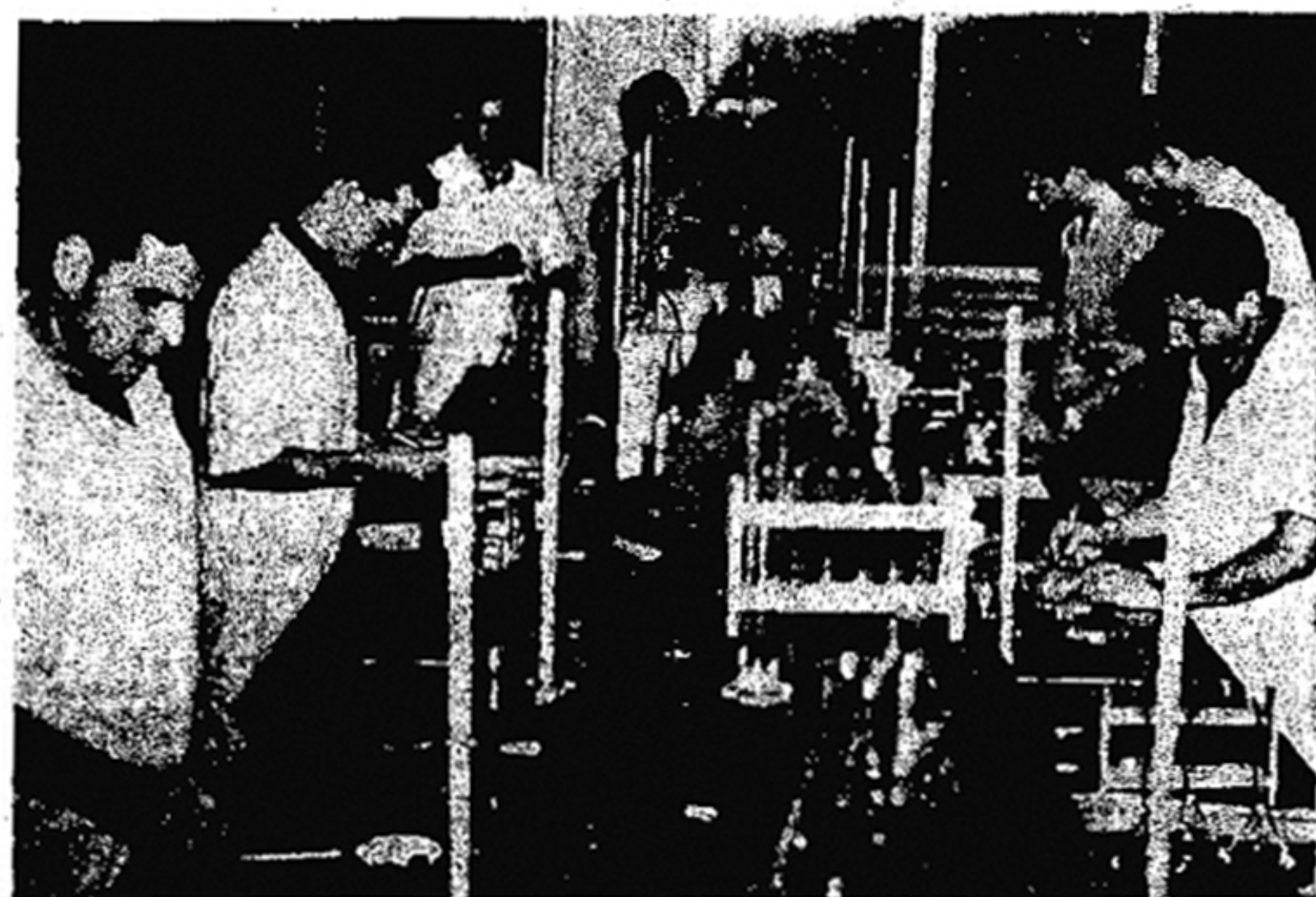

Apartado No. 6, Marianao. Teléfono B9-4894